

**DELIMITACIÓ MUNICIPAL**  
**DELIMITACIÓ MUNICIPAL**



**LÍNIA LÍMIT ENTRE ELS TERMES MUNICIPALS DE TORRENT I TURÍS**  
**LÍNEA LÍMITE ENTRE LOS TÉRMINOS MUNICIPALES DE TORRENT Y TURÍS**

**Nom del molló:** M1-M3T  
**Nombre del mojón:** M1-M3T

**Data de visita / Fecha de visita:**  
04/04/2019

**Tipus de punt:** Molló verdader  
**Tipo de punto:** Mojón verdadero

**Estat:** Monumentat en bon estat  
**Estado:** Monumentado en buen estado

**X, Y UTM-ETRS89: (m)**

**X: 707462,893**

**Y: 4363054,331**

**Altitud ortomètrica i el·lipsoïdal (m)**

*Altitud ortomètrica y elipsoidal (m)*

**H(orto): 238,361**

**h(el): 288,785**

**Tipus de senyal:** Molló de calç i cant

**Tipo de señal:** Mojón de cal y canto



**Situació / Situación**

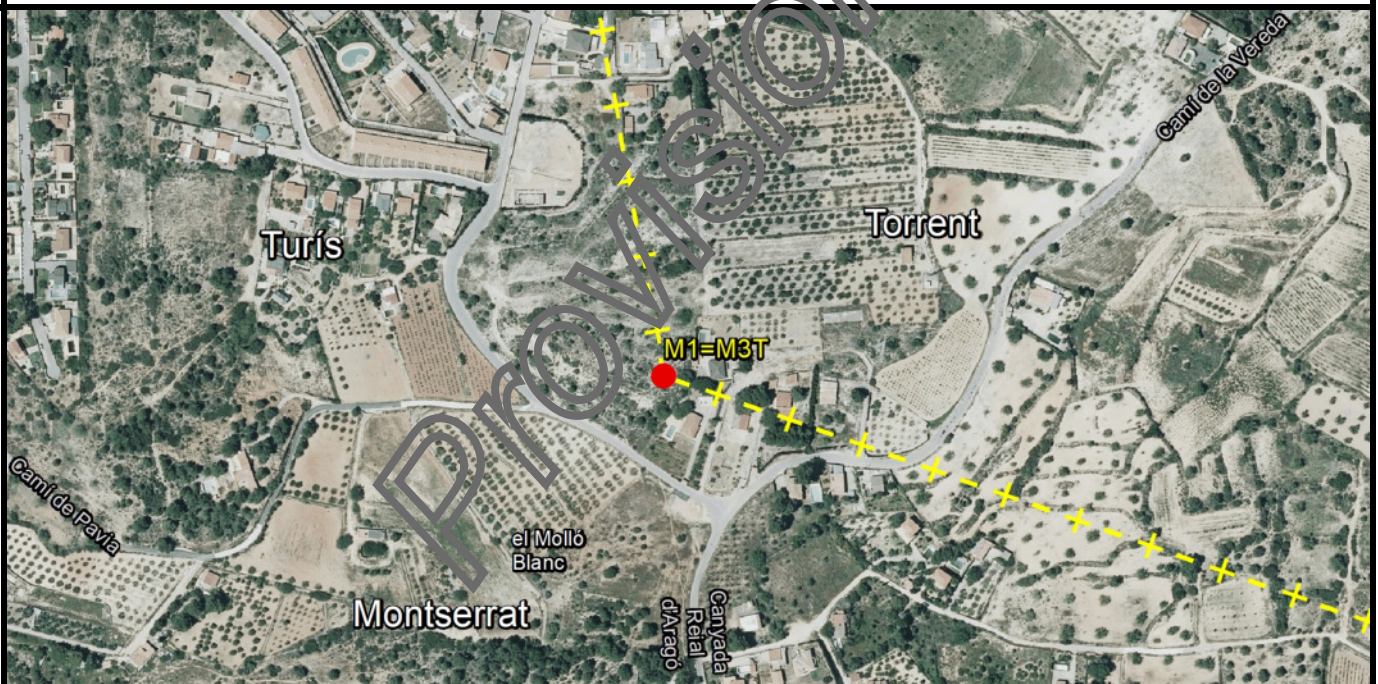

**Descripció d'ubicació: / Descripción de ubicación:**

Està situat a "el Molló Blanc", en una parcel·la de garroferes, parcel·la 84 del polígon 27 de Torrent, a 52 metres d'un camí asfaltat i a l'est de la urbanització El Tesor. Aquest molló és comú als termes de Torrent, Montserrat i Turís.

Está situado en "el Molló Blanc", en una parcela de algarrobos, parcela 84 del polígono 27 de Torrent, a 52 metros de un camino asfaltado y al este de la urbanización El Tesor. Este mojón es común a los términos de Torrent, Montserrat y Turís



Croquis:



Fotografia panoràmica / Fotografia panoràmica





**DELIMITACIÓ MUNICIPAL**  
**DELIMITACIÓ MUNICIPAL**



**LÍNIA LÍMIT ENTRE ELS TERMES MUNICIPALS DE TORRENT I TURÍS**  
**LÍNEA LÍMITE ENTRE LOS TÉRMINOS MUNICIPALES DE TORRENT Y TURÍS**

<b>Nom del molló:</b> M2 <i>Nombre del mojón:</i> M2	<b>Data de visita / Fecha de visita:</b> 18/12/2020
<b>Tipus de punt:</b> Molló verdader <i>Tipo de punto:</i> Mojón verdadero	
<b>Estat:</b> Desaparegut <i>Estado:</i> Desaparecido	
<b>X, Y UTM-ETRS89: (m)</b> <b>X:</b> 707205,091 <b>Y:</b> 4364409,644	
<b>Tipus de senyal:</b> Fita virtual <i>Tipo de señal:</i> Mojón virtual	

**Situació / Situación**

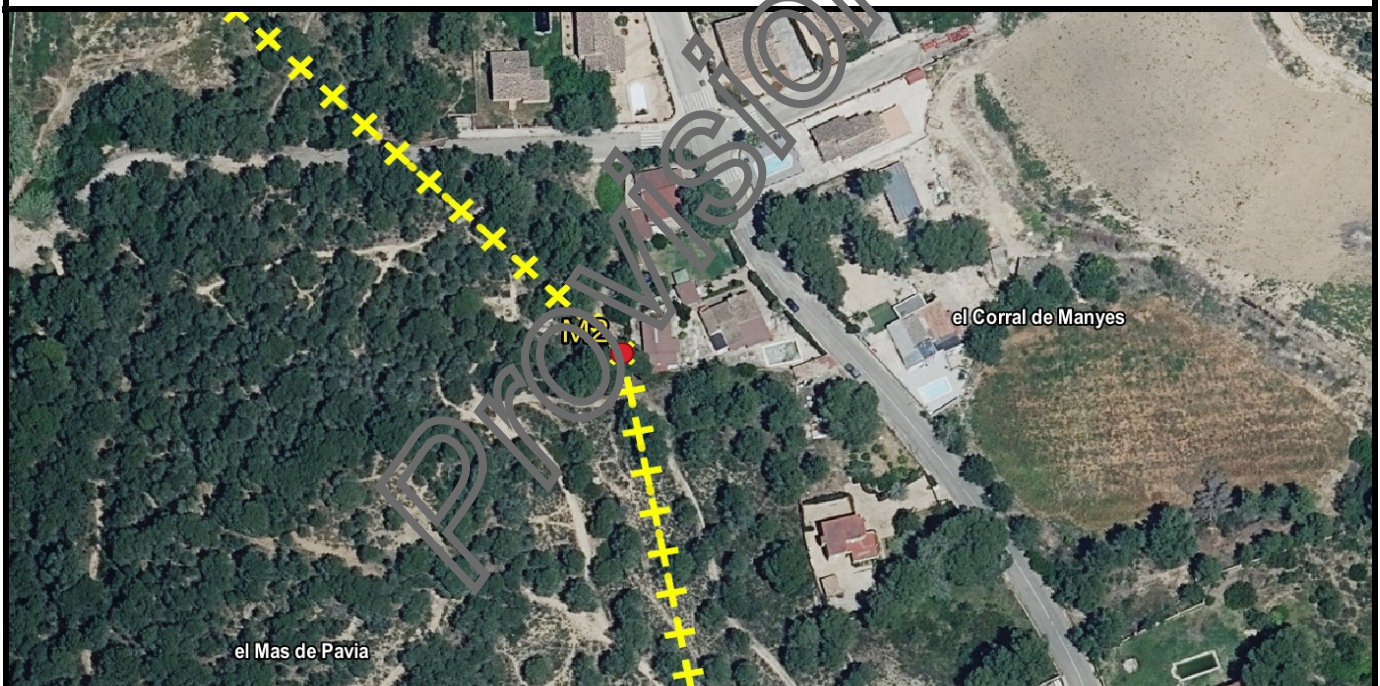

**Descripció d'ubicació: / Descripción de ubicación:**

Està situat en antics terrenys de garrofers i quasi a dos-cents metres aproximadament al nord-noroest de l'antiga Caseta de Pavia

Está situado en antiguos terrenos de algarrobos y casi a doscientos metros aproximadamente al norte-noroeste de la antigua Caseta de Pavia

**Geometria línia a punt anterior: / Geometría línea al punto anterior:**

La línia de terme entre ells és la recta que els uneix

La línia de término entre ellos es la recta que los une

**Croquis:**



**Fotografia panoràmica / Fotografía panorámica**





**DELIMITACIÓ MUNICIPAL**  
**DELIMITACIÓ MUNICIPAL**



**LÍNIA LÍMIT ENTRE ELS TERMES MUNICIPALS DE TORRENT I TURÍS**  
**LÍNEA LÍMITE ENTRE LOS TÉRMINOS MUNICIPALES DE TORRENT Y TURÍS**

<b>Nom del molló:</b> M3 <i>Nombre del mojón:</i> M3	<b>Data de visita / Fecha de visita:</b> 04/04/2019
<b>Tipus de punt:</b> Molló verdader <i>Tipo de punto:</i> Mojón verdadero	
<b>Estat:</b> Desaparegut <i>Estado:</i> Desaparecido	
<b>X, Y UTM-ETRS89: (m)</b> <b>X:</b> 706739,919 <b>Y:</b> 4364857,423	
<b>Tipus de senyal:</b> Fita virtual <i>Tipo de señal:</i> Mojón virtual	

**Situació / Situación**



**Descripció d'ubicació: / Descripción de ubicación:**

Es troba en antics terrenys de garroferes

Se encuentra en antiguos terrenos de algarrobos



**Geometria línia a punt anterior:** / *Geometría línea al punto anterior:*

La línia de terme entre ells és la recta que els uneix

*La línea de término entre ellos es la recta que los une*

Croquis:



Fotografia panoràmica / *Fotografía panorámica*





**DELIMITACIÓ MUNICIPAL**  
**DELIMITACIÓ MUNICIPAL**



**LÍNIA LÍMIT ENTRE ELS TERMES MUNICIPALS DE TORRENT I TURÍS**  
**LÍNEA LÍMITE ENTRE LOS TÉRMINOS MUNICIPALES DE TORRENT Y TURÍS**

<b>Nom del molló:</b> M4 <b>Nombre del mojón:</b> M4	<b>Data de visita / Fecha de visita:</b> 04/04/2019
<b>Tipus de punt:</b> Molló verdader <b>Tipo de punto:</b> Mojón verdadero	
<b>Estat:</b> Monumentat tombat <b>Estado:</b> Monumentado tumbado	
<b>X, Y UTM-ETRS89: (m)</b> <b>X:</b> 706673,845 <b>Y:</b> 4365045,897	
<b>Tipus de senyal:</b> Fita de pedra <b>Tipo de señal:</b> Hito de piedra	

**Situació / Situación**



**Descripció d'ubicació:** / *Descripción de ubicación:*

Es troba tombat en el sòl en el marge de la parcel·la 21 del polígon 28; segons acta en llinde d'antics terrenys de garroferes

Se encuentra tumbado en el suelo en el margen de la parcela 21 del polígono 28; según acta en linde de antiguos terrenos de algarrobos

Geometria línia a punt anterior: / Geometría línea al punto anterior:

La línia de terme entre ells és la recta que els uneix

La línea de término entre ellos es la recta que los une

Croquis:



Fotografia panoràmica / Fotografía panorámica





**DELIMITACIÓ MUNICIPAL**  
**DELIMITACIÓ MUNICIPAL**



**LÍNIA LÍMIT ENTRE ELS TERMES MUNICIPALS DE TORRENT I TURÍS**  
**LÍNEA LÍMITE ENTRE LOS TÉRMINOS MUNICIPALES DE TORRENT Y TURÍS**

<b>Nom del molló:</b> M5-M3T <i>Nombre del mojón:</i> M5-M3T	<b>Data de visita / Fecha de visita:</b> 18/12/2020
<b>Tipus de punt:</b> Molló verdader <i>Tipo de punto:</i> Mojón verdadero	
<b>Estat:</b> Monumentat semidestruït <i>Estado:</i> Monumentado semidestruído	
<b>X, Y UTM-ETRS89: (m)</b> <b>X:</b> 706296,592 <b>Y:</b> 4365016,963	
<b>Tipus de senyal:</b> Fita de formigó <i>Tipo de señal:</i> Hito de hormigón	

**Situació / Situación**



**Descripció d'ubicació: / Descripción de ubicación:**

Fita provisional. Es troba entre la parcel·la 1 del polígon 10 de Turís, de bosc baix i pins, i la parcel·la 24 del polígon 28 de Torrent. Comú a Torrent, Turís i Godelleta.

Mojón provisional. Se encuentra entre la parcela 1 del polígono 10 de Turís, de monte bajo y pinos, y la parcela 24 del polígono 28 de Torrent. Común a Torrent, Turís y Godelleta.



**Geometria línia a punt anterior:** / *Geometría línea al punto anterior:*

La línia de terme entre ells és provisional, ja que no va haver-hi acord  
*La línea de término entre ellos es provisional, ya que no hubo acuerdo*

**Comentaris:** / *Comentarios:*

Fita provisional formada per un munt de pedres al costat de fita de formigó de trenta centímetres d'altura per vint de costat en la base inferior  
*Mojón provisional formado por un montón de piedras junto a hito de hormigón de treinta centímetros de altura por veinte de lado en la base inferior*

**Croquis:**

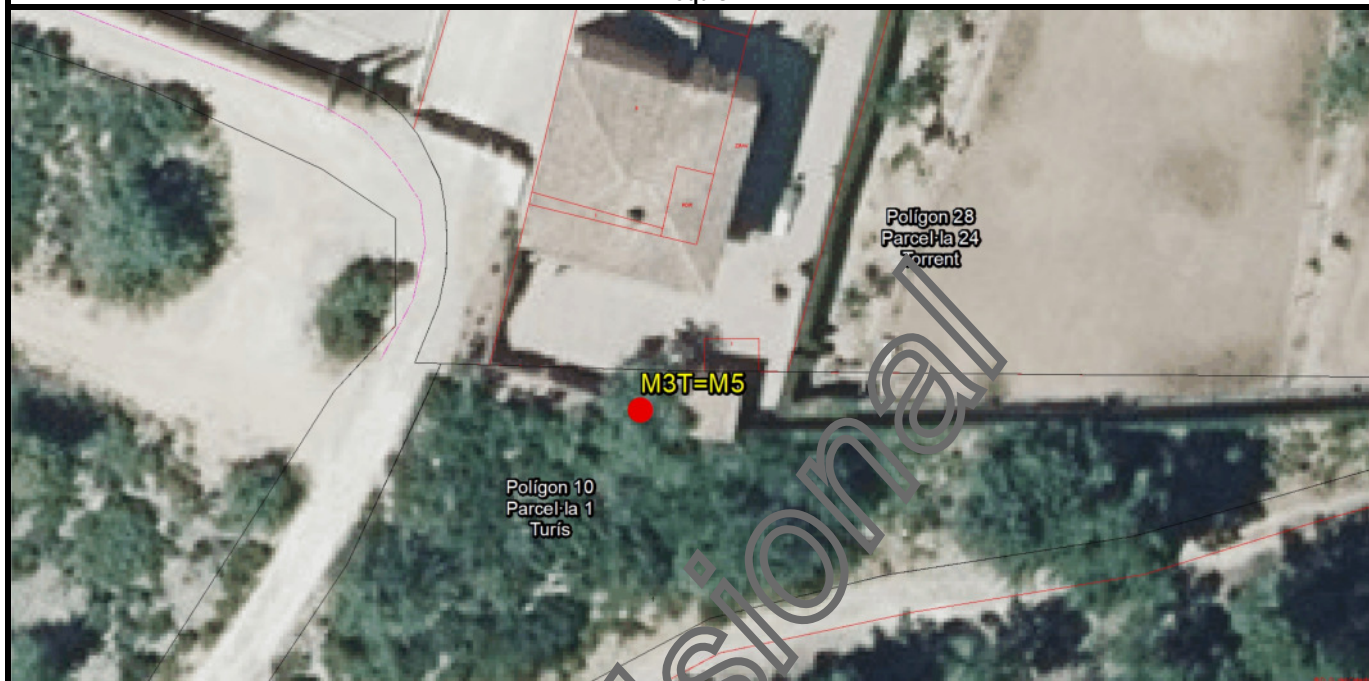

**Fotografia panoràmica / Fotografía panoràmica**

