

Nom del molló: M1-M3T

Data de la ressenya: 05/10/2023

Estat: Virtual no accessible

Coordenades

Tipus de senyal: Fita virtual

ETRS89

X: 727013 m Altitud ortomètrica:

Data de visita: 2022-07-20

UTM fus 30

Y: 4375973 m

Altitud el·lipsoidal:

Descripció: Situat al marge de l'antic camí d'Alboraia a Tavernes Blanques i marge esquerre també de l'escorrentia o rasa de desguàs del camí de Tavernes Blanques.

Mapa de situació

Escala 1: 5000

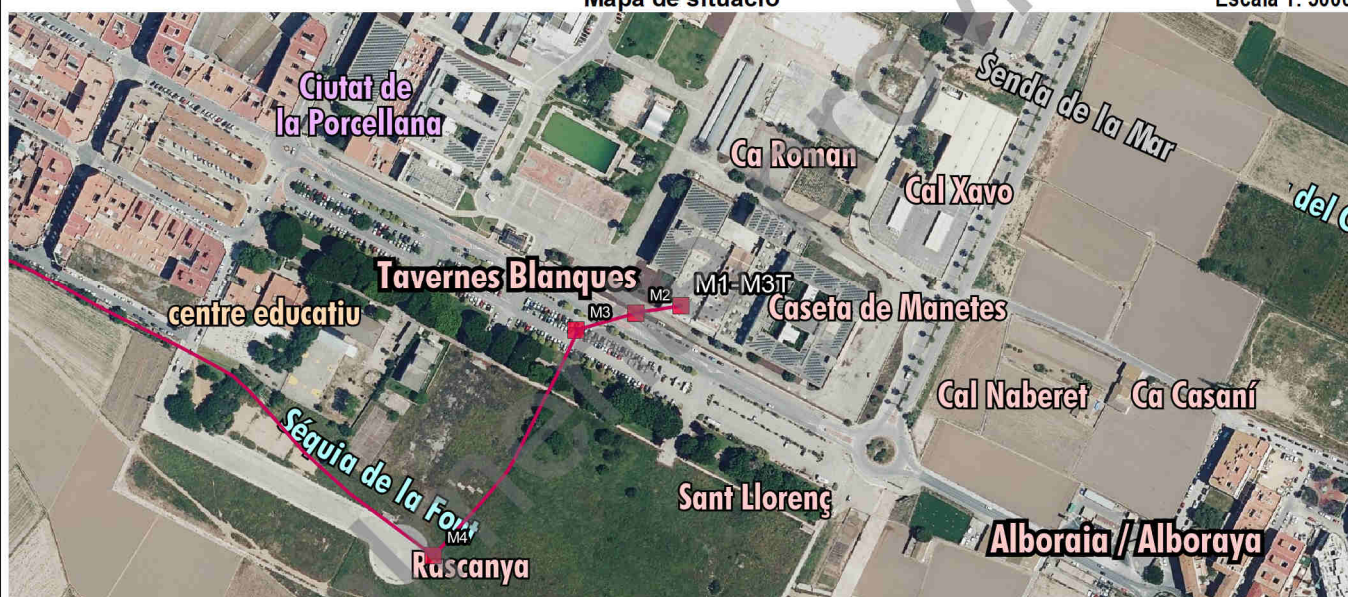

Fotografia

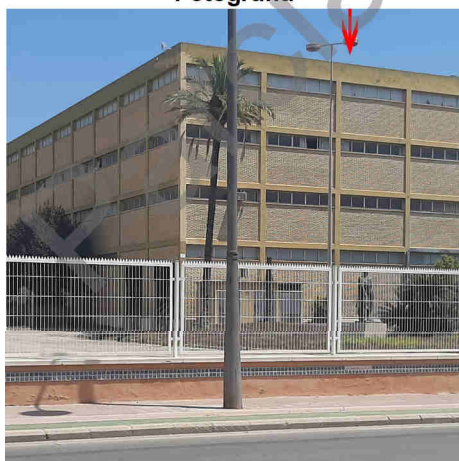

Detall

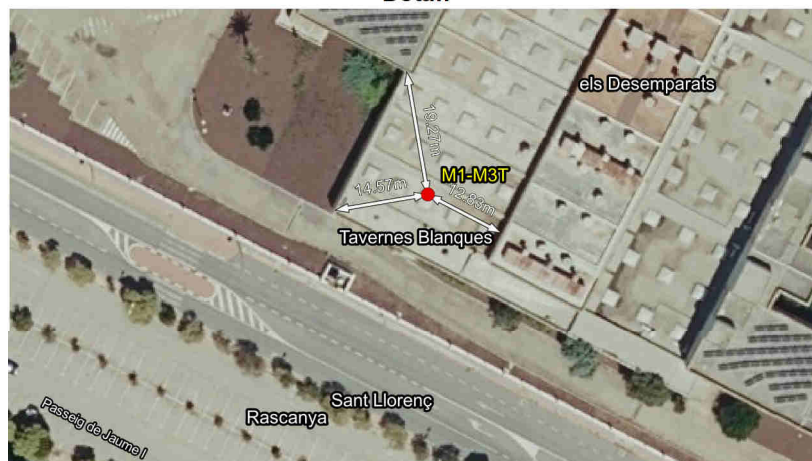

Imatge panoràmica

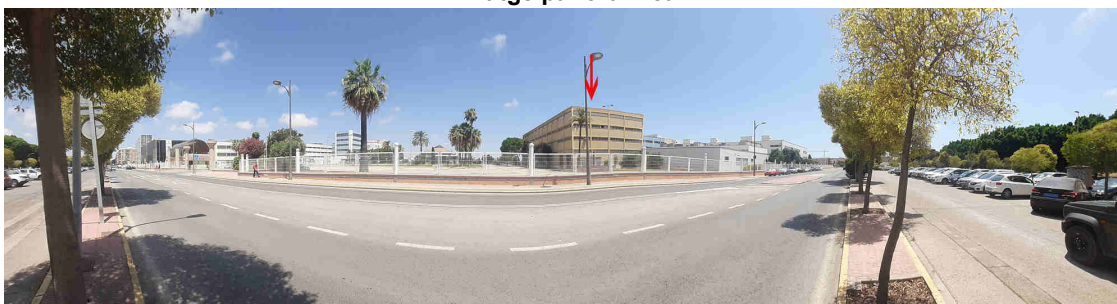

Nom del molló: M2

Data de la ressenya: 05/10/2023

Estat: Virtual replantejat

Coordenades

Tipus de senyal: Fita virtual

ETRS89

X: 726983.021 m Altitud ortomètrica: 10.606 m

Data de visita: 2022-07-20

UTM fus 30

Y: 4375968.009 m Altitud el·lipsoidal: 60.708 m

Descripció: Situat al marge N de l'antic camí d'Alboraia a Tavernes Blanques i a l'antiga llinda de terrenys de regadiu pertanyents a l'antiga Alqueria de Marchena i a 5 metres i 27 cm de la cantonada SE d'aquesta alqueria.

La línia de terme reconeguda entre mollons va pel marge N de l'antic camí d'Alboraia a Tavernes Blanques

Mapa de situació

Escala 1: 5000

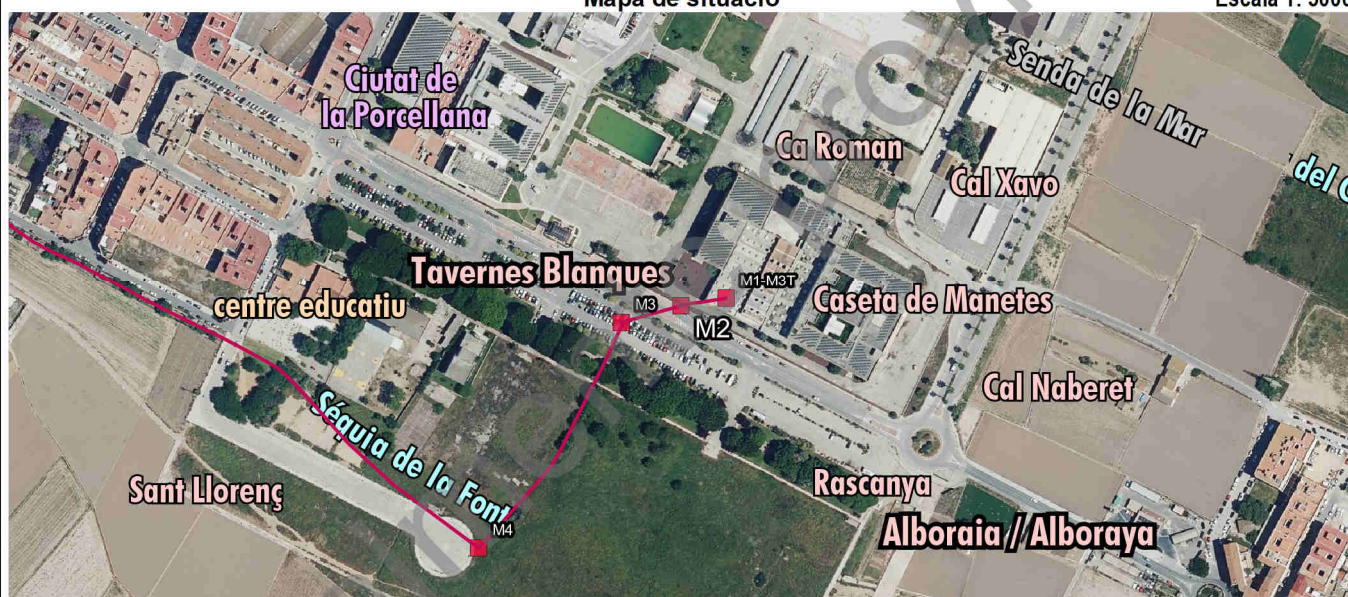

Fotografia

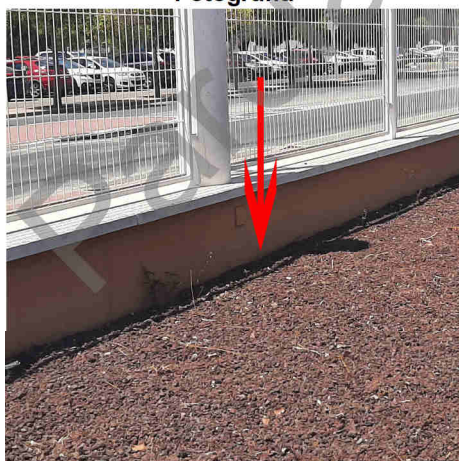

Detall

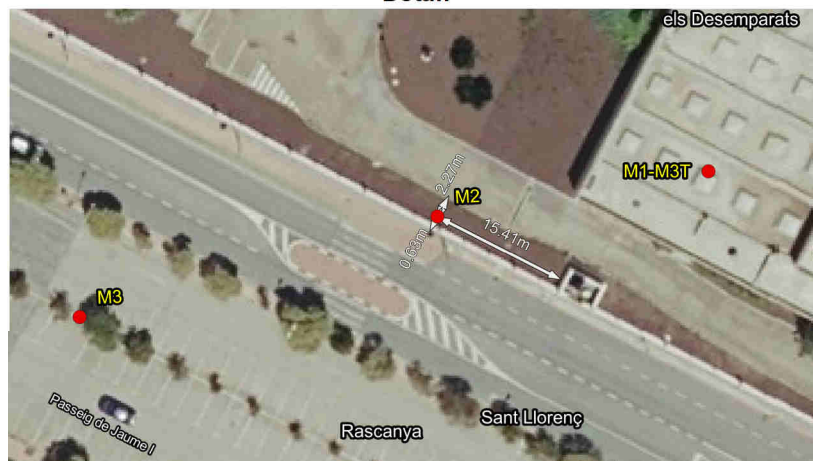

Imatge panoràmica



Nom del molló: M3

Data de la ressenya: 05/10/2023

Estat: Virtual replantejat
Tipus de senyal: Fita virtual
Data de visita: 2022-07-20

Coordenades
ETRS89 X: 726943.403 m Altitud ortomètrica: 10.348 m
UTM fus 30 Y: 4375956.904 m Altitud el·lipsoidal: 60.451 m

Descripció: Situat al marge esquerre d'una antiga séquia regadora anomenada de la Font, en llinda del terreny de reg.

La línia de terme reconeguda entre mollons és recta.

Mapa de situació

Escala 1: 5000



Fotografia

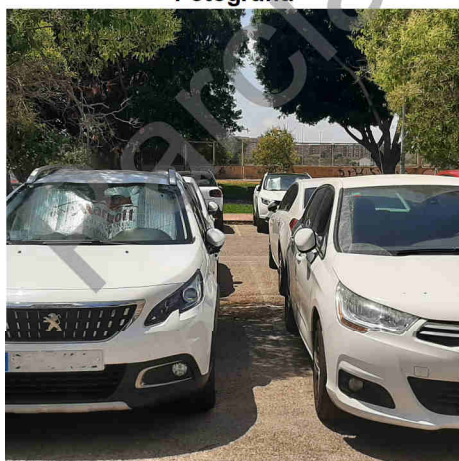

Detall

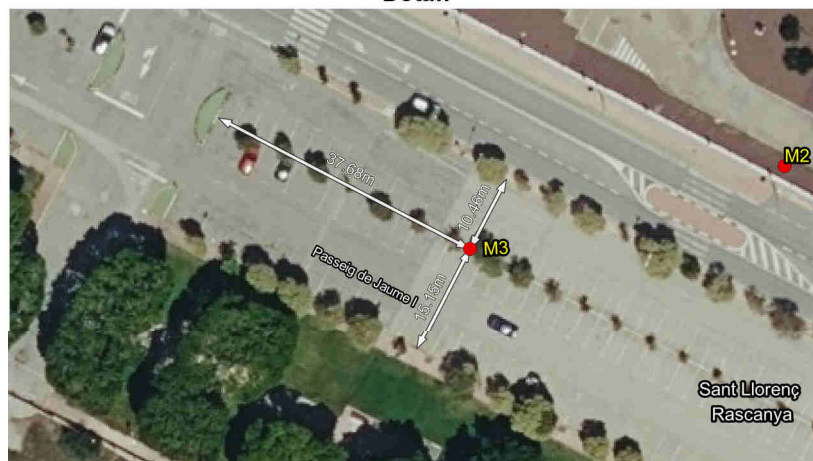

Imatge panoràmica

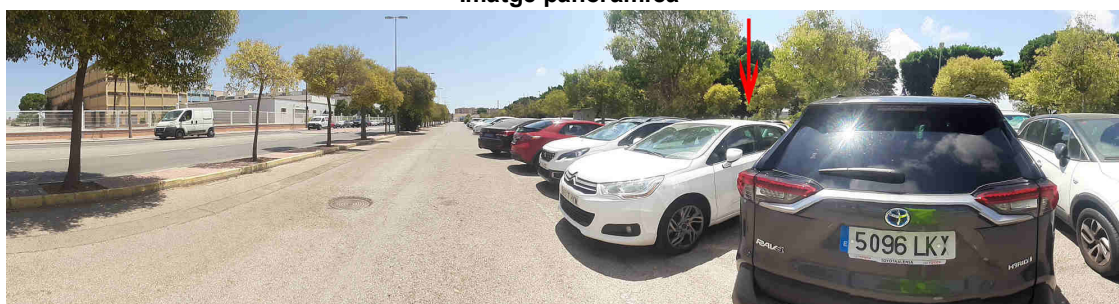

Nom del molló: M4

Data de la ressenya: 05/10/2023

Estat: Virtual no accessible

Coordenades

Tipus de senyal: Fita virtual

ETRS89

X: 726849 m Altitud ortomètrica:

Data de visita: 2022-07-20

UTM fus 30

Y: 4375808 m Altitud el·lipsoidal:

Descripció: És la intersecció de l'eix de les aigües de l'antiga regadora de la Font amb el de les aigües de la séquia del mateix nom.

La línia de terme reconeguda entre mollons és la normal baixada des del molló tercer fins a la seva intersecció amb l'eix de l'antiga regadora de la Font, per l'eix de la qual continua fins al molló quart.

Mapa de situació

Escala 1: 5000



Fotografia



Detall

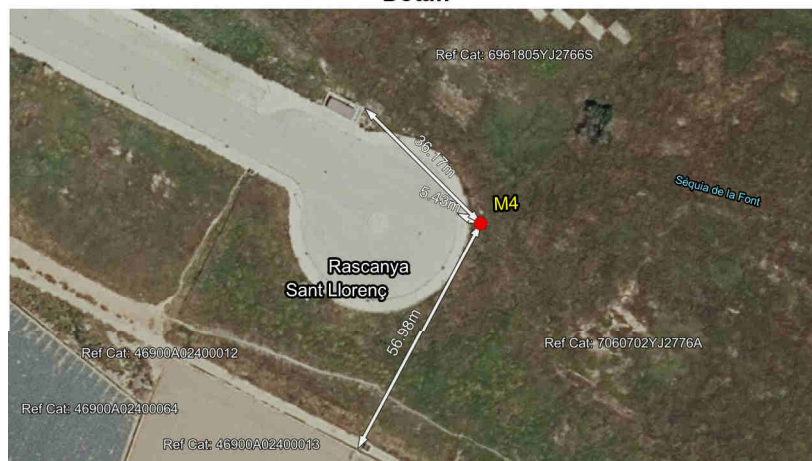

Imatge panoràmica



Nom del molló: M5

Data de la ressenya: 05/10/2023

Estat: Virtual no accessible

Coordenades

Tipus de senyal: Fita virtual

ETRS89

X: 726309.637 m

Altitud ortomètrica:

Data de visita: 2022-07-20

UTM fus 30

Y: 4376123.891 m

Altitud el·lipsoidal:

Descripció: És la intersecció de l'eix de les aigües de l'antiga séquia de la Font amb la normal baixada a aquest eix des del molló auxiliar (M5-Testimoni).

La línia de terme reconeguda entre mollons és l'eix de la referida antiga séquia de la Font ("de la Fuente", segons l' acta).

Mapa de situació

Escala 1: 5000

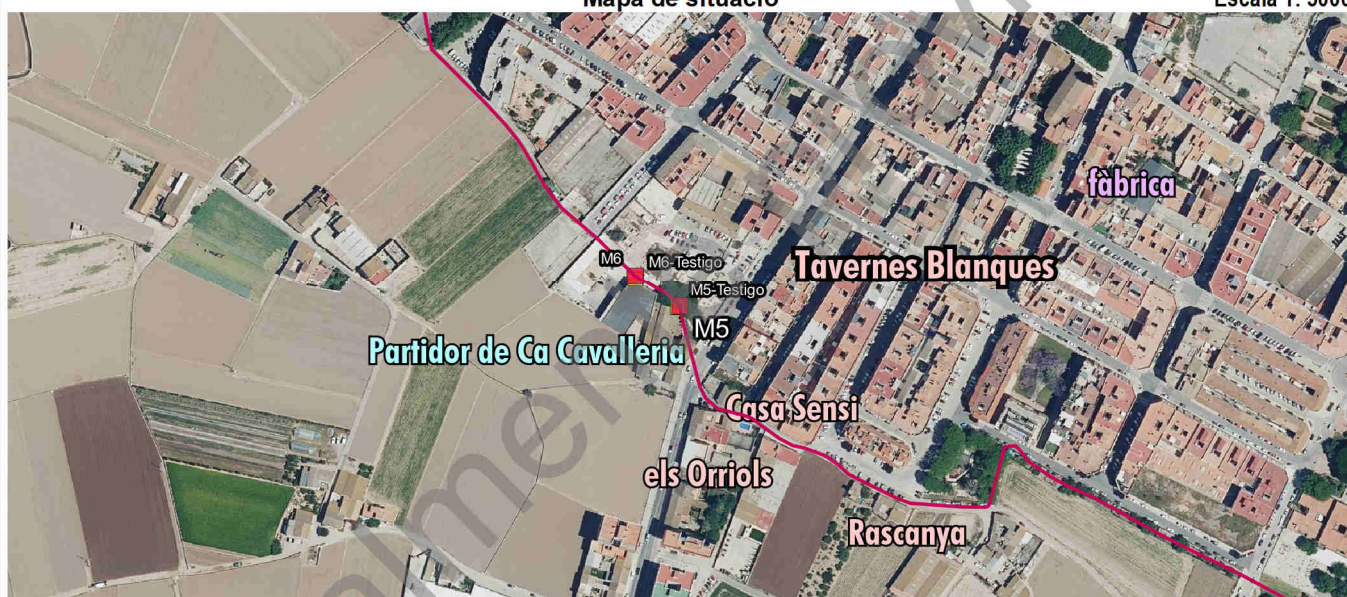

Fotografia

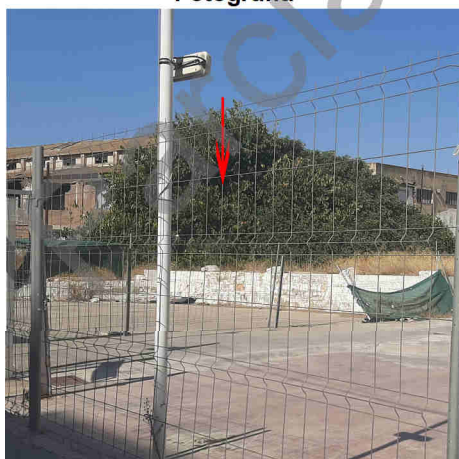

Detall



Imatge panoràmica

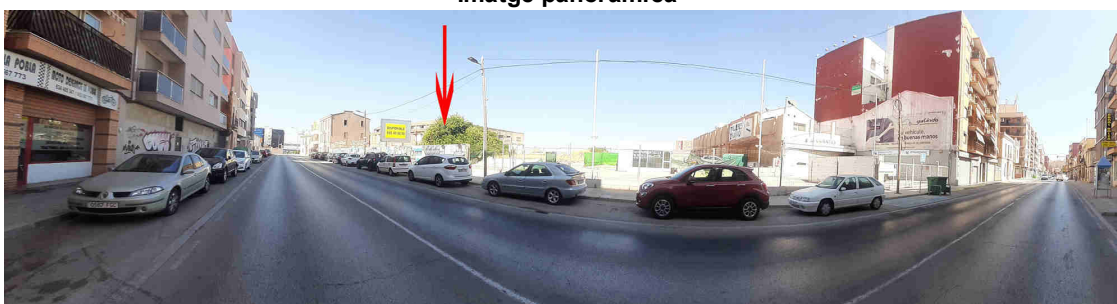

Nom del molló: M5-Testimoni

Data de la ressenya: 05/10/2023

Estat: Virtual no accessible

Coordenades

Tipus de senyal: Fita virtual

ETRS89

X: 726308.116 m

Altitud ortomètrica:

Data de visita: 2022-07-20

UTM fus 30

Y: 4376122.945 m

Altitud el·lipsoidal:

Descripció: Es troba situat al marge dret de l'antiga séquia de la Font, a 10 metres al Sud de la cantonada SO de l'antic molí de la Sal.

Mapa de situació

Escala 1: 5000



Fotografia

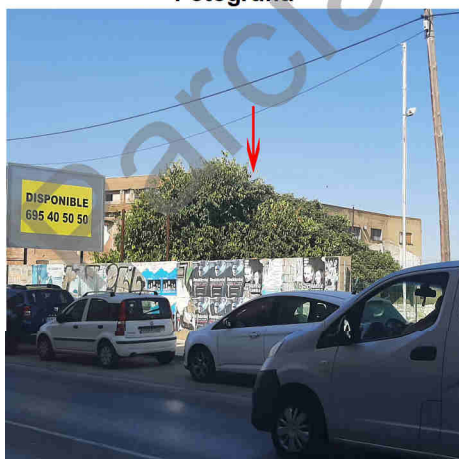

Detall

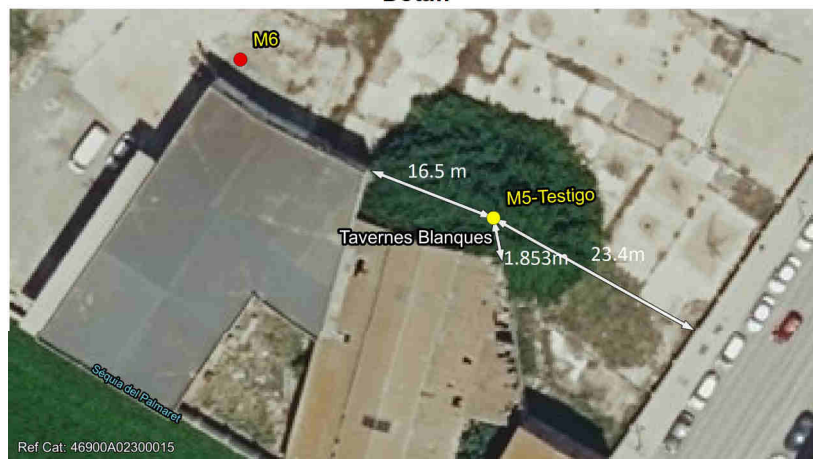

Imatge panoràmica

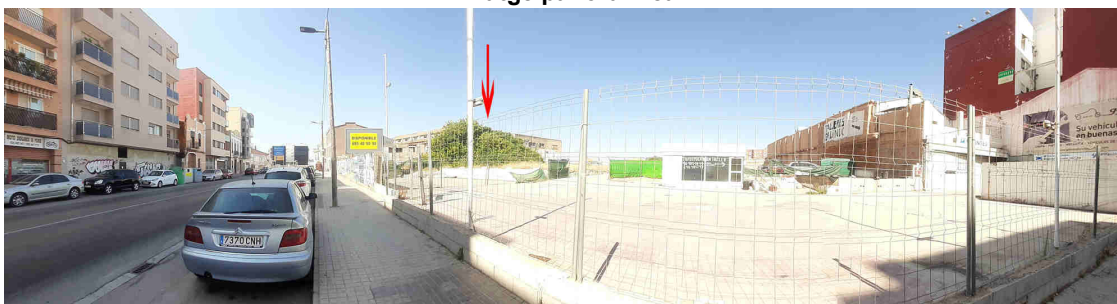

Nom del molló: M6

Data de la ressenya: 05/10/2023

Estat: Virtual no accessible

Coordenades

Tipus de senyal: Fita virtual

ETRS89

X: 726280 m Altitud ortomètrica:

Data de visita: 2022-07-20

UTM fus 30

Y: 4376144 m Altitud el·lipsoidal:

Descripció: És la intersecció de l'eix de les aigües de l'antiga séquia del Palmaret ("de la Fuente", segons l'acta), amb la normal baixada a aquest eix des del molló auxiliar (M6-Testigo).

Sense acord.

Mapa de situació

Escala 1: 5000



Fotografia

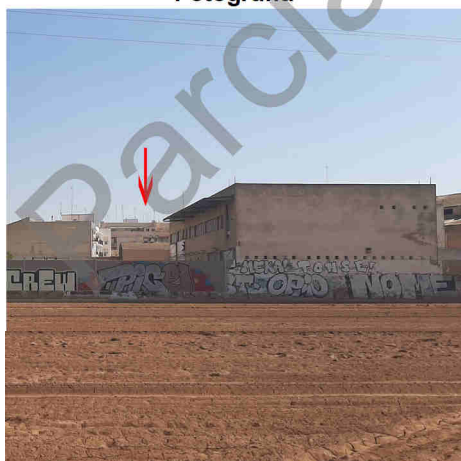

Detall



Imatge panoràmica



Nom del molló: M6-Testimoni

Data de la ressenya: 05/10/2023

Estat: Virtual no accessible

Coordenades

Tipus de senyal: Fita virtual

ETRS89

X: 726280 m Altitud ortomètrica:

Data de visita: 2022-07-20

UTM fus 30

Y: 4376142 m Altitud el·lipsoidal:

Descripció: Situat al marge dret de l'antiga séquia del Palmaret ("de la Fuente", segons l'acta), a 9 metres a l'Oest de la cantonada de l'antic molí de la Sal.

Mapa de situació

Escala 1: 5000



Fotografia

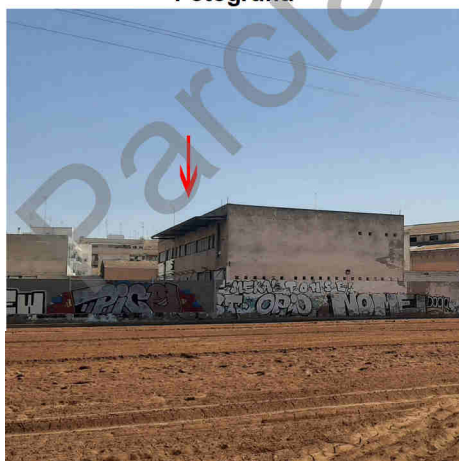

Detall

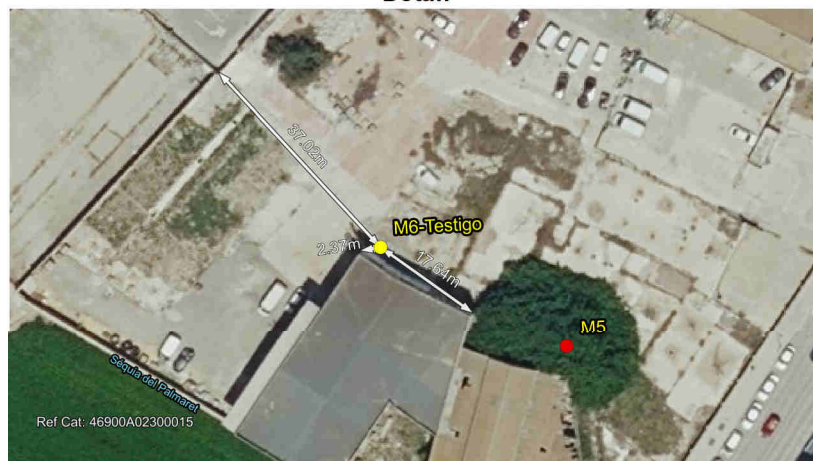

Imatge panoràmica

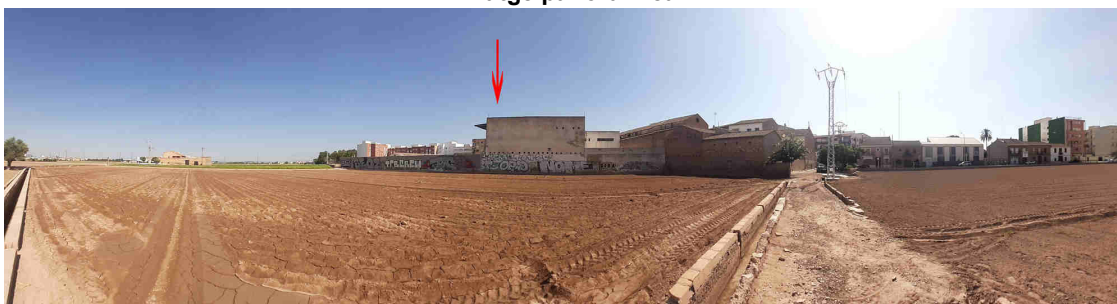

Nom del molló: M7-AuxIGN

Data de la ressenya: 05/10/2023

Estat: Monumentat desplaçat

Coordenades

Tipus de senyal: Fita de pedra

ETRS89

X: 725915.816 m Altitud ortomètrica: 13.877 m

Data de visita: 2022-07-20

UTM fus 30

Y: 4376616.311 m Altitud el·lipsoidal: 64.014 m

Descripció: Situat al marge est de la séquia de Rascanya, proper a la intersecció del marge nord la séquia del Palmaret amb el marge est de la séquia de Rascanya. Prisma de base quadrada d'uns 0.45 m de costat i una altura de 0.85 m.

Mapa de situació

Escala 1: 5000

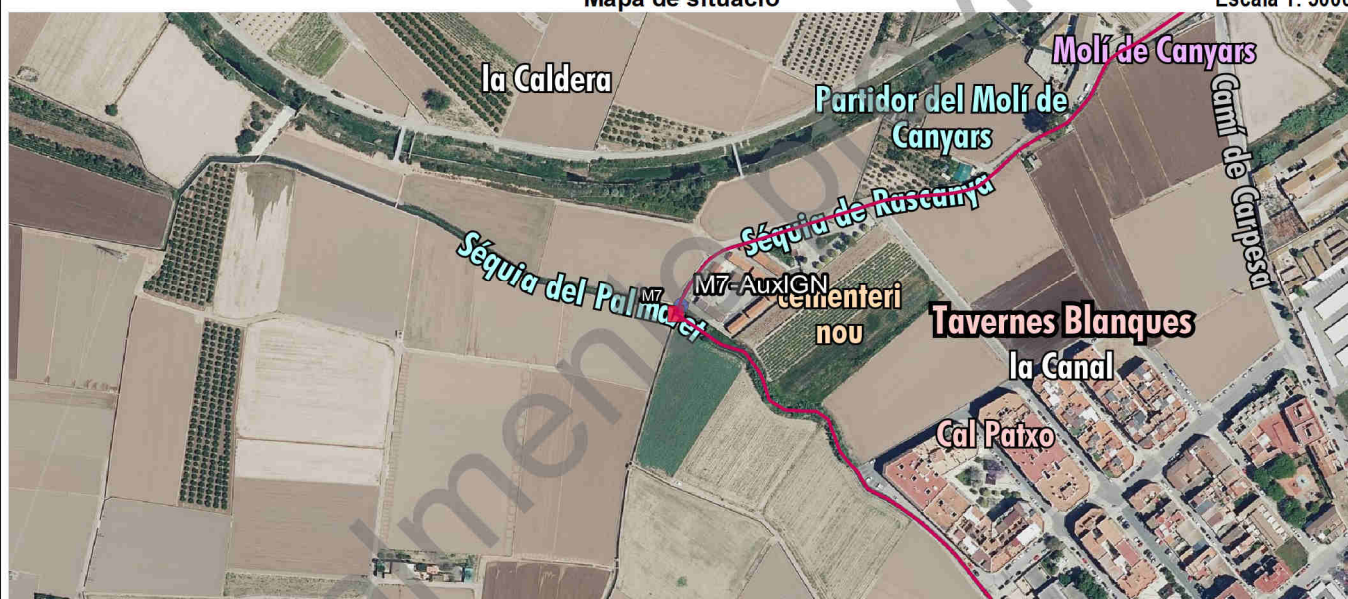

Fotografia



Detall

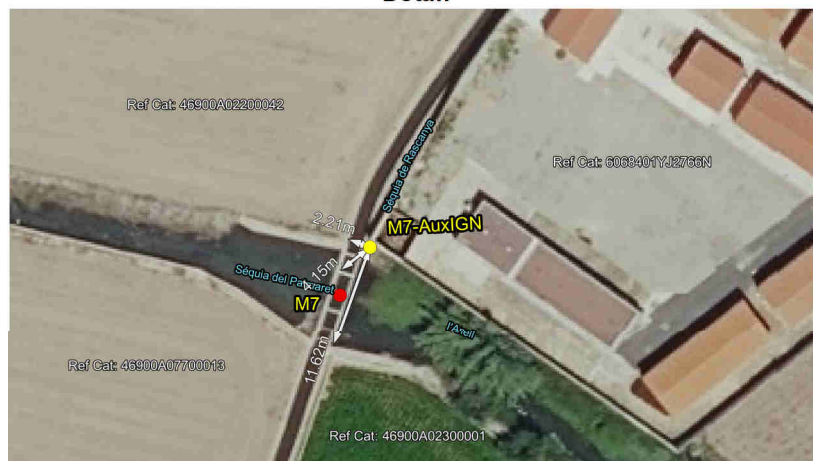

Imatge panoràmica



Nom del molló: M7

Data de la ressenya: 05/10/2023

Estat: Virtual no accessible

Coordenades

Tipus de senyal: Fita virtual

ETRS89

X: 725912.5 m

Altitud ortomètrica:

Data de visita: 2022-07-20

UTM fus 30

Y: 4376611 m

Altitud el·lipsoidal:

Descripció: Situat a la intersecció de l'eix de les aigües de la séquia del Palmaret (séquia "de la Fuente", segons l'acta), amb l'eix de les aigües de la séquia de Rascanya.

La línia de terme reconeguda entre mollons és l'eix de les aigües de l'antiga séquia del Palmaret ("de la Fuente", segons l'acta).

Mapa de situació

Escala 1: 5000



Fotografia

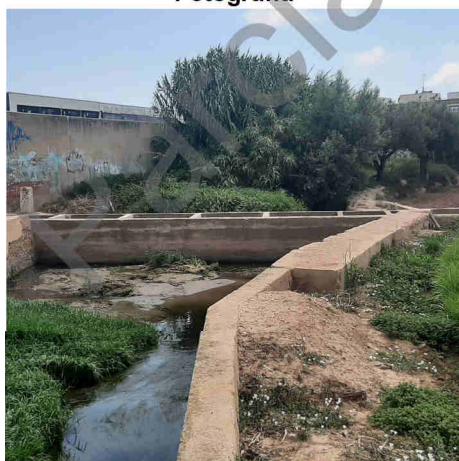

Detall

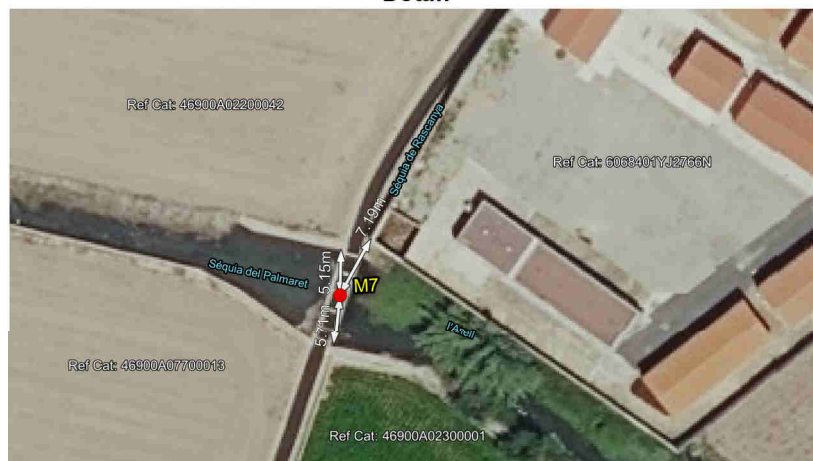

Imatge panoràmica



Nom del molló: M8

Data de la ressenya: 05/10/2023

Estat: Virtual replantejat
Tipus de senyal: Fita virtual
Data de visita: 2022-07-20

Coordenades
ETRS89 X: 726269.285 m Altitud ortomètrica: 14.29 m
UTM fus 30 Y: 4376818.005 m Altitud el·lipsoidal: 64.424 m

Descripció: És la intersecció de l'eix de la séquia de Rascanya amb el pla vertical que passa per l'eix d'un pont de maçoneria construït en el camí de Carpesa, (Camí del Barranc, segons l'acta), sobre aquesta séquia.

La línia de terme reconeguda entre mollons és l'eix de les aigües de la séquia de Rascanya.

Mapa de situació

Escala 1: 5000



Fotografia

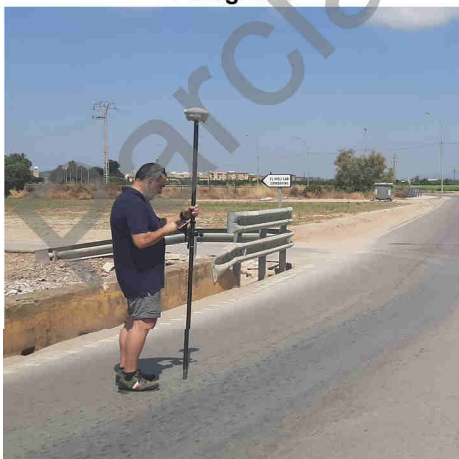

Detall

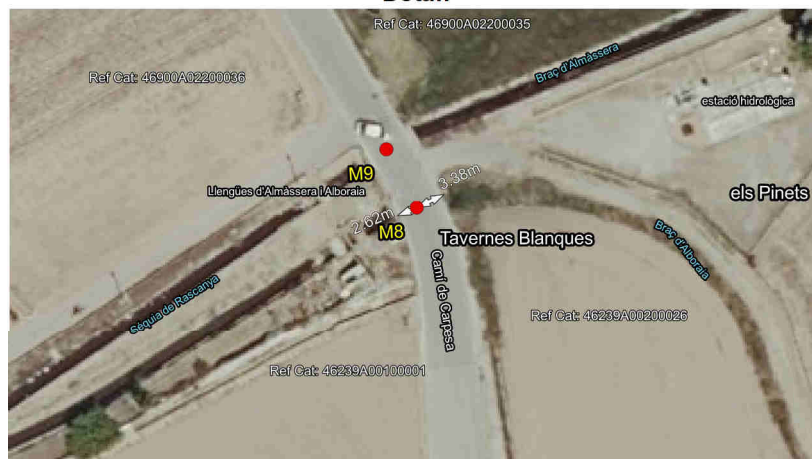

Imatge panoràmica

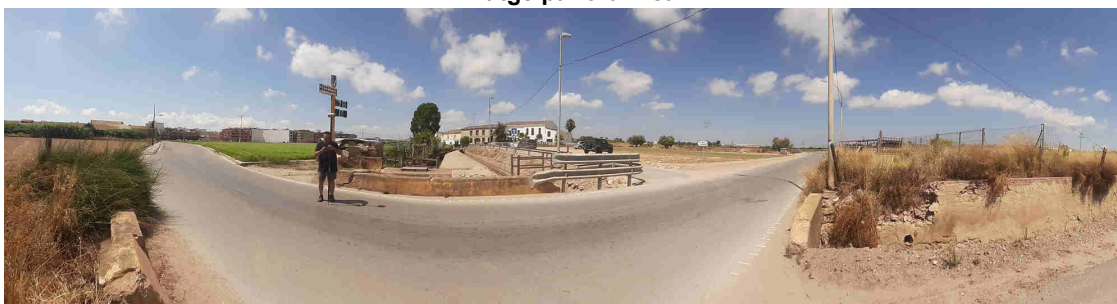

Nom del molló: M9

Data de la ressenya: 05/10/2023

Estat: Virtual replantejat
Tipus de senyal: Fita virtual
Data de visita: 2022-07-20

Coordenades
ETRS89 X: 726266.055 m Altitud ortomètrica: 14.275 m
UTM fus 30 Y: 4376824.036 m Altitud el·lipsoidal: 64.409 m

Descripció: Intersecció de l'eix de la séquia de Rascanya ("Rascaña del Cano", segons l'acta), amb el pla vertical que passa per l'eix del pont de maçoneria que sobre aquesta séquia existeix en el camí de Carpesa (camí del Barranc, segons l'acta).

La línia de terme reconeguda entre mollons és l'eix del camí de Carpesa (del Barranc, segons l'acta).

Mapa de situació

Escala 1: 5000



Fotografia

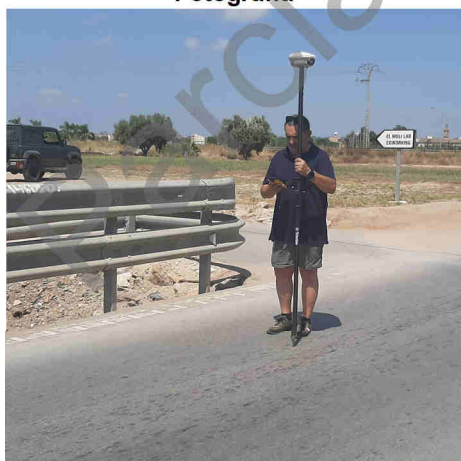

Detall

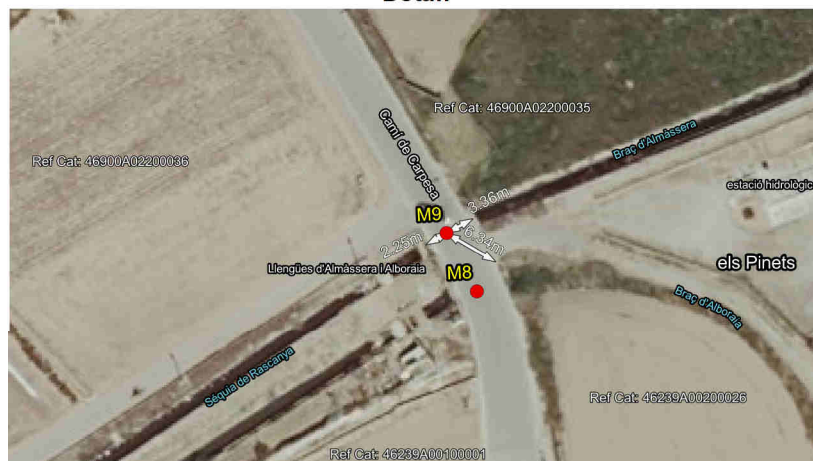

Imatge panoràmica

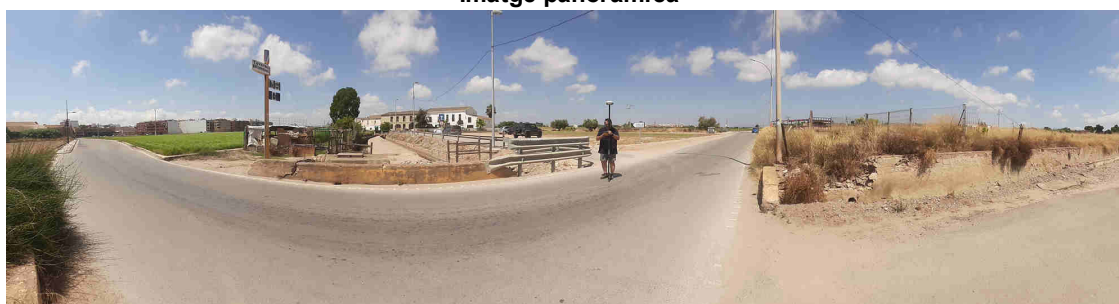

Nom del molló: M10-M3T

Data de la ressenya: 05/10/2023

Estat: Virtual no accessible

Coordenades

Tipus de senyal: Fita virtual

ETRS89

X: 726390.838 m

Altitud ortomètrica:

Data de visita: 2022-07-20

UTM fus 30

Y: 4376978.523 m

Altitud el-lipsoidal:

Descripció: Intersecció de l'eix de la séquia de Rascanya ("Rascaña del Cano", segons l'acta), amb l'eix del barranc de Carraixet.

La línia de terme reconeguda entre mollons és l'eix de la séquia de Rascanya ("Rascaña al Cano", segons l'acta).

Mapa de situació

Escala 1: 5000



Fotografia

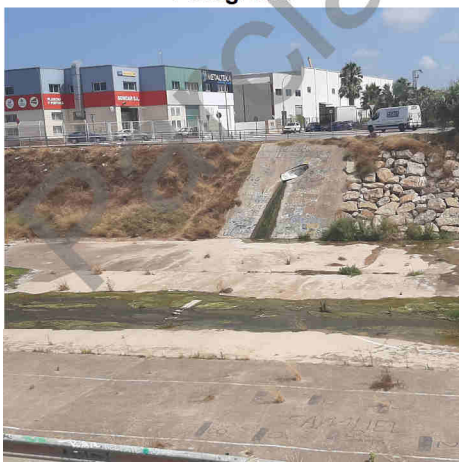

Detall



Imatge panoràmica

