

**DELIMITACIÓ MUNICIPAL**  
**DELIMITACIÓ MUNICIPAL**



**LÍNIA LÍMIT ENTRE ELS TERMES MUNICIPALS DE SEDAVÍ I VALÈNCIA**  
**LÍNEA LÍMITE ENTRE LOS TÉRMINOS MUNICIPALES DE SEDAVÍ Y VALÈNCIA**

<b>Nom del molló:</b> M1-M3T <i>Nombre del mojón:</i> M1-M3T	<b>Data de visita / Fecha de visita:</b> 23/07/2020
<b>Tipus de punt:</b> Fita principal <i>Tipo de punto:</i> Mojón principal	
<b>Estat:</b> Virtual replantejat <i>Estado:</i> Virtual replanteado	
<b>X, Y UTM-ETRS89: (m)</b> <b>X:</b> 724564,458 <b>Y:</b> 4367381,811	
<b>Tipus de senyal:</b> Fita virtual <i>Tipo de señal:</i> Mojón virtual	

**Situació / Situación**



**Descripció d'ubicació: / Descripción de ubicación:**

Es troba en la intersecció de l'Avinguda Dr. Antonio Muñoz amb el carrer Manuel Iranzo, al costat del mur que els separa de les vies del ferrocarril. Segons acta, en el lloc denominat "Sant Jordi" en el marge dret de l'antiga via fèrria de València direcció Madrid a dos metres del marge E de l'antiga séquia denominada "Braç de S. Jorge". Aquesta fita és comuna als termes municipals de València, Alfafar i de Sedaví, pertanyents tots a la província de València.

Se encuentra en la intersección de la Avenida Dr. Antonio Muñoz con la calle Manuel Iranzo, junto al muro que los separa de las vías del ferrocarril. Según acta, en el sitio denominado "San Jorge" en la margen derecha de la antigua vía férrea de València dirección Madrid a dos metros de la margen E de la antigua acequia denominada "Brazo de S. Jorge". Este mojón es común a los términos municipales de Sedaví, València y Alfafar, pertenecientes todos a la provincia de Valencia.

**Comentaris:** / *Comentarios:*

Fita virtual, per la construcció del mur i antigament tractar-se d'un pal telegràfic.

*Mojón virtual, por la construcción del muro y antiguamente tratarse de un poste telegráfico.*

**Croquis:**

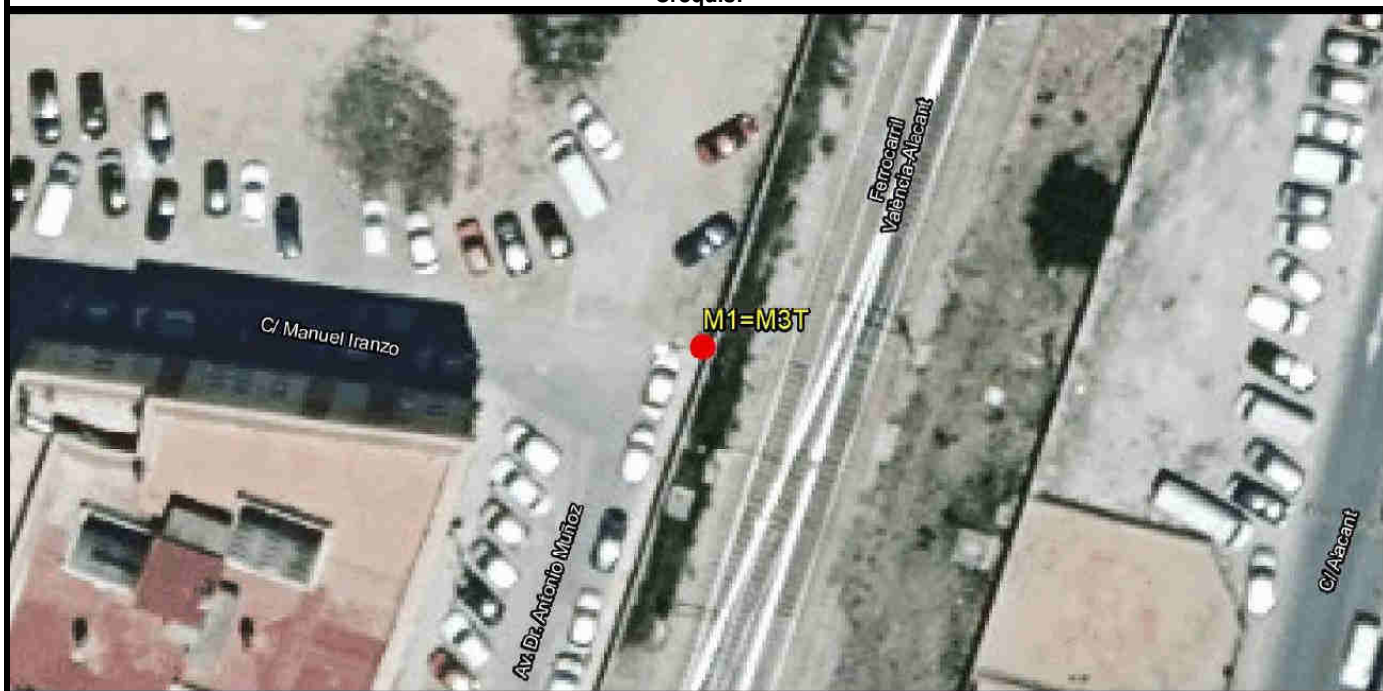

**Fotografia panoràmica / Fotografía panorámica**

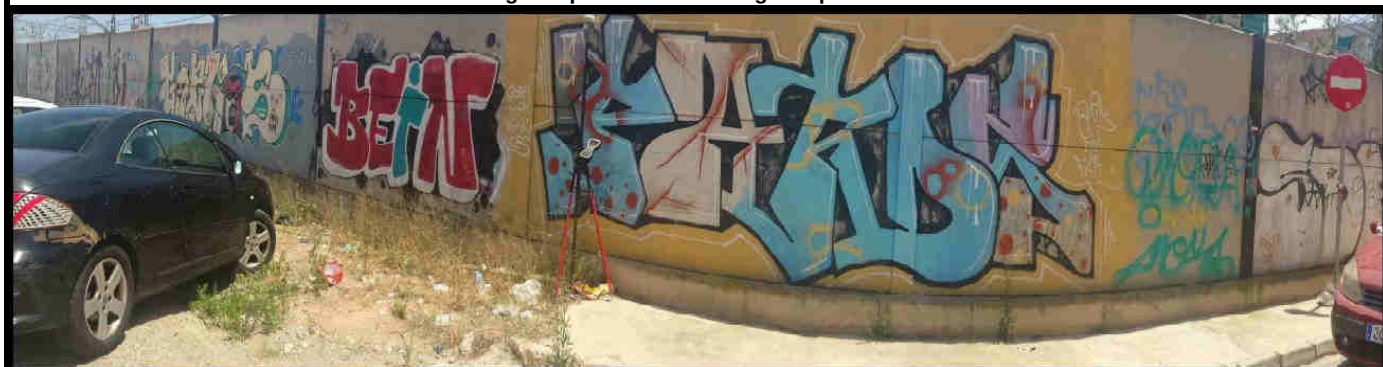

**DELIMITACIÓ MUNICIPAL**  
**DELIMITACIÓ MUNICIPAL**



**LÍNIA LÍMIT ENTRE ELS TERMES MUNICIPALS DE SEDAVÍ I VALÈNCIA**  
**LÍNEA LÍMITE ENTRE LOS TÉRMINOS MUNICIPALES DE SEDAVÍ Y VALÈNCIA**

<b>Nom del molló:</b> M2-M3T <i>Nombre del mojón:</i> M2-M3T	<b>Data de visita / Fecha de visita:</b> 23/07/2020
<b>Tipus de punt:</b> Fita principal <i>Tipo de punto:</i> Mojón principal	
<b>Estat:</b> Virtual replantejat <i>Estado:</i> Virtual replanteado	
<b>X, Y UTM-ETRS89: (m)</b> <b>X:</b> 727511,900 <b>Y:</b> 4366665,200	
<b>Tipus de senyal:</b> Fita virtual <i>Tipo de señal:</i> Mojón virtual	

**Situació / Situación**



**Descripció d'ubicació: / Descripción de ubicación:**

Està situat en el marge est de la Séquia de l'Oro, en antiga llanda de terrenys. És comú als termes municipals de Sedaví, València i d'Alfafar.

Está situado en la margen este de la Acequia del Oro, en antigua linde de terrenos. Este mojón es común a los términos municipales de Sedaví, València y Alfafar.

**Geometria línia a punt anterior:** / *Geometría línea al punto anterior:*

La línia que uneix les fites M1 i M2 és recta fins al punt d'intersecció de l'eix del camí vell Real de Madrid amb el marge N de l'antic Assagador de la Torre. Des d'aquest punt continua pel marge S de l'assagador fins a trobar el marge O de la Senda de les vaques o antic assagador de les Vaques, seguint cap a l'E. fins a la trobada amb el marge O del Camí de Navarrete. Segueix per aquest marge en direcció sud-sudest, fins a la seua trobada amb la normal baixada a la mateixa des del punt d'intersecció del marge S de la Séquia de l'Oliveral amb el marge E de la séquia de l'Home, continua per aquesta normal fins al citat punt d'origen d'aquesta. Segueix pel marge S de la séquia fins a la seua trobada amb el marge S de l'escorredor de l'Alter o "de Màscara", segueix per aquest marge fins a la seua intersecció amb el marge O de la Séquia de l'Oro. Des d'aquest punt i travessant la séquia, va en línia recta fins a la Fita 2.

*La línea que une los mojones M1 y M2 es recta hasta el punto de intersección del eje del camino viejo Real de Madrid con la margen N del antiguo Assagador de la Torre. Desde este punto continua por la margen S. del assagador hasta encontrar el margen O de la Senda de las Vaques o antiguo azagador de las Vacas, siguiendo hacia el E hasta el encuentro con la margen O del Camí de Navarrete. Sigue por dicha margen en dirección sur-sureste, hasta su encuentro con la normal bajada a la misma desde el punto de intersección de la margen S de la Séquia de l'Oliveral con la margen E. de la acequia de l'Home, continua por dicha normal hasta el citado punto de origen de la misma. Sigue por la margen S de la acequia hasta su encuentro con la margen S del escorredor del Alter o "de Màscara", sigue por dicha margen hasta su intersección con la margen O de la Séquia de l'Oro. Desde este punto y atravesando la acequia, va en línea recta hasta el Mojón 2.*

**Comentaris:** / *Comentarios:*

Fita virtual, per la renovació de la Séquia de l'Or  
*Mojón virtual, por la renovación de la Acequia del Oro.*

**Croquis:**

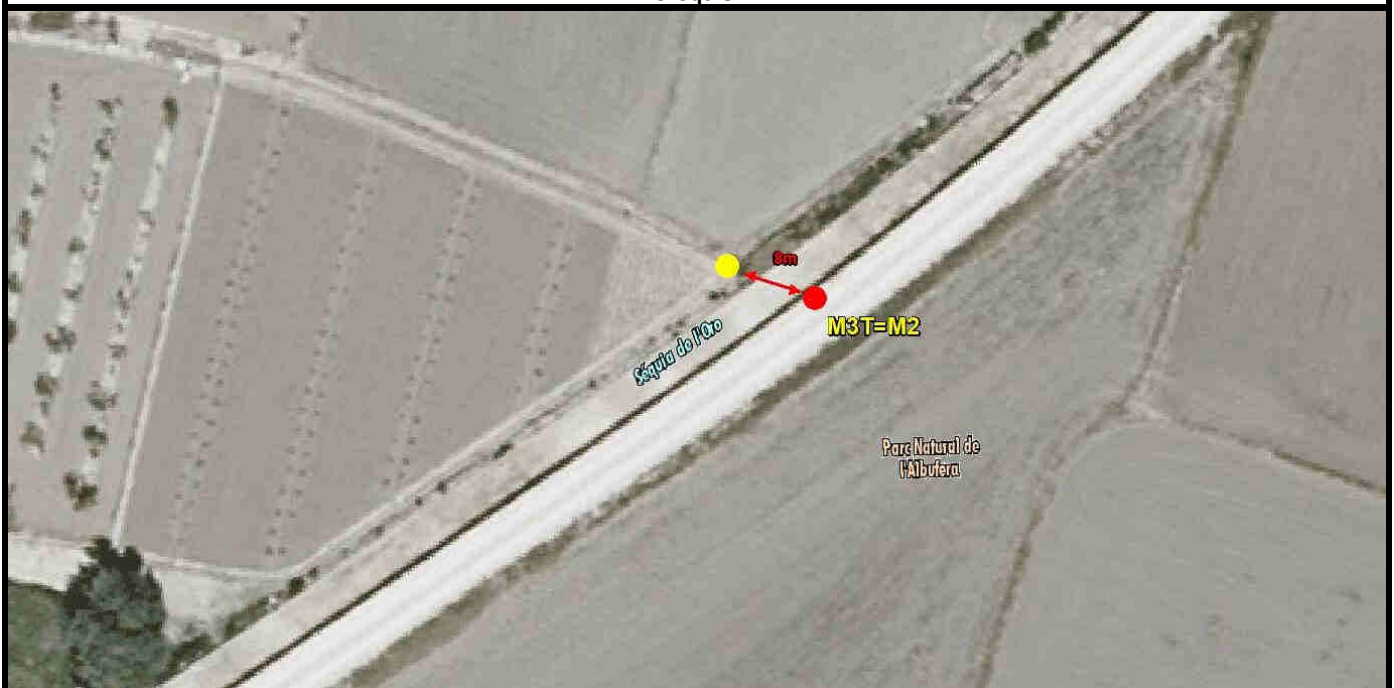

**Fotografia panoràmica / Fotografía panorámica**



**DELIMITACIÓ MUNICIPAL**  
**DELIMITACIÓ MUNICIPAL**



**LÍNIA LÍMIT ENTRE ELS TERMES MUNICIPALS DE SEDAVÍ I VALÈNCIA**  
**LÍNEA LÍMITE ENTRE LOS TÉRMINOS MUNICIPALES DE SEDAVÍ Y VALÈNCIA**

<b>Nom del molló:</b> M2-AuxIGN <i>Nombre del mojón:</i> M2-AuxIGN	<b>Data de visita / Fecha de visita:</b> 23/07/2020
<b>Tipus de punt:</b> AuxIGN <i>Tipo de punto:</i> AuxIGN	
<b>Estat:</b> Monumentat en bon estat <i>Estado:</i> Monumentado en buen estado	
<b>X, Y UTM-ETRS89: (m)</b> <b>X:</b> 727504,340 <b>Y:</b> 4366667,703	
<b>Tipus de senyal:</b> Fita de pedra <i>Tipo de señal:</i> Hito de piedra	

**Situació / Situación**

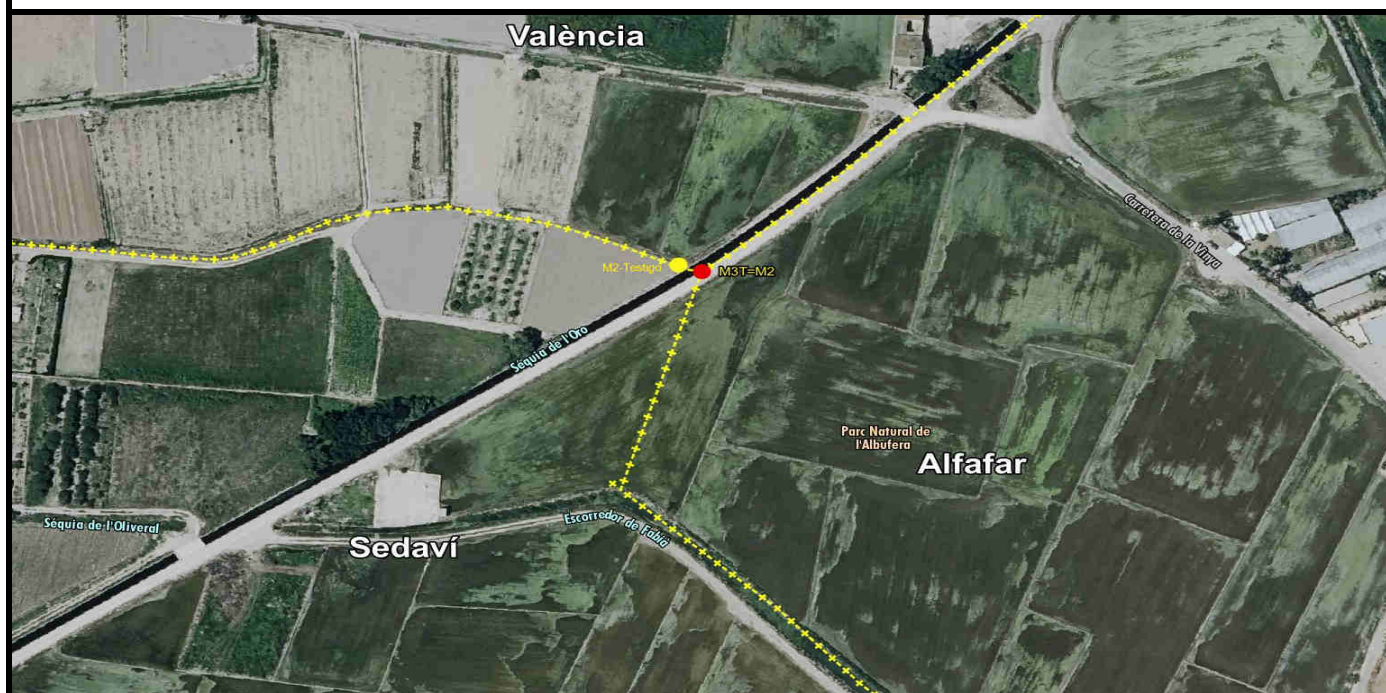

**Descripció d'ubicació: / Descripción de ubicación:**

Fita de pedra prismàtica rectangular de setanta centímetres d'altura i de vint i trenta-cinc de costats en la seua base. Està situat en el marge oest de la Séquia de l'Oro, en llinde entre les parcel·les 158 del polígon 6 de Sedaví i la 494 del polígon 48 de València.

*Hito de piedra prismático rectangular de setenta centímetros de altura y de veinte y treinta y cinco de lados en su base. Está situado en la margen oeste de la Acequia del Oro, en linde entre las parcelas 158 del polígono 6 de Sedaví y la 494 del polígono 48 de Valencia.*

**Croquis:**



**Fotografia panoràmica / Fotografía panorámica**

