

Nom del molló: M1-M3T

Data de la ressenya: 18/09/2025

Estat: Virtual

Coordenades

Data de visita: 2024-10-24

ETRS89

X: 729895.486 m

Altitud ortomètrica: 13.981 m

Tipus de senyal:

UTM fus 30

Y: 4385317.232 m

Altitud el·lipsoidal: 64.223 m

Descripció: Segons acta, es troba en la llinda de l'antiga Séquia del Roll Menor amb el marge dret de l'antiga carretera de València a Barcelona i marge esquerre del Camino de la Cebolla. És comú als termes municipals del Puig de Santa Maria, la Pobla de Farnals i Rafelbunyol.

Mapa de situació

Escala 1: 5000



Detall

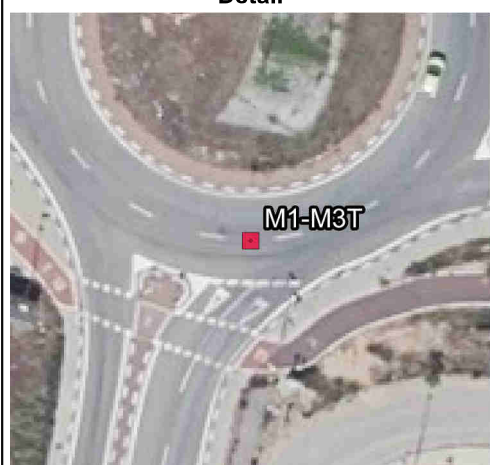

Fotografia



Imatge panoràmica

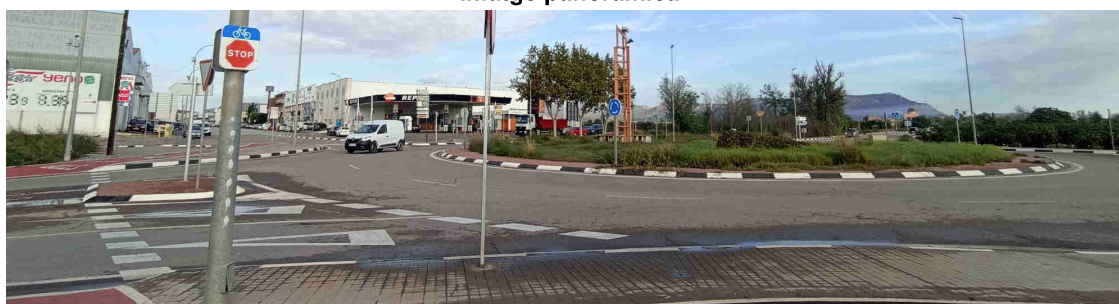

Nom del molló: M2

Data de la ressenya: 18/09/2025

Estat: Monumentat en bon estat

Coordenades

Data de visita: 2025-04-10

ETRS89

X: 729889.847 m Altitud ortomètrica: 12.763 m

Tipus de senyal: Fita de pedra llaurada

UTM fus 30

Y: 4385376.483 m Altitud el·lipsoidal: 63.006 m

Descripció: Es troba en llinda de terrenys d'horta, amb l'antiga carretera de València a Barcelona, denominada actualment CV-306. Les dimensions són: 0.45 m de costat en la base i 1 m d'altura, està acabat per un altre prisma recte de base quadrada de 0.58 m de costat en la base per 0.15 m d'altura.

La línia de terme reconeguda entre fites és recta.

Mapa de situació

Escala 1: 5000



Detall

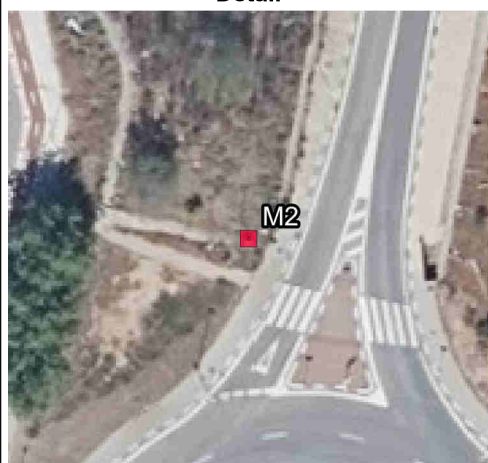

Fotografia



Imatge panoràmica

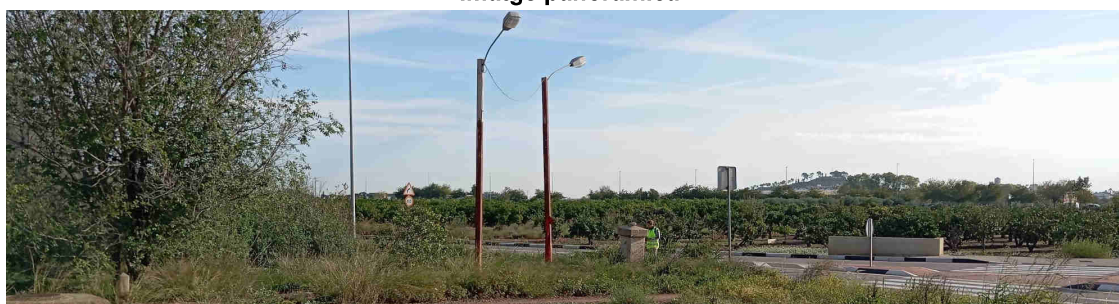

Nom del molló: M3

Data de la ressenya: 18/09/2025

Estat: Virtual

Coordenades

Data de visita: 2025-04-10

ETRS89

X: 729336.043 m

Altitud ortomètrica:

Tipus de senyal:

UTM fus 30

Y: 4385669.956 m

Altitud el·lipsoidal:

Descripció: Punt intersecció de l'eix de la Séquia del Roll del Quadrat amb l'eix de la Séquia Real de Montcada.

La línia de terme reconeguda entre fites va des de la fita 2 per la normal a l'eix de la Séquia del Roll del Quadrat i segueix per este eix fins a la fita 3.

Mapa de situació

Escala 1: 5000



Detall

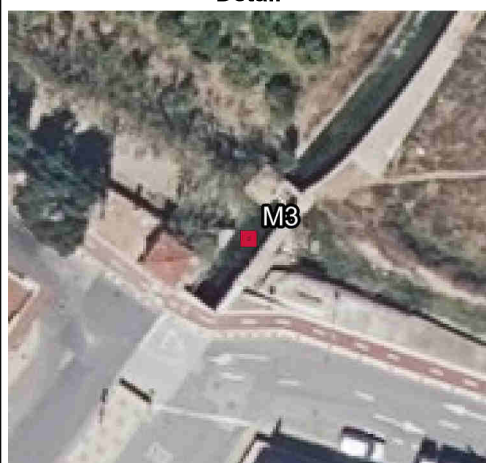

Fotografia



Imatge panoràmica

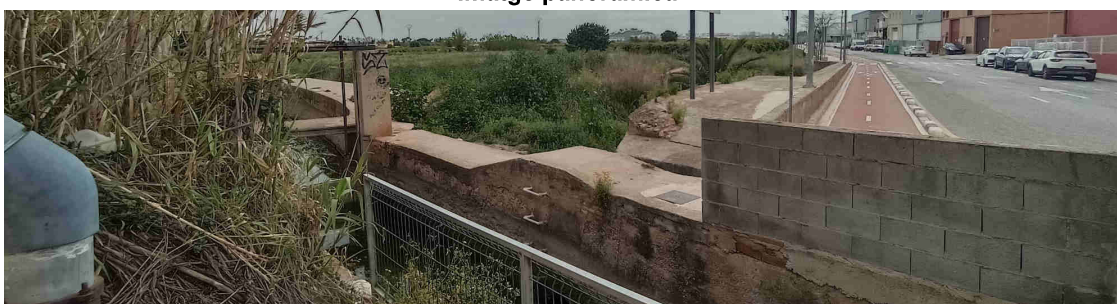

Nom del molló: M4

Data de la ressenya: 18/09/2025

Estat: Senyal replantejat

Coordenades

Data de visita: 2025-04-10

ETRS89

X: 726794.896 m

Altitud ortomètrica: 52.738 m

Tipus de senyal:

UTM fus 30

Y: 4387300.07 m

Altitud el·lipsoidal: 103.103 m

Descripció: Es troba en l'angle nord de l'encreuament de l'antic camí de Lliria amb l'antiga senda de Forriol, al peu del marge de pedres, encara existent, que limitava pel sud amb antigues terres de labor. Actualment, al costat d'ell hi ha un senyal de vedat de caça.

La línia de terme reconeguda va des de la fita 3 per l'eix de la Séquia Real de Montcada fins a la intersecció amb l'eix de l'antic barranc denominat la Rambleta, segueix aigües amunt fins a la seua trobada amb l'eix de l'antic Camí de Lliria i segueix per este últim eix fins a la normal baixada des de la fita 4 a l'eix del Camí de Lliria i des d'ací a la fita.

Mapa de situació

Escala 1: 5000



Detall

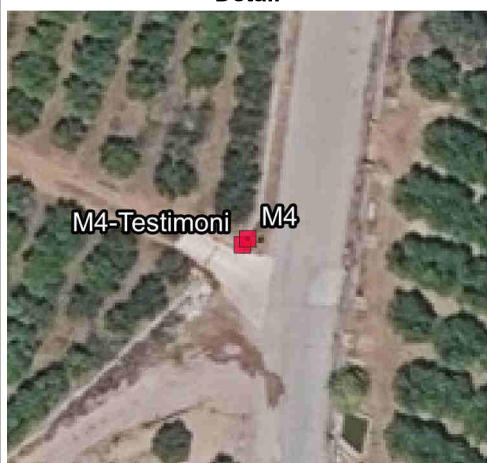

Fotografia



Imatge panoràmica



Nom del molló: M4-Testimoni

Data de la ressenya: 18/09/2025

Estat: Monumentat en bon estat

Coordenades

Data de visita: 2025-04-10

ETRS89

X: 726794.41 m

Altitud ortomètrica: 52.571 m

Tipus de senyal: Fita de pedra llaurada

UTM fus 30

Y: 4387299.5 m

Altitud el·lipsoidal: 102.936 m

Descripció: Es troba adossada a l'antiga paret marge del camp, encastat en el sòl. Les dimensions són: prisma recte de base rectangular, de 0.24 m i 0.16 m de costat i la altura visible de 0.53 m. Porta les lletres gravades R i P en les seues cares.

Mapa de situació

Escala 1: 5000



Detall

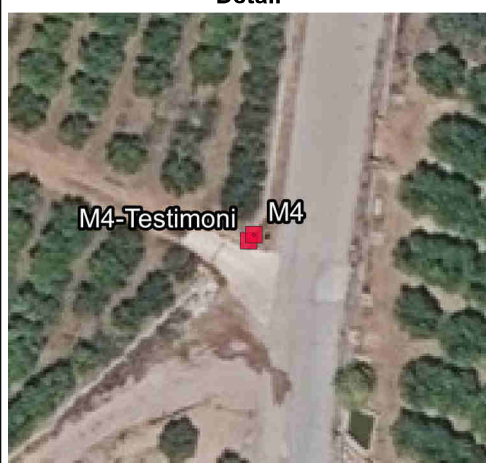

Fotografia

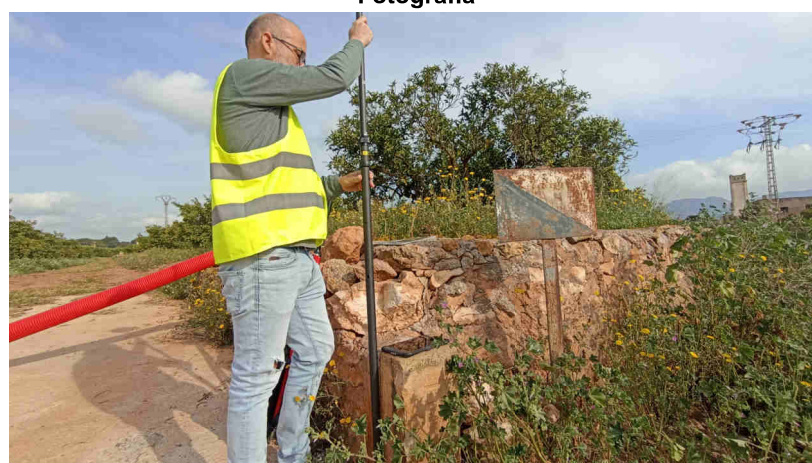

Imatge panoràmica



Nom del molló: M5-M3T

Data de la ressenya: 18/09/2025

Estat: Monumentat en bon estat

Coordenades

Data de visita: 2025-04-10

ETRS89

X: 725366.248 m Altitud ortomètrica: 96.615 m

Tipus de senyal: Munt de pedres i mescla.

UTM fus 30

Y: 4388235.128 m Altitud el·lipsoidal: 147.036 m

Descripció: Es troba dins d'una finca de tarongers, antic terreny de bosc baix segons l'acta, en el marge oest d'un camí de servici de la finca i a uns 20 metres del camí que condueix a la gossera de la Mancomunitat de l'Horta Nord. És comú als termes municipals de Nàquera, el Puig de Santa Maria i Rafelbunyol. Les dimensions aproximades de la fita són: 1.45 m de diàmetre en la base i 1.90 m d'altura.

La línia de terme reconeguda va des de la fita 4 per la normal a l'eix de l'antiga senda de Forriol, segueix per l'eix d'esta senda fins a tallar l'eix de l'antic Camí de la Llometa, continua per este eix fins a tallar el marge que limita pel nord amb antics terrenys, segueix per este marge fins a tallar a l'eix del Camí de la Llometa, continua per ell fins que talla l'eix del Camí de la Calderona i des d'este punt continua en línia recta a la fita 5.

Mapa de situació

Escala 1: 5000

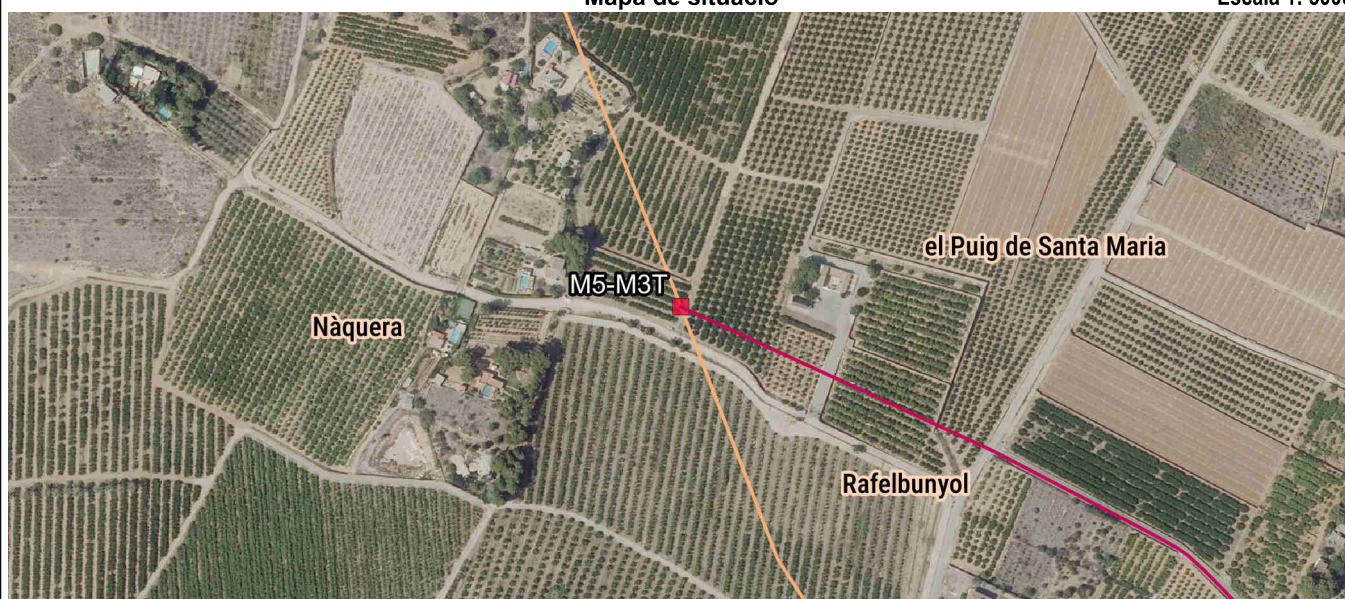

Detall

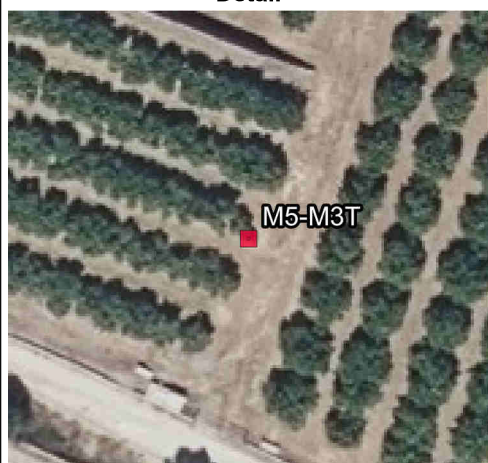

Fotografia

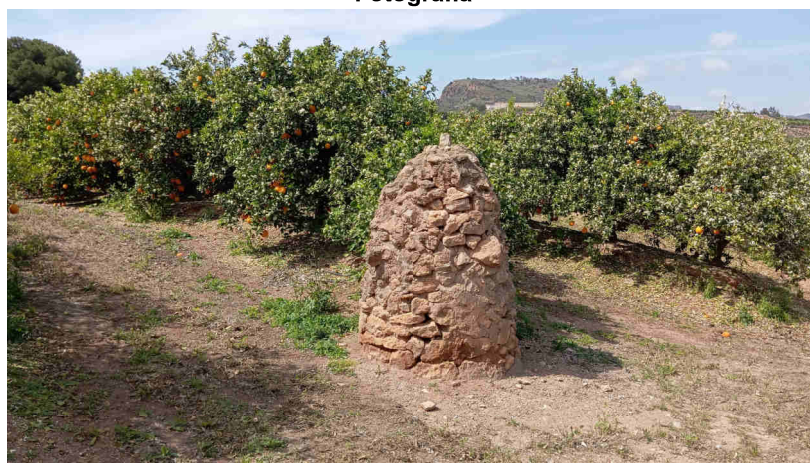

Imatge panoràmica

