

Nombre del mojón: M1-M3T

Fecha de la reseña: 18/09/2025

Estado: Virtual

Fecha de visita: 2024-10-24

Tipo de señal:

Coordenadas

ETRS89

UTM huso 30

X: 729895.486 m

Y: 4385317.232 m

Altitud ortométrica: 13.981 m

Altitud elipsoidal: 64.223 m

Descripción: Según acta, se encuentra en la linde de la antigua Acequia del Roll Menor con el margen derecho de la antigua carretera de València a Barcelona y margen izquierdo del Camino de la Cebolla. Es común a los términos municipales de el Puig de Santa María, la Pobla de Farnals y Rafelbunyol.

Mapa de situación

Escala 1: 5000



Detalle

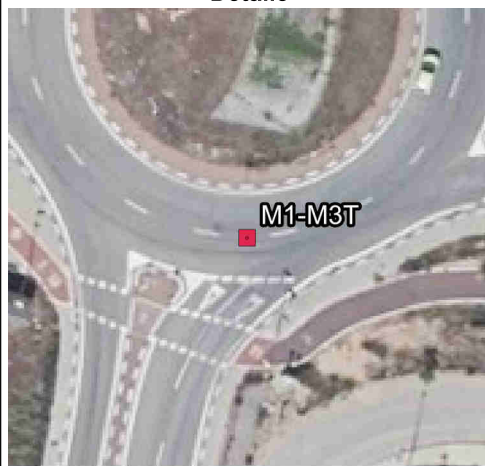

Fotografía



Imagen panorámica

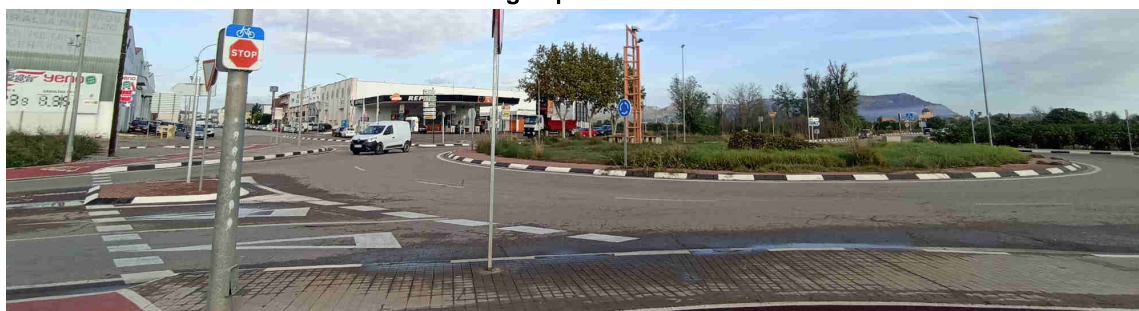

Nombre del mojón: M2

Fecha de la reseña: 18/09/2025

Estado: Monumentado en buen estado **Coordenadas**

Fecha de visita: 2025-04-10

ETRS89

X: 729889.847 m **Altitud ortométrica:** 12.763 m

Tipo de señal: Hito de piedra labrado

UTM huso 30

Y: 4385376.483 m **Altitud elipsoidal:** 63.006 m

Descripción: Se encuentra en linde de terrenos de huerta, con la antigua carretera de València a Barcelona, denominada actualmente CV-306. Las dimensiones son: 0.45 m de lado en la base y 1 m de altura, está terminado por otro prisma recto de base cuadrada de 0.58 m de lado en la base por 0.15 m de altura.

La línea de término reconocida entre mojones es recta.

Mapa de situación

Escala 1: 5000



Detalle



Fotografía



Imagen panorámica



Nombre del mojón: M3

Fecha de la reseña: 18/09/2025

Estado: Virtual

Fecha de visita: 2025-04-10

Tipo de señal:

Coordenadas

ETRS89

UTM huso 30

X: 729336.043 m

Y: 4385669.956 m

Altitud ortométrica:

Altitud elipsoidal:

Descripción: Punto intersección del eje de la Séquia del Roll del Quadrat con el eje de la Séquia Real de Montcada.

La línea de término reconocida va desde el mojón 2 por la normal al eje de la Séquia del Roll del Quadrat y sigue por este eje hasta el mojón 3.

Mapa de situación

Escala 1: 5000



Detalle

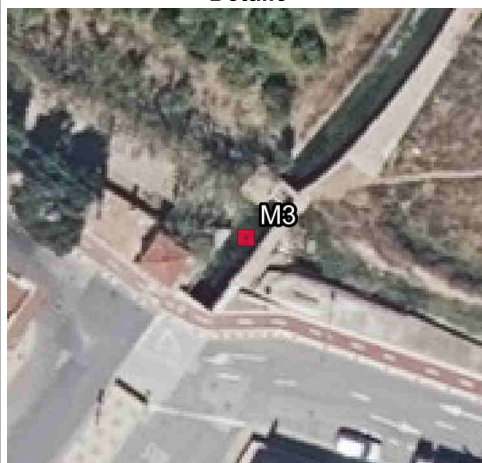

Fotografía



Imagen panorámica

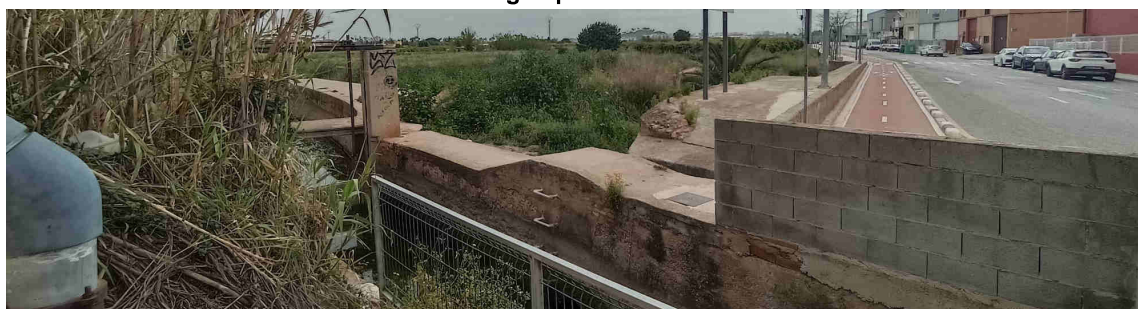

Nombre del mojón: M4

Fecha de la reseña: 18/09/2025

Estado: Señal replanteada

Fecha de visita: 2025-04-10

Tipo de señal:

Coordenadas

ETRS89

UTM huso 30

X: 726794.896 m

Y: 4387300.07 m

Altitud ortométrica: 52.738 m

Altitud elipsoidal: 103.103 m

Descripción: Se encuentra en el ángulo norte del cruce del antiguo camí de Lliria con la antigua senda de Forriol, al pie del margen de piedras, todavía existente, que limitaba por el sur con antiguas tierras de labor. Actualmente, junto a él hay una señal de coto de caza.

La línea de término reconocida va desde el mojón 3 por el eje de la Séquia Real de Montcada hasta su intersección con el eje del antiguo barranco denominado la Rambleta, sigue aguas arriba hasta su encuentro con el eje del antiguo Camí de Lliria y sigue por este último eje hasta la normal bajada desde el mojón 4 al eje del Camí de Lliria y desde aquí al mojón.

Mapa de situación

Escala 1: 5000



Detalle

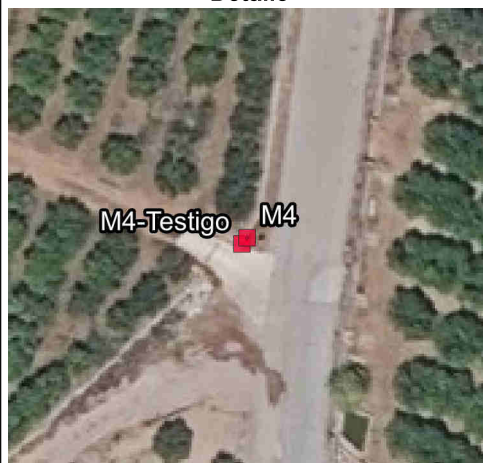

Fotografía



Imagen panorámica



Nombre del mojón: M4-Testigo

Fecha de la reseña: 18/09/2025

Estado: Monumentado en buen estado **Coordenadas**
Fecha de visita: 2025-04-10 **ETRS89** **X:** 726794.41 m **Altitud ortométrica:** 52.571 m
Tipo de señal: Hito de piedra labrado **UTM huso 30** **Y:** 4387299.5 m **Altitud elipsoidal:** 102.936 m

Descripción: Se encuentra adosado a la antigua pared margen del campo, empotrado en el suelo. Las dimensiones son: prisma recto de base rectangular, de 0.24 m y 0.16 m de lado y su altura visible de 0.53 m. LLeva las letras grabadas R y P en sus caras.

Mapa de situación

Escala 1: 5000



Detalle

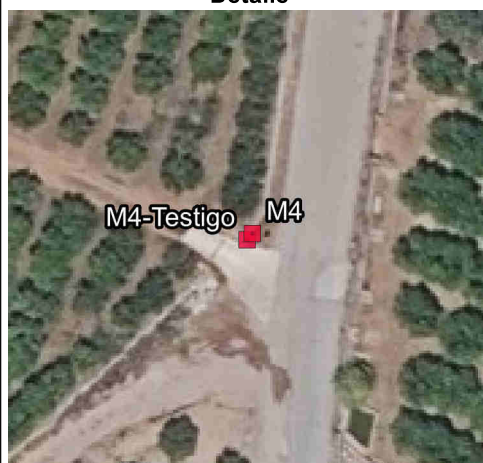

Fotografía



Imagen panorámica



Nombre del mojón: M5-M3T

Fecha de la reseña: 18/09/2025

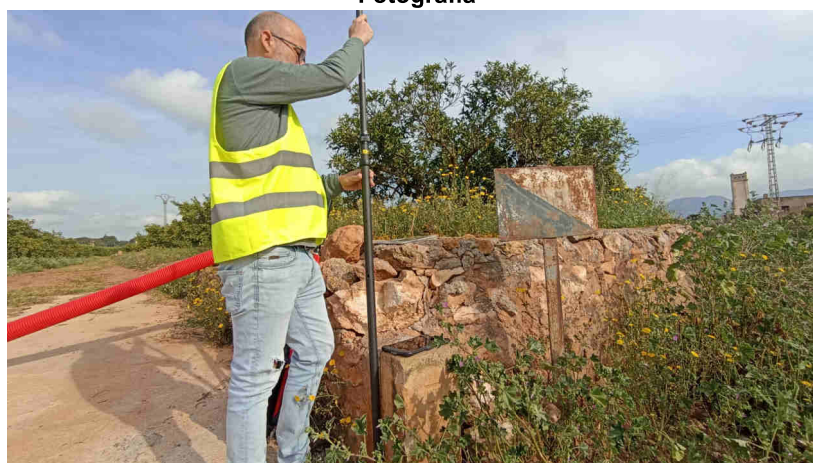
Estado: Monumentado en buen estado **Coordenadas**
Fecha de visita: 2025-04-10 **ETRS89** X: 725366.248 m **Altitud ortométrica:** 96.615 m
Tipo de señal: Montón de piedras y mezcla. **UTM huso 30** Y: 4388235.128 m **Altitud elipsoidal:** 147.036 m

Descripción: Se encuentra dentro de una finca de naranjos, antiguo terreno de monte bajo según el acta, en el margen oeste de un camino de servicio de la finca y a unos 20 metros del camino que conduce a la perrera de la Mancomunitat de l'Horta Nord. Es común a los términos municipales de Nàquera, el Puig de Santa Maria y Rafelbunyol. Las dimensiones aproximadas del mojón son: 1.45 m de diámetro en la base y 1.90 m de altura.

La línea de término reconocida va desde el mojón 4 por la normal al eje de la antigua senda de Forriol, sigue por el eje de esta senda hasta cortar el eje del antiguo Camí de la Llometa, continúa por este eje hasta cortar el margen que limita por el norte con antiguos terrenos, sigue por este margen hasta cortar al eje del Camí de la Llometa, continúa por él hasta que corta el eje del Camino de la Calderona y desde este punto continúa en línea recta al mojón 5.

Mapa de situación

Escala 1: 5000

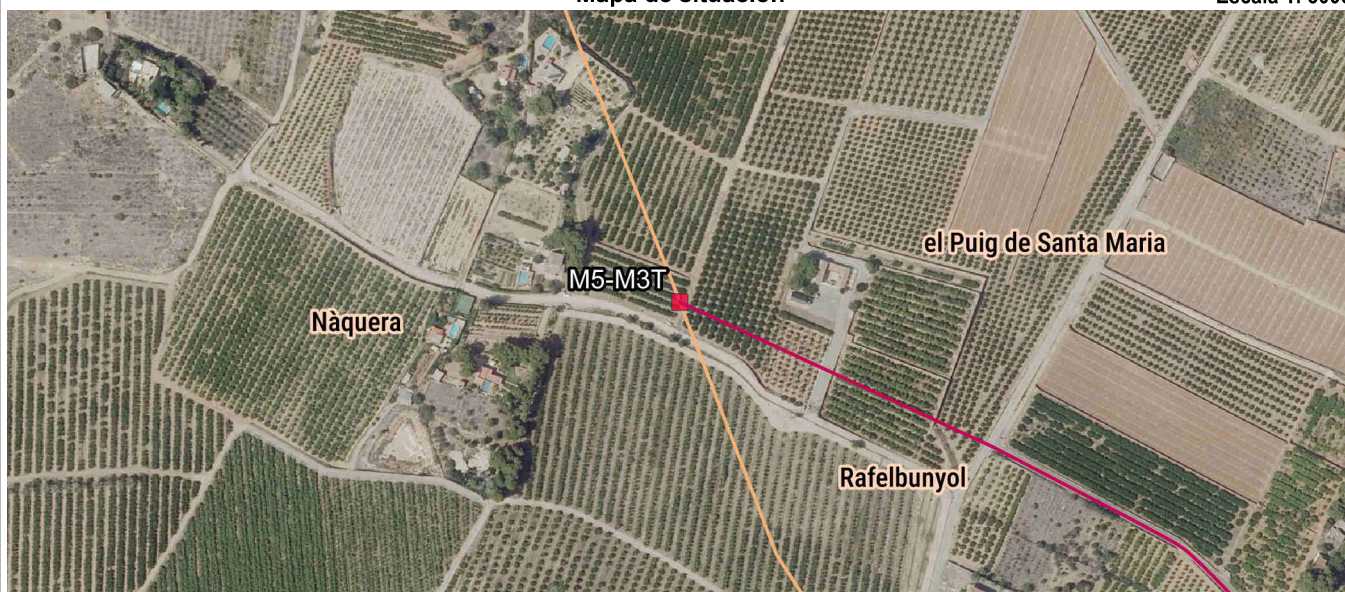

Detalle

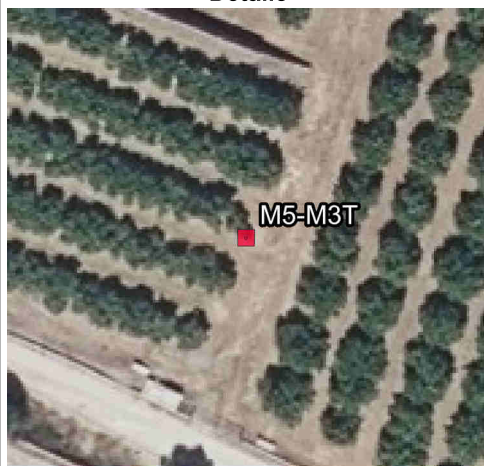

Fotografía



Imagen panorámica

