

DELIMITACIÓ MUNICIPAL

DELIMITACIÓ MUNICIPAL



LÍNIA LÍMIT ENTRE ELS TERMES MUNICIPALS DE PATERNA I VALÈNCIA

LÍNEA LÍMITE ENTRE LOS TÉRMINOS MUNICIPALES DE PATERNA Y VALÈNCIA

Nom del molló: M1-M3T
Nombre del mojón: M1-M3T

Data de visita / Fecha de visita:
10/11/2021

Tipus de punt: Molló principal
Tipo de punto: Mojón principal

Estat: Senyal replantejat
Estado: Señal replanteada

X, Y UTM-ETRS89: (m)

X: 721461,017

Y: 4376252,986

Altura ortomètrica i el-lipsoïdal (m)
Altura ortométrica y elipsoidal (m)

H(orto): 50,441

h(el): 100,646

Tipus de senyal: Fita feno roig

Tipo de señal: Hito feno rojo



Situació / Situación



Descripció d'ubicació: / Descripción de ubicación:

Està situat a 3 metres a la dreta del voral dret del ramal de connexió entre l'Avinguda de les Fires de València cap a la CV-35, autovia d'Ademuz, sentit València. Segons l'acta en un turó denominat el Polvorí en l'inda d'un antic terreny plantat de vinya i garrofers pel costat del terme municipal de Paterna i de terrenys de labor pel costat dels termes municipals de Burjassot i València. És comú als termes Burjassot, València i Paterna

Se encuentra situado a 3 metros a la derecha del arcén derecho del ramal de conexión entre la Avenida de las Ferias de València hacia la CV-35, autovía de Ademuz, sentido València. Según el acta en un cerro denominado el Polvorín en lince de un antiguo terreno plantado de viña y algarrobos por el lado del término municipal de Paterna y de terrenos de labor por el lado de los términos municipales de Burjassot y València. Es común a los términos Burjassot, València y Paterna

Comentaris: / Comentarios:

Es troba entre la línia blanca i una cuneta, a uns 10 m del pas de zebra sobre el ramal i a uns 50 cm de la cuneta.

Se encuentra entre la línea blanca y una cuneta, a unos 10 m del paso de zebra sobre el ramal y a unos 50 cm de la cuneta.

Croquis:



Fotografia panoràmica / Fotografía panorámica



DELIMITACIÓ MUNICIPAL
DELIMITACIÓ MUNICIPAL



LÍNIA LÍMIT ENTRE ELS TERMES MUNICIPALS DE PATERNA I VALÈNCIA
LÍNEA LÍMITE ENTRE LOS TÉRMINOS MUNICIPALES DE PATERNA Y VALÈNCIA

Nom del molló: M2 <i>Nombre del mojón:</i> M2	Data de visita / Fecha de visita: 10/11/2021
Tipus de punt: Molló principal <i>Tipo de punto:</i> Mojón principal	
Estat: Senyal replantejat <i>Estado:</i> Señal replanteada	
X, Y UTM-ETRS89: (m) X: 721155,278 Y: 4376175,322	
Tipus de senyal: Fita feno roig <i>Tipo de señal:</i> Hito feno rojo	

Situació / Situación



Descripció d'ubicació: / Descripción de ubicación:

Està situat en el voral de l'Avinguda d'Algemesí, al costat del mur de la Urbanització de Terramelar de Paterna, pràcticament davall de la muralleta. Segons l'acta en el lloc "El Polvorí" a tres metres al nord de l'antiga la llinda d'aquestes terres i el Campament de Paterna.

Se encuentra situado en el arcén de la Avenida de Algemesí, junto al muro de la Urbanización de Terramelar de Paterna, prácticamente debajo del pretil. Según el acta en el sitio "El Polvorín" a tres metros al norte de la antigua linde de estas tierras y el Campamento de Paterna.

Geometria línia a punt anterior: / *Geometría línea al punto anterior:*

La línia de terme reconeguda entre la fita primera i la segona segueix la normal fins a l'eix de l'antiga senda de travessia de Paterna a Burjassot, (on actualment hi ha un voral), i segueix per aquest eix fins a un punt que es trobe en alineació entre totes dues fites i continua des d'ací en línia recta per la referida alineació fins a la segona fita.

La línea de término reconocida entre el mojón primero y el segundo sigue la normal hasta al eje de la antigua senda de travessía de Paterna a Burjasot, (donde actualmente hay un arcer), y sigue por dicho eje hasta un punto que se halle en alineación entre ambos mojones y continúa desde aquí en línea recta por la referida alineación hasta el segundo mojón.

Croquis:



Fotografia panoràmica / Fotografía panorámica

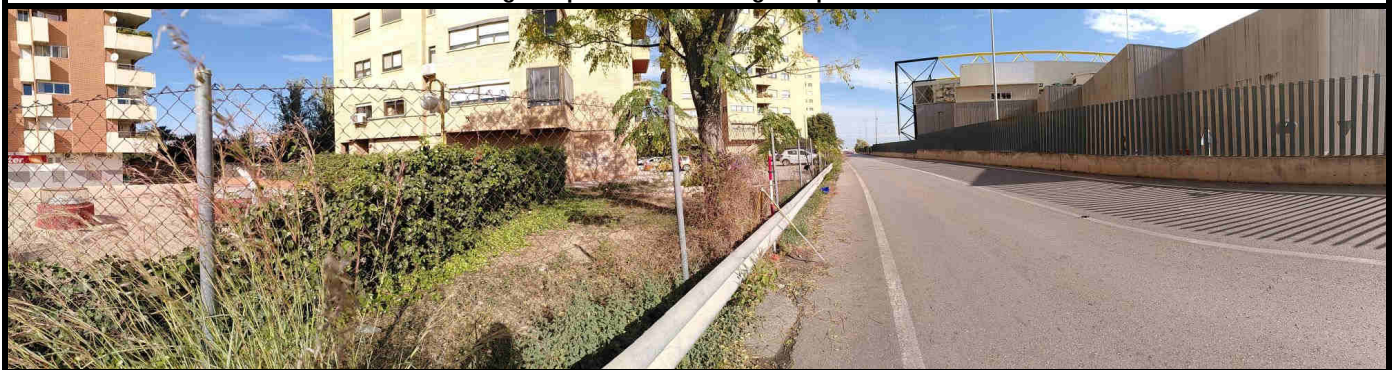

DELIMITACIÓ MUNICIPAL
DELIMITACIÓ MUNICIPAL



LÍNIA LÍMIT ENTRE ELS TERMES MUNICIPALS DE PATERNA I VALÈNCIA
LÍNEA LÍMITE ENTRE LOS TÉRMINOS MUNICIPALES DE PATERNA Y VALÈNCIA

Nom del molló: M3
Nombre del mojón: M3

Data de visita / Fecha de visita:
10/11/2021

Tipus de punt: Molló principal
Tipo de punto: Mojón principal

Estat: Virtual replantejat
Estado: Virtual replanteado

X, Y UTM-ETRS89: (m)

X: 720823,630

Y: 4376086,629

Altura ortomètrica i el-lipsoïdal (m)
Altura ortométrica y elipsoidal (m)

H(orto): 52,558

h(el): 102,790

Tipus de senyal: Virtual replantejat

Tipo de señal: Virtual replanteado



Situació / Situación



Descripció d'ubicació: / Descripción de ubicación:

Es troba en el centre del jardí de la rotonda de l'Avinguda d'Algemesi de Paterna situada en els accessos a la CV-31 i a la Fira de Mostres. Segons l'acta se situa en el lloc el Polvorí, en terrenys del Campament de Paterna.

Se encuentra en el centro del jardín de la rotonda de la Avenida de Algemesi de Paterna situada en los accesos a la CV-31 y a la Feria de Muestras. Según el acta se ubica en el sitio el Polvorín, en terrenos del Campamento de Paterna.

Geometria línia a punt anterior: / Geometría línea al punto anterior:

La línea de terme reconeguda entre la segona i tercera fita és la recta que les uneix.
La línea de término reconocida entre el segundo y tercer mojón es la recta que los une.

Comentaris: / Comentarios:

Es veu el S de les Casernes.
Se ve el S de los Cuarteles.

Croquis:



Fotografia panoràmica / Fotografía panorámica

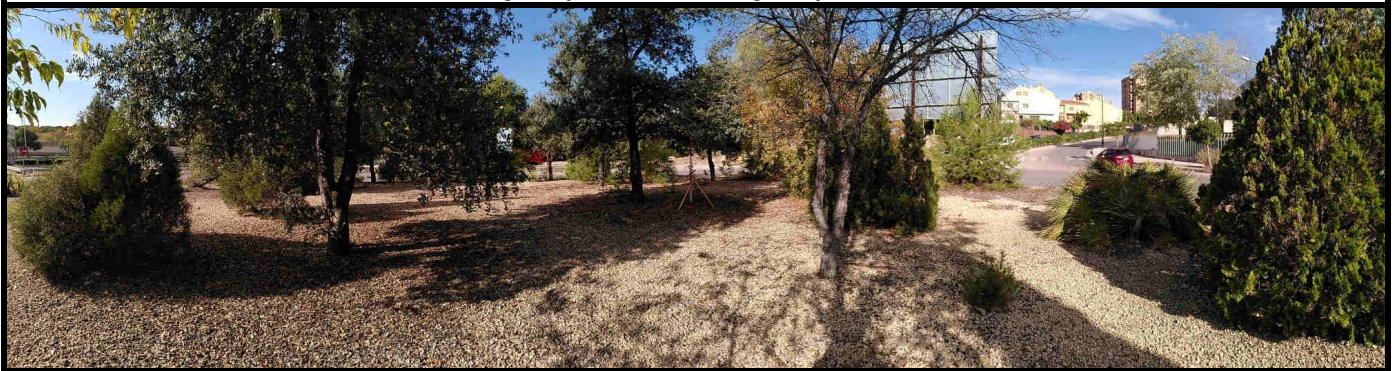

DELIMITACIÓ MUNICIPAL
DELIMITACIÓ MUNICIPAL



LÍNIA LÍMIT ENTRE ELS TERMES MUNICIPALS DE PATERNA I VALÈNCIA
LÍNEA LÍMITE ENTRE LOS TÉRMINOS MUNICIPALES DE PATERNA Y VALÈNCIA

Nom del molló: M4
Nombre del mojón: M4

Data de visita / Fecha de visita:
10/11/2021

Tipus de punt: Molló principal
Tipo de punto: Mojón principal

Estat: Virtual no accessible
Estado: Virtual no accesible

X, Y UTM-ETRS89: (m)

X: 720991,033

Y: 4375496,930

Altura ortomètrica i el-lipsoïdal (m)
Altura ortométrica y elipsoidal (m)

H(orto):

h(el):

Tipus de senyal: Fita virtual

Tipo de señal: Mojón virtual



Situació / Situación

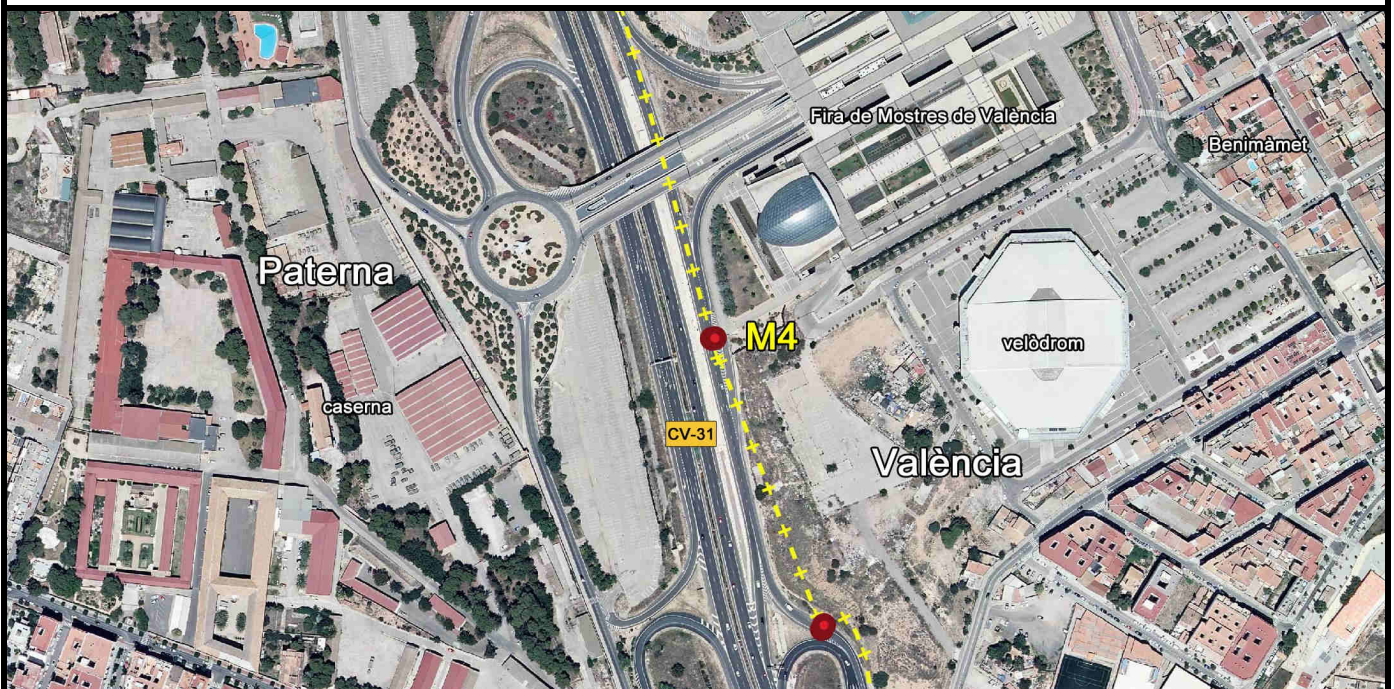

Descripció d'ubicació: / Descripción de ubicación:

Es troba en el vial dret de la CV-31 , sentit Paterna, a l'altura d'un accés a la Fira de Mostres. Segons l'acta en terrenys del Campament de Paterna i lloc anomenat Barranc d'en Dolça.

Se encuentra en el vial derecho de la CV-31 , sentido Paterna, a la altura de un acceso a la Feria de Muestras. Según el acta en terrenos del Campamento de Paterna y sitio llamado Barranc d'en Dolça.

Geometria línia a punt anterior: / *Geometría línea al punto anterior:*

La línia de terme reconeguda entre la tercera fita i la quarta és la recta que les uneix.

La línia de término reconocida entre el tercer mojón y el cuarto es la recta que los une.

Comentaris: / *Comentarios:*

Es veu a l'O la Caserna d'Artilleria.

Se ve al O el Cuartel de Artillería.

Croquis:



Fotografia panoràmica / Fotografía panorámica

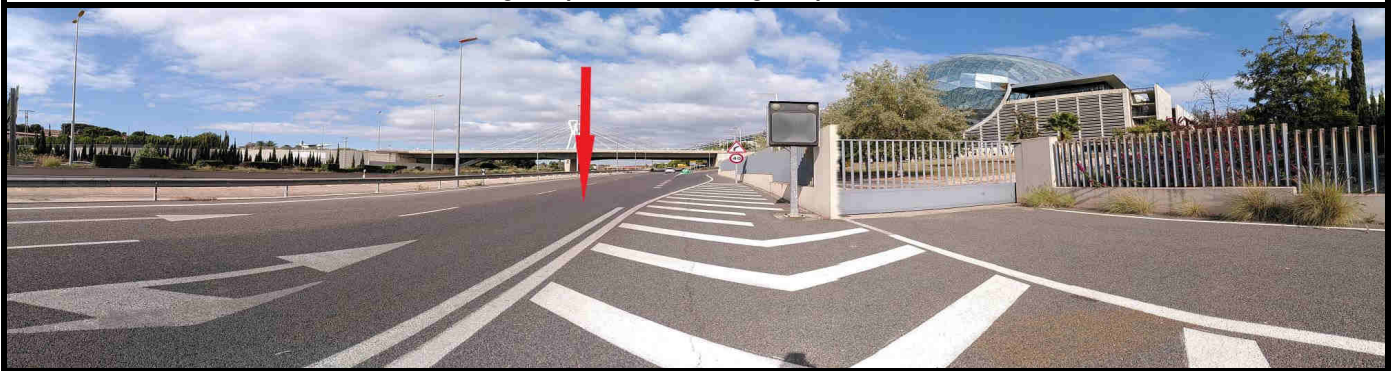

DELIMITACIÓ MUNICIPAL
DELIMITACIÓ MUNICIPAL



LÍNIA LÍMIT ENTRE ELS TERMES MUNICIPALS DE PATERNA I VALÈNCIA
LÍNEA LÍMITE ENTRE LOS TÉRMINOS MUNICIPALES DE PATERNA Y VALÈNCIA

Nom del molló: M4-AuxICV
Nombre del mojón: M4-AuxICV

Data de visita / Fecha de visita:
10/11/2021

Tipus de punt: AuxICV
Tipo de punto: AuxICV

Estat: Virtual replantejat
Estado: Virtual replanteado

X, Y UTM-ETRS89: (m)

X: 720992,995

Y: 4375497,364

Altura ortomètrica i el·lipsoïdal (m)
Altura ortométrica y elipsoidal (m)

H(orto): 43,567

h(el): 93,784

Tipus de senyal: Fita virtual

Tipo de señal: Mojón virtual



Situació / Situación

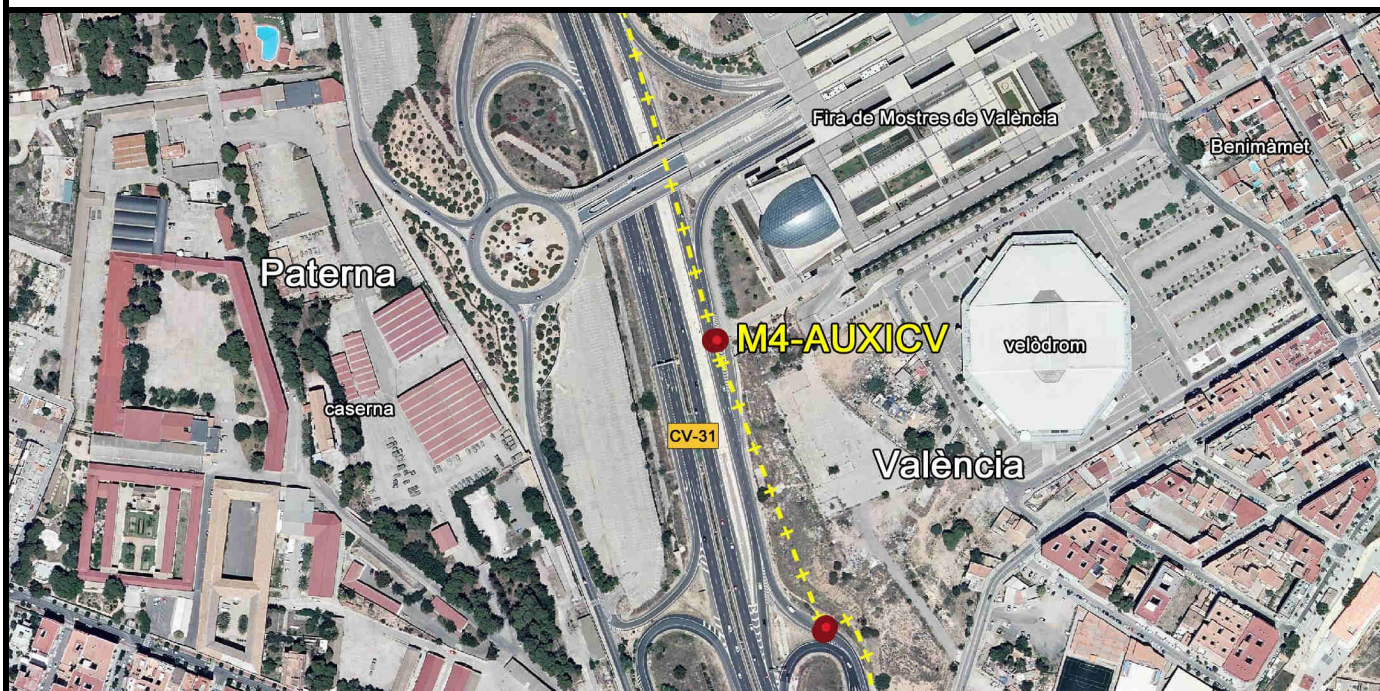

Descripció d'ubicació: / Descripción de ubicación:

Es troba en el voral a uns 80 cm de la línia blanca del carril dret de la CV-31 , sentit Paterna, a l'altura de la cantonada de mur d'un accés a la Fira de Mostres.

Se encuentra en el arcén a unos 80 cm de la línea blanca del carril derecho de la CV-31 , sentido Paterna, a la altura de la esquina de muro de un acceso a la Feria de Muestras.

Comentaris: / Comentarios:

La fita M4 es troba en la normal a la fita auxiliar a una distància de 2 metres.

El mojón M4 se encuentra en la normal al mojón auxiliar a una distancia de 2 metros.

Croquis:



Fotografia panoràmica / Fotografía panorámica

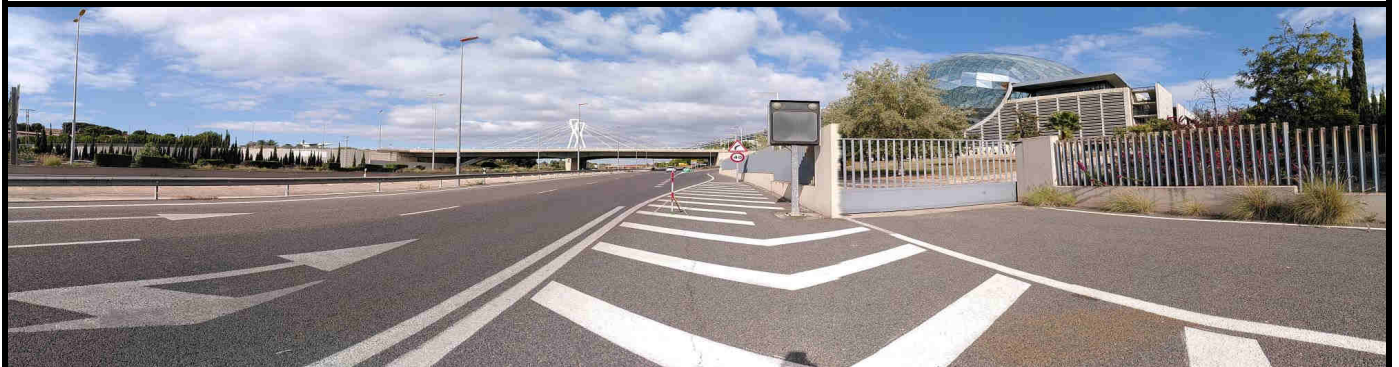

DELIMITACIÓ MUNICIPAL
DELIMITACIÓ MUNICIPAL



LÍNIA LÍMIT ENTRE ELS TERMES MUNICIPALS DE PATERNA I VALÈNCIA
LÍNEA LÍMITE ENTRE LOS TÉRMINOS MUNICIPALES DE PATERNA Y VALÈNCIA

Nom del molló: M5 <i>Nombre del mojón:</i> M5	Data de visita / Fecha de visita: 10/11/2021
Tipus de punt: Molló principal <i>Tipo de punto:</i> Mojón principal	
Estat: Virtual no accessible <i>Estado:</i> Virtual no accesible	
X, Y UTM-ETRS89: (m) X: 721064,089 Y: 4375303,577	
Tipus de senyal: Fita virtual <i>Tipo de señal:</i> Mojón virtual	

Situació / Situación



Descripció d'ubicació: / Descripción de ubicación:

Es troba en el vial d'accés que hi ha des de la rotonda de la CV-3671, cap a la CV-31, sentit nord Urbanització Terramellar. Segons l'acta en terrenys del Campament i en lloc anomenat "Cuevas Carolinas".

Se encuentra en el vial de acceso que hay desde la rotonda de la CV-3671, hacia la CV-31, sentido norte Urb Terramellar. Según el acta en terrenos del Campamento y en sitio llamado "Cuevas Carolinas".

Geometria línia a punt anterior: / *Geometría línea al punto anterior:*

La línia de terme reconeguda entre la quarta i la cinquena fita és la recta que les uneix.

La línia de término reconocida entre el cuarto y el quinto mojón es la recta que los une

Comentaris: / *Comentarios:*

Es veu a l'O la Caserna d'Artilleria.

Se ve al O el Cuartel de Artilleria.

Croquis:



Fotografia panoràmica / Fotografía panorámica

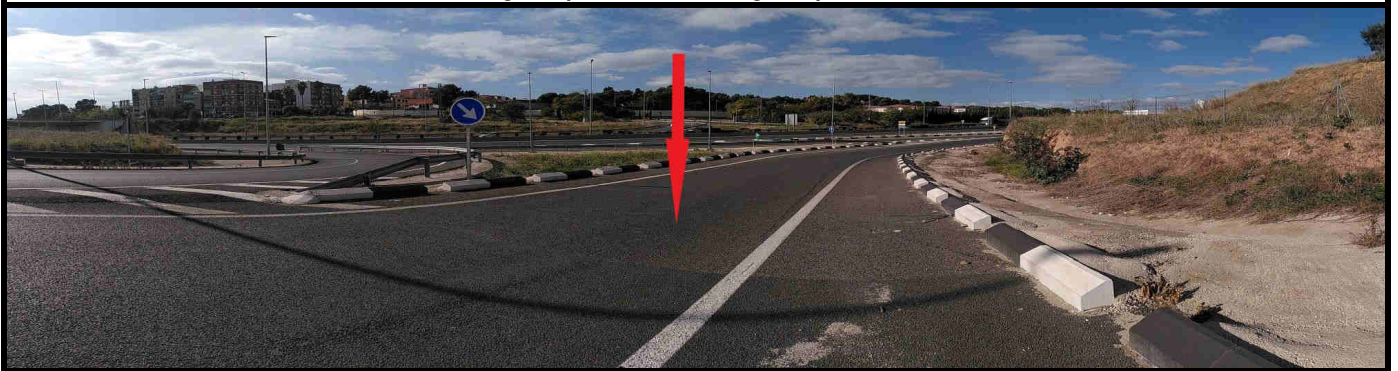

DELIMITACIÓ MUNICIPAL
DELIMITACIÓ MUNICIPAL



LÍNIA LÍMIT ENTRE ELS TERMES MUNICIPALS DE PATERNA I VALÈNCIA
LÍNEA LÍMITE ENTRE LOS TÉRMINOS MUNICIPALES DE PATERNA Y VALÈNCIA

Nom del molló: M5-AuxICV
Nombre del mojón: M5-AuxICV

Data de visita / Fecha de visita:
10/11/2021

Tipus de punt: AuxICV
Tipo de punto: AuxICV

Estat: Virtual replantejat
Estado: Virtual replanteado

X, Y UTM-ETRS89: (m)

X: 721065,420

Y: 4375306,262

Altura ortomètrica i el·lipsoidal (m)
Altura ortométrica y elipsoidal (m)

H(orto): 41,063

h(el): 91,276

Tipus de senyal: Fita virtual

Tipo de señal: Mojón virtual



Situació / Situación



Descripció d'ubicació: / Descripción de ubicación:

Es troba a un metre de la línia blanca del voral dret del vial d'accés que hi ha des de la rotonda de la CV-3671 , cap a la CV-31, sentit nord a Urbanització Terramellar.

Se encuentra a un metro de la línea blanca del arcén derecho del vial de acceso que hay desde la rotonda de la CV-3671 , hacia la CV-31, sentido norte a Urbanización Terramellar.

Comentaris: / Comentarios:

La fita M5 es troba en la normal des de la fita auxiliar i a una distància de 3 metres.

El mojón M5 se encuentra en la normal desde el mojón auxiliar y a una distancia de 3 metros.

Croquis:

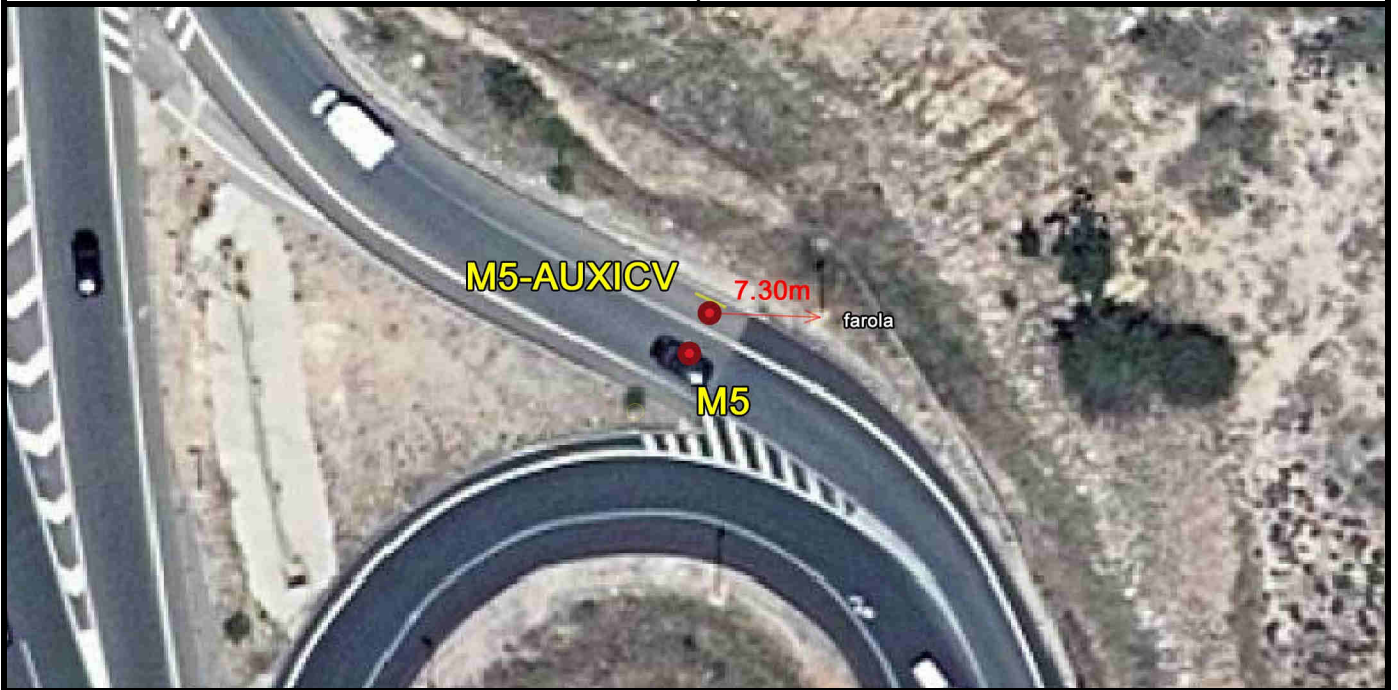

Fotografia panoràmica / Fotografía panorámica

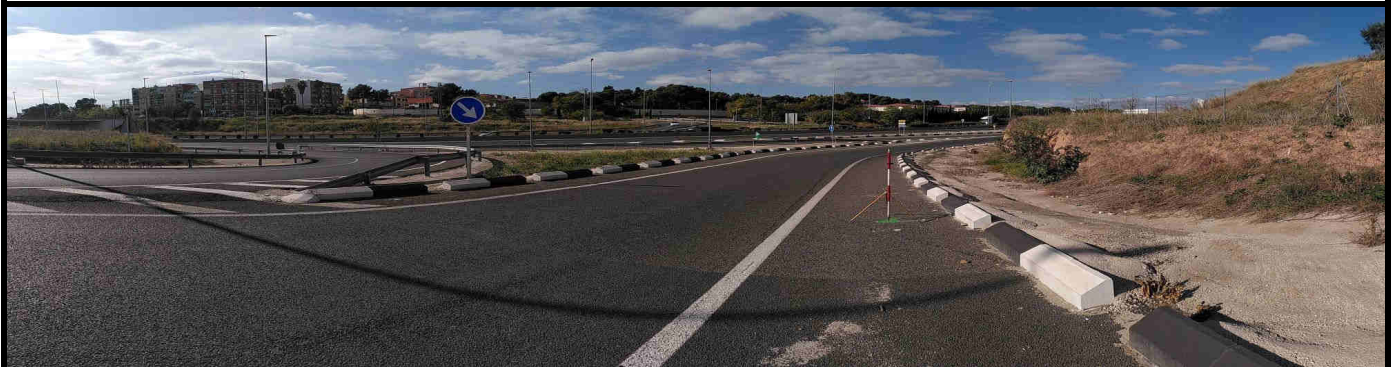

DELIMITACIÓ MUNICIPAL
DELIMITACIÓ MUNICIPAL



LÍNIA LÍMIT ENTRE ELS TERMES MUNICIPALS DE PATERNA I VALÈNCIA
LÍNEA LÍMITE ENTRE LOS TÉRMINOS MUNICIPALES DE PATERNA Y VALÈNCIA

Nom del molló: M6 <i>Nombre del mojón:</i> M6	Data de visita / Fecha de visita: 10/11/2021
Tipus de punt: Molló principal <i>Tipo de punto:</i> Mojón principal	
Estat: Senyal replantejat <i>Estado:</i> Señal replanteada	
X, Y UTM-ETRS89: (m) X: 721250,988 Y: 4375007,457	
Tipus de senyal: Virtual replantejat <i>Tipo de señal:</i> Virtual replanteado	

Situació / Situación

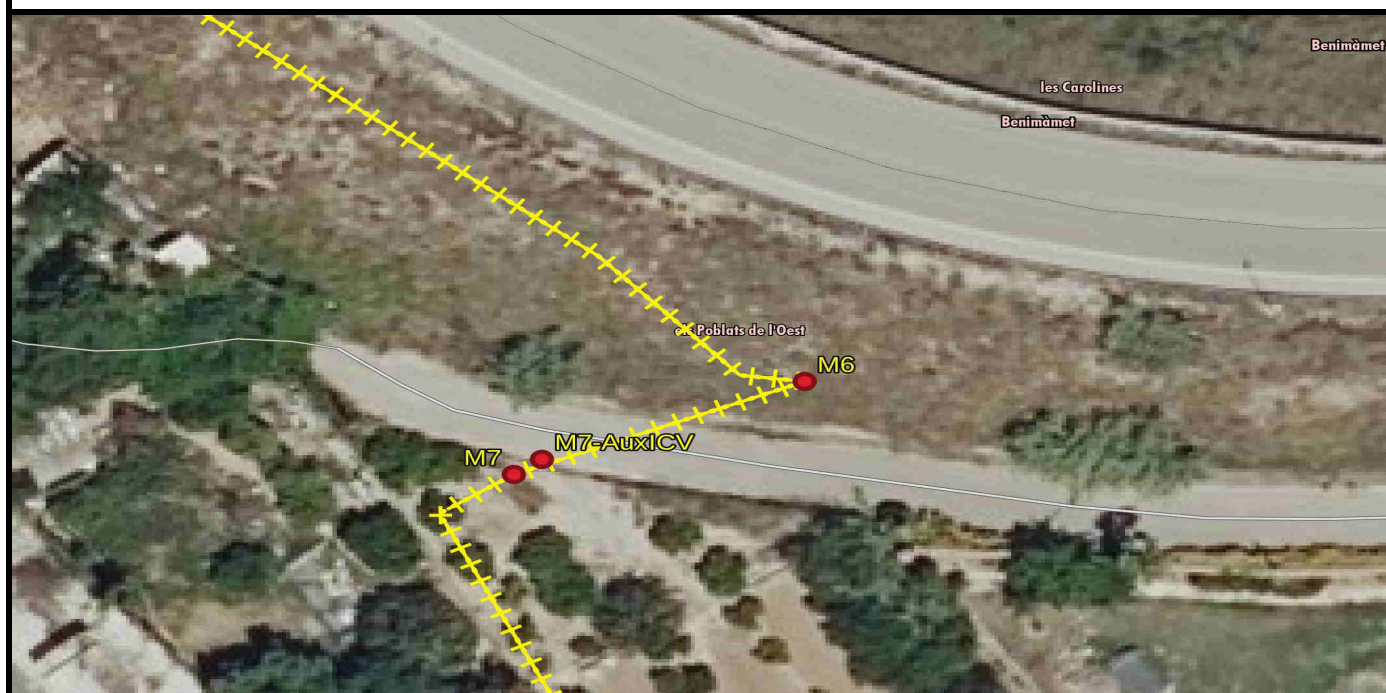

Descripció d'ubicació: / Descripción de ubicación:

Es troba en el talús sud de la via que voreja pel sud els Poblats de l'Oest, prop de l'Alqueria de Mosen Povo. Segons l'acta en el lloc Alqueries de Mosen Povo, en terres d'horta i a un metre a l'E d'una regadora de les mateixes terres.

Se encuentra en el talud sur de la vía que rodea por el sur els Poblats de l'Oest, cerca de la Alquería de Mosen Povo. Según el acta en el sitio Alquerías de Mosen Povo, en tierras de huerta y a un metro al E de una regadora de las mismas tierras.

Geometria línia a punt anterior: / *Geometría línea al punto anterior:*

Segons l'acta, la línia reconeguda entre la fita cinquena i la sisena és la normal baixada al marge esquerre del barranc d'en Dolça, per la qual segueix fins a la intersecció amb la part nord de l'antic camí carreter de Paterna a València, i des d'ací, en línia recta, creuant el camí, fins a la intersecció del marge esquerre d'una antiga regadora amb el marge dret d'una antiga séquia o segment de canal de maçoneria que es troba al sud d'aquest camí i molt pròxim a ell, i continua des d'ací i en sentit del corrent pel marge esquerre de l'esmentada regadora que va unida al marge esquerre també del barranc d'en Dolça, fins a la intersecció amb la normal baixada al marge des de la fita sexta, i continua per aquesta normal fins a la fita indicada.

Segun el acta la línea reconocida entre el mojón quinto y el sexto es la normal bajada a la margen izquierda del Barranc d'en Dolça, por la cual sigue hasta la intersección con la orilla N del antiguo camino carretero de Paterna a Valencia y desde aquí en línea recta, cruzando el camino, hasta la intersección de la margen izquierda de una antigua regadora con la margen derecha de una antigua acequia o segmento de canal de mampostería que se encuentra al S. de dicho camino y muy próximo a él, continuando desde aquí y en sentido de la corriente, por la margen izquierda de la citada regadora que va unida a la margen izquierda también del Barranco d'en Dolça, hasta su intersección con la normal bajada al margen desde el mojón sexto, continuando por dicha normal hasta el referido mojón.

Croquis:

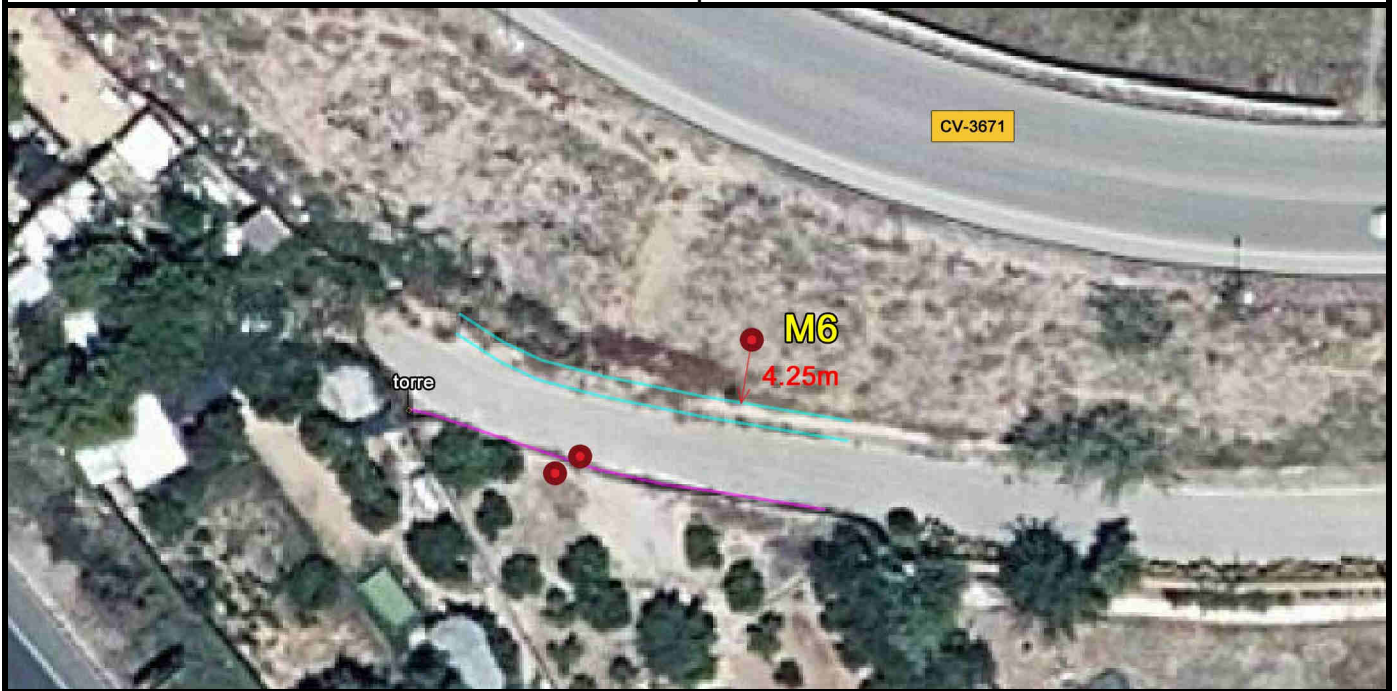

Fotografia panoràmica / Fotografía panorámica

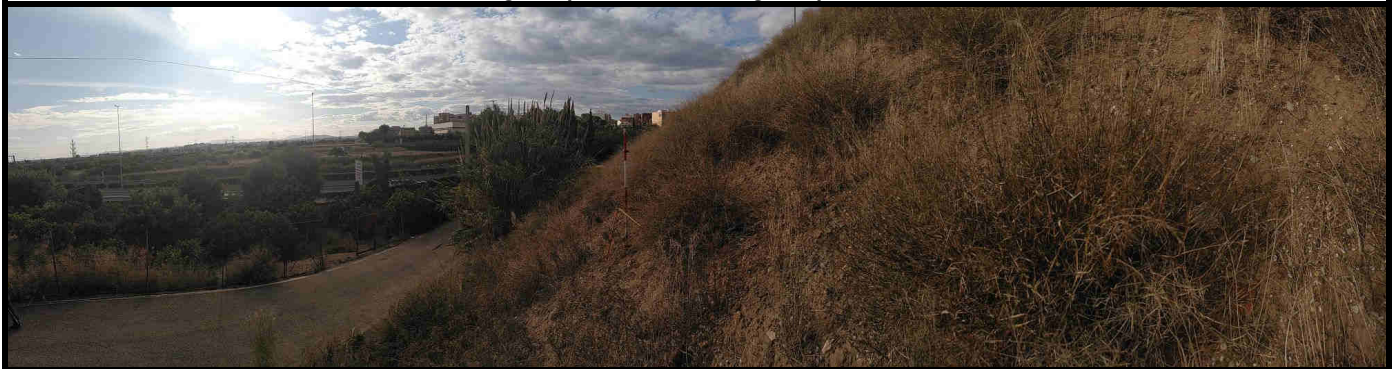

DELIMITACIÓ MUNICIPAL
DELIMITACIÓ MUNICIPAL



LÍNIA LÍMIT ENTRE ELS TERMES MUNICIPALS DE PATERNA I VALÈNCIA
LÍNEA LÍMITE ENTRE LOS TÉRMINOS MUNICIPALES DE PATERNA Y VALÈNCIA

Nom del molló: M7 <i>Nombre del mojón:</i> M7	Data de visita / Fecha de visita: 10/11/2021
Tipus de punt: Molló principal <i>Tipo de punto:</i> Mojón principal	
Estat: Virtual no accessible <i>Estado:</i> Virtual no accesible	
X, Y UTM-ETRS89: (m) X: 721233,749 Y: 4375000,510	
Tipus de senyal: Fita virtual <i>Tipo de señal:</i> Mojón virtual	

Situació / Situación

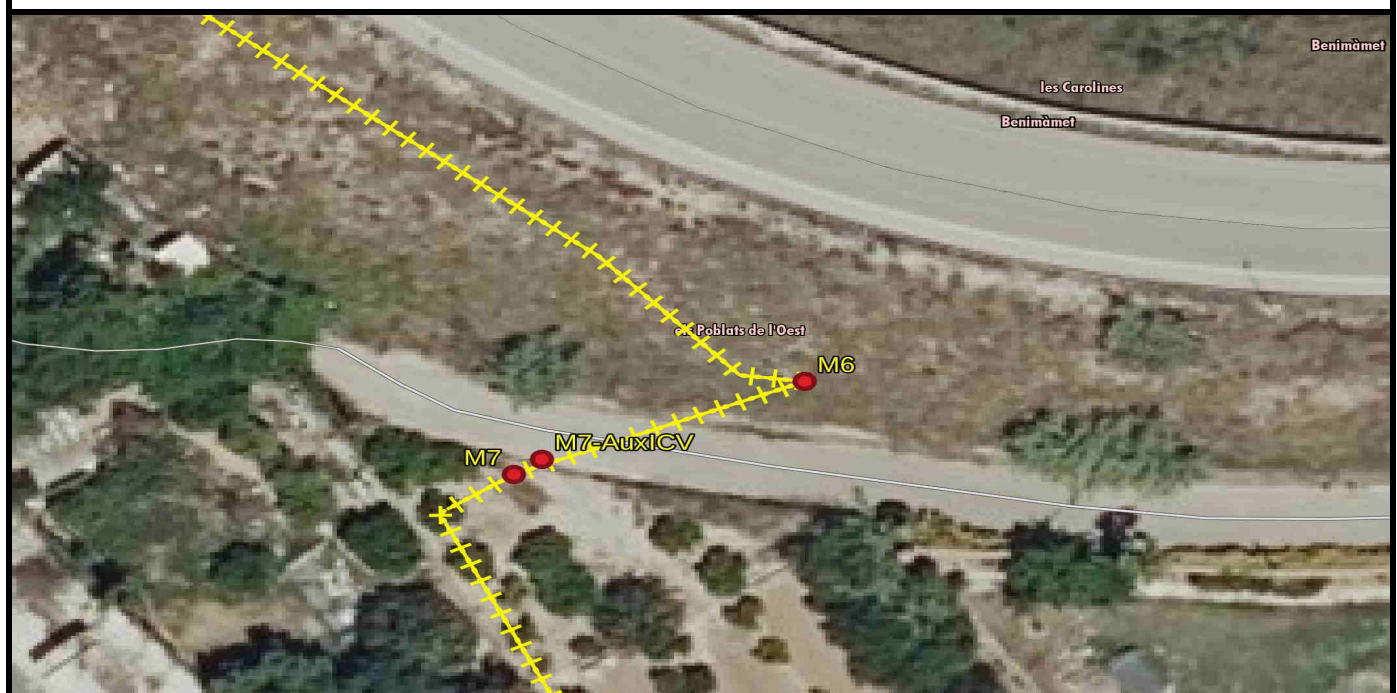

Descripció d'ubicació: / Descripción de ubicación:

Es troba a l'interior de la primera parcel·la barrada que existeix cap a l'Oest des del mur posterior de l'Alqueria de Mosen Povo de Benimàmet, després de passar davall del Camí Paterna Nou venint des del centre de Benimàmet. Segons l'acta en el marge esquerre de l'antiga séquia de Moncada, en el lloc anomenat Alqueries de Mosen Povo.

Se encuentra en el interior de la primera parcela vallada que existe hacia el Oeste desde el muro trasero de la Alqueria de Mosen Povo de Benimàmet, tras pasar debajo del Camino Paterna Nuevo viniendo desde el centro de Benimàmet. Según el acta en la margen izquierda de la antigua acequia de Moncada, en el sitio llamado Alquerías de Mosen Povo.

Geometria línia a punt anterior: / Geometría línea al punto anterior:

La línia de terme reconeguda entre aquesta fita i l'anterior és la recta que les uneix.

La línia de término reconocida entre este mojón y el anterior es la recta que los une.

Croquis:

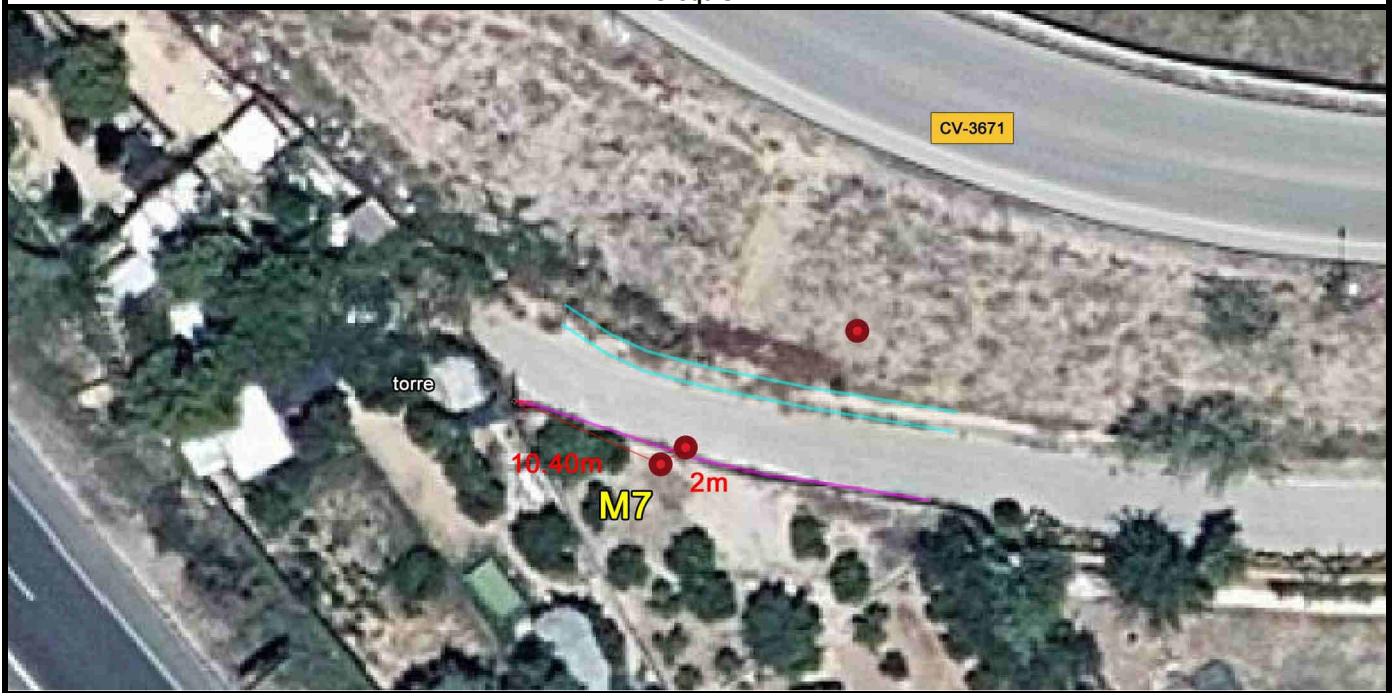

Fotografia panoràmica / Fotografía panorámica



DELIMITACIÓ MUNICIPAL
DELIMITACIÓ MUNICIPAL



LÍNIA LÍMIT ENTRE ELS TERMES MUNICIPALS DE PATERNA I VALÈNCIA
LÍNEA LÍMITE ENTRE LOS TÉRMINOS MUNICIPALES DE PATERNA Y VALÈNCIA

Nom del molló: M7-AuxICV <i>Nombre del mojón:</i> M7-AuxICV	Data de visita / Fecha de visita: 10/11/2021
Tipus de punt: AuxICV <i>Tipo de punto:</i> AuxICV	
Estat: Senyal replantejat <i>Estado:</i> Señal replanteada	
X, Y UTM-ETRS89: (m) X: 721235,412 Y: 4375001,632	
Tipus de senyal: Clau amb volandera groga <i>Tipo de señal:</i> Clavo con arandela amarilla	

Situació / Situación

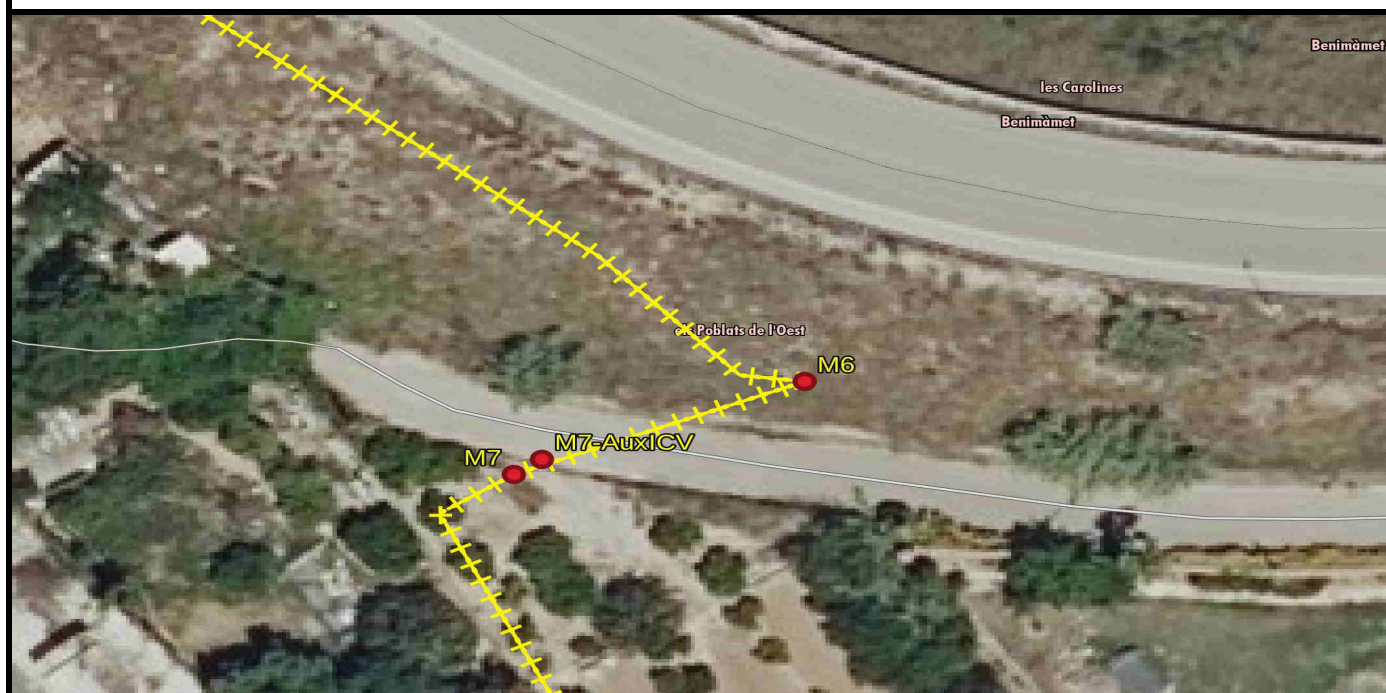

Descripció d'ubicació: / Descripción de ubicación:

Es troba en el vial d'accés de la parcel·la que hi ha a l'Oest del mur posterior de l'Alqueria de Mosen Povo de Benimàmet, en accedir per un pas inferior des del nucli urbà de Benimàmet. Està al costat de la porta d'accés a la parcel·la i a mig metre d'una tanca metàl·lica.

Se encuentra en el vial de acceso de la parcela que hay al Oeste del muro trasero de la Alquería de Mosen Povo de Benimàmet, al acceder por un paso inferior desde el casco urbano de Benimàmet. Está junto a la puerta de acceso a la parcela y a medio metro de una valla metálica.

Comentaris: / Comentarios:

La fita M7 es troba a 2 metres des de la fita auxiliar cap a l'interior de la parcel·la.

El mojón M7 se encuentra a 2 metros desde el mojón auxiliar hacia el interior de la parcela.

Croquis:



Fotografia panoràmica / Fotografía panorámica



DELIMITACIÓ MUNICIPAL
DELIMITACIÓ MUNICIPAL



LÍNIA LÍMIT ENTRE ELS TERMES MUNICIPALS DE PATERNA I VALÈNCIA
LÍNEA LÍMITE ENTRE LOS TÉRMINOS MUNICIPALES DE PATERNA Y VALÈNCIA

Nom del molló: M8 <i>Nombre del mojón:</i> M8	Data de visita / Fecha de visita: 10/11/2021
Tipus de punt: Molló principal <i>Tipo de punto:</i> Mojón principal	
Estat: Virtual no accessible <i>Estado:</i> Virtual no accesible	
X, Y UTM-ETRS89: (m) X: 721294,692 Y: 4374868,714	
Tipus de senyal: Fita virtual <i>Tipo de señal:</i> Mojón virtual	

Situació / Situación

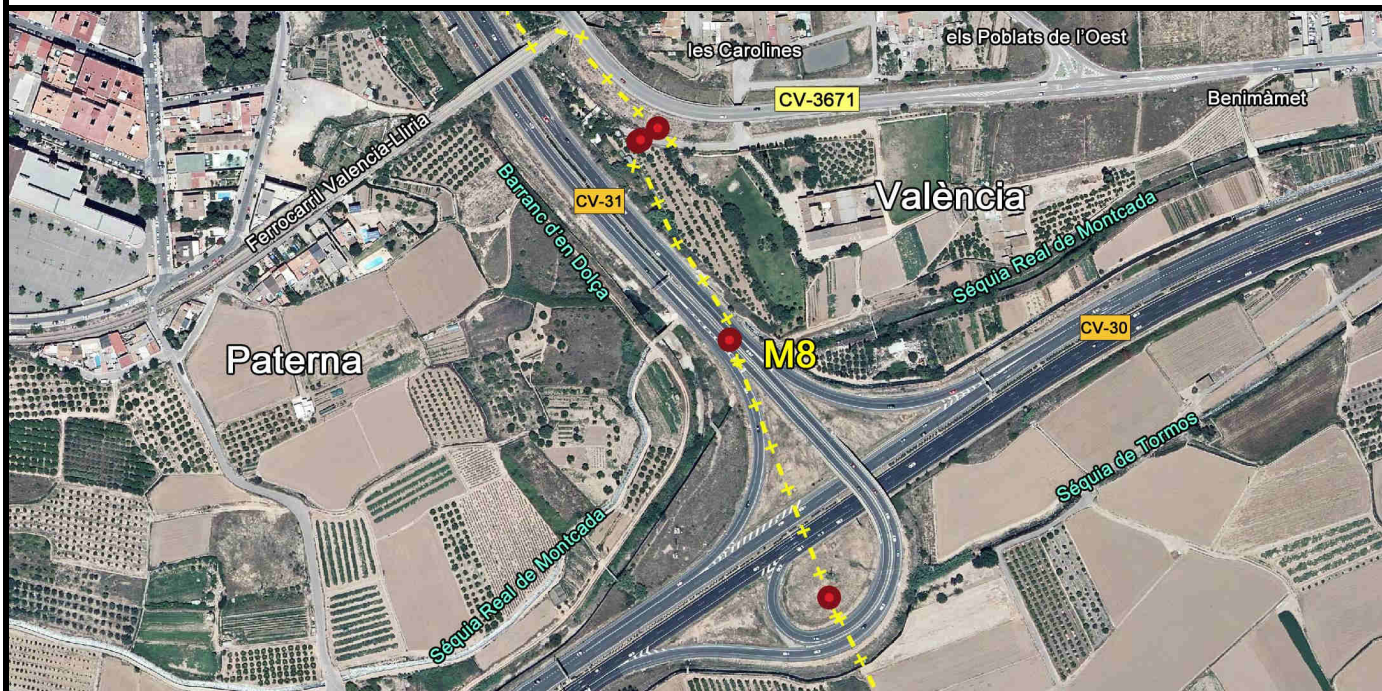

Descripció d'ubicació: / Descripción de ubicación:

Es troba en la barrera que separa els vials en la CV31, a l'altura de l'Alqueria de Mosen Povo i del pas inferior de la séquia de Moncada. Segons l'acta en el marge dret de l'antiga Séquia de Moncada i terres d'horta de veïns de Benimàmet.

Se encuentra en la barrera que separa los viales en la CV31, a la altura de la Alquería de Mosen Povo y del paso inferior de la antigua acequia de Moncada. Según el acta en la margen derecha de la Acequia de Moncada y tierras de huerta de vecinos de Benimàmet.

Geometria línia a punt anterior: / Geometría línea al punto anterior:

Segons l'acta, la línia reconeguda entre la fita setena i la huitena és la normal baixada des d'aquella a l'eix de l'antiga séquia de Moncada per l'eix de la qual continua, en direcció del corrent, fins a la seua intersecció amb la normal baixada a aquesta des de la huitena fita, seguint per aquesta normal fins a la fita esmentada.

Según el acta la línea reconocida entre el mojon séptimo y el octavo es la normal bajada desde aquel al eje de la antigua acequia de Moncada por cuyo eje sigue, en dirección de la corriente, hasta su intersección con la normal bajada a él desde el octavo mojon siguiendo por dicha normal hasta el referido mojon.

Croquis:



Fotografia panoràmica / Fotografía panorámica

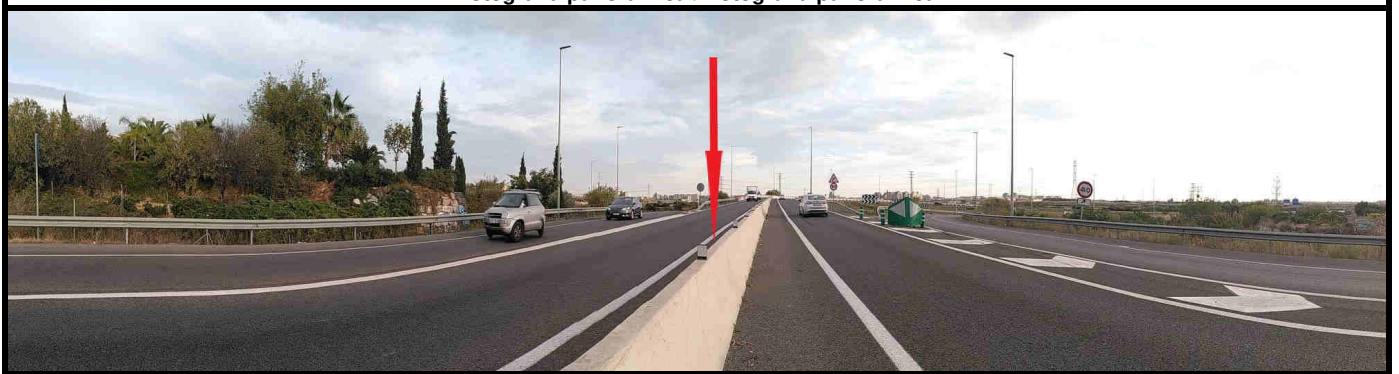

DELIMITACIÓ MUNICIPAL
DELIMITACIÓ MUNICIPAL



LÍNIA LÍMIT ENTRE ELS TERMES MUNICIPALS DE PATERNA I VALÈNCIA
LÍNEA LÍMITE ENTRE LOS TÉRMINOS MUNICIPALES DE PATERNA Y VALÈNCIA

Nom del molló: M8-AuxICV <i>Nombre del mojón:</i> M8-AuxICV	Data de visita / Fecha de visita: 10/11/2021
Tipus de punt: AuxICV <i>Tipo de punto:</i> AuxICV	
Estat: Virtual replantejat <i>Estado:</i> Virtual replanteado	
X, Y UTM-ETRS89: (m) X: 721294,322 Y: 4374868,376	
Tipus de senyal: Mojón virtual <i>Tipo de señal:</i> Mojón virtual	

Situació / Situación

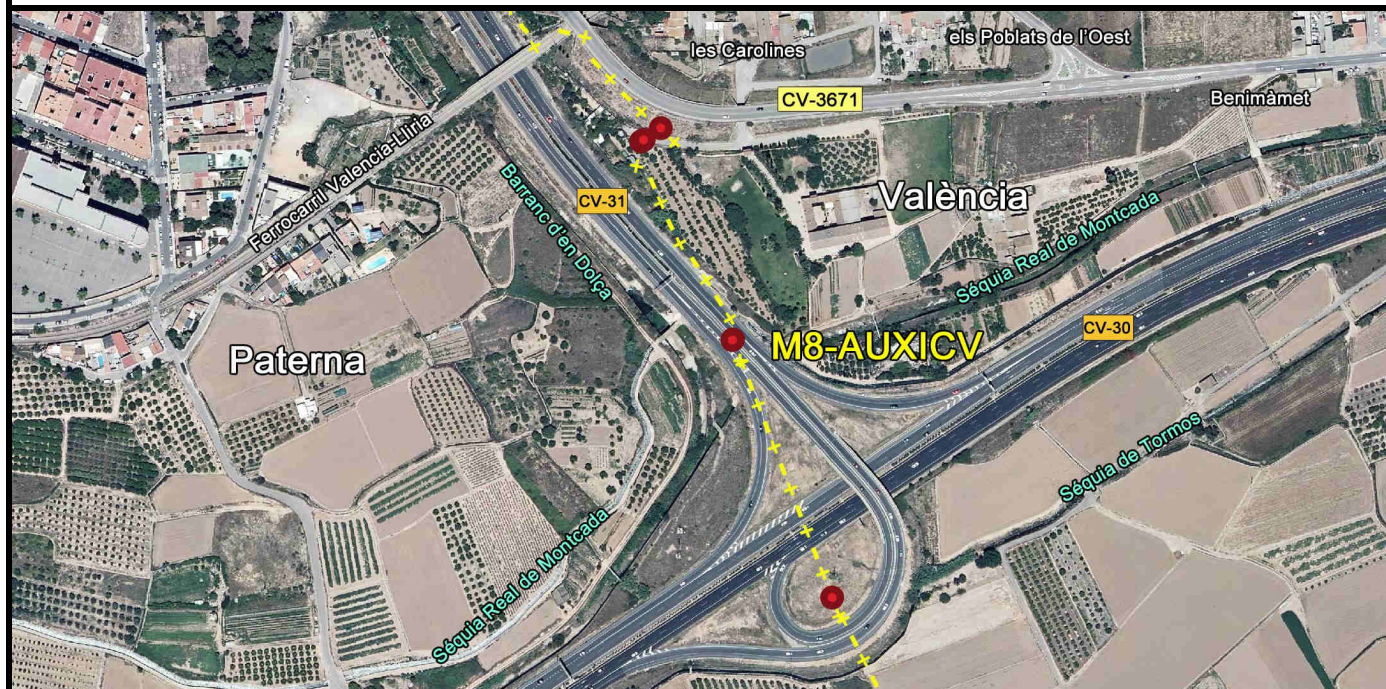

Descripció d'ubicació: / Descripción de ubicación:

Es troba en el voral esquerre de la CV-31, sentit cap a la CV30, al costat de la barrera que separa els vials , a l'altura de l'Alqueria de Mosen Povo i del pas inferior de la séquia de Montcada.

Se encuentra en el arcén izquierdo de la CV-31, sentido hacia la CV30, junto a la barrera que separa los viales , a la altura de la Alquería de Mosen Povo y del paso inferior de la acequia de Montcada.

Comentaris: / Comentarios:

La fita M8 es troba en la barrera central a 50 cm de la fita auxiliar.

El mojón M8 se encuentra en la barrera central a 50 cm del mojón auxiliar.

Croquis:

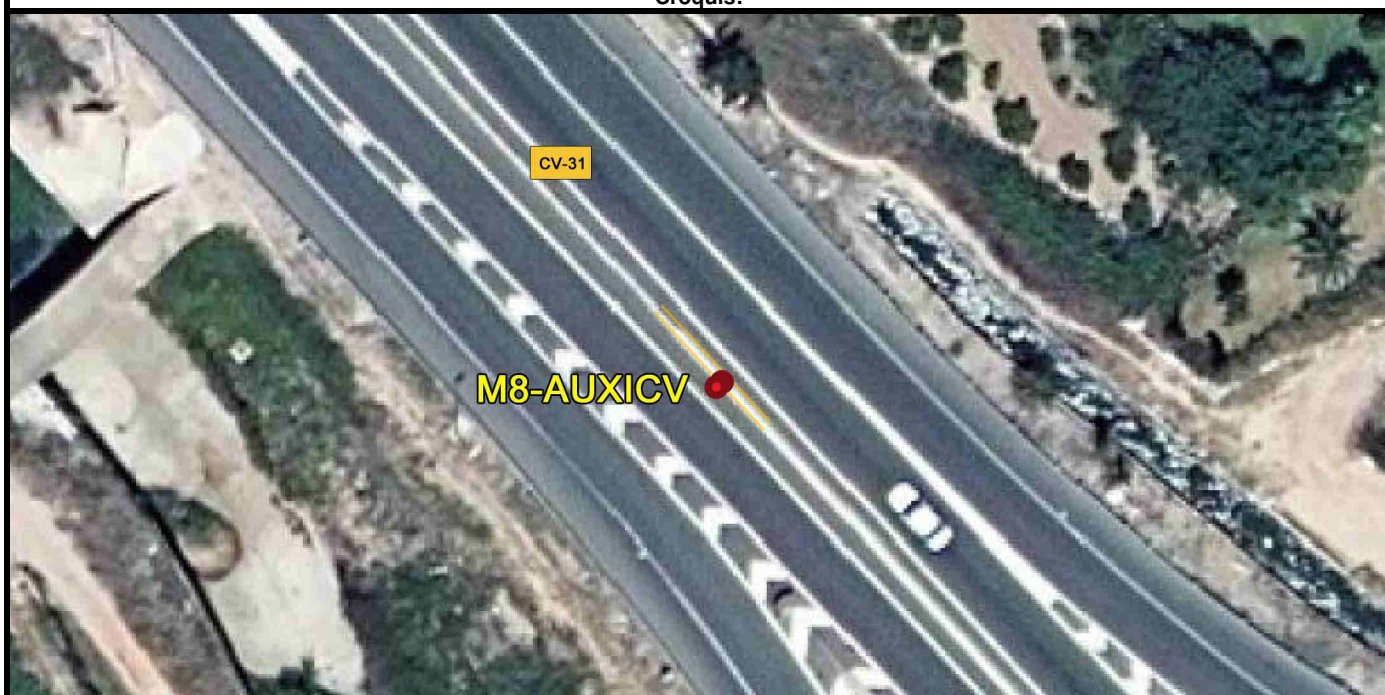

Fotografia panoràmica / Fotografía panorámica



DELIMITACIÓ MUNICIPAL
DELIMITACIÓ MUNICIPAL



LÍNIA LÍMIT ENTRE ELS TERMES MUNICIPALS DE PATERNA I VALÈNCIA
LÍNEA LÍMITE ENTRE LOS TÉRMINOS MUNICIPALES DE PATERNA Y VALÈNCIA

Nom del molló: M9 <i>Nombre del mojón:</i> M9	Data de visita / Fecha de visita: 10/11/2021	
Tipus de punt: Molló principal <i>Tipo de punto:</i> Mojón principal		
Estat: Senyal replantejat <i>Estado:</i> Señal replanteada		
X, Y UTM-ETRS89: (m) X: 721360,516 Y: 4374696,925		Altura ortomètrica i el-lipsoïdal (m) <i>Altura ortométrica y elipsoidal (m)</i> H(orto): 36,457 h(el): 86,652
Tipus de senyal: Fita feno roig <i>Tipo de señal:</i> Hito feno rojo		

Situació / Situación

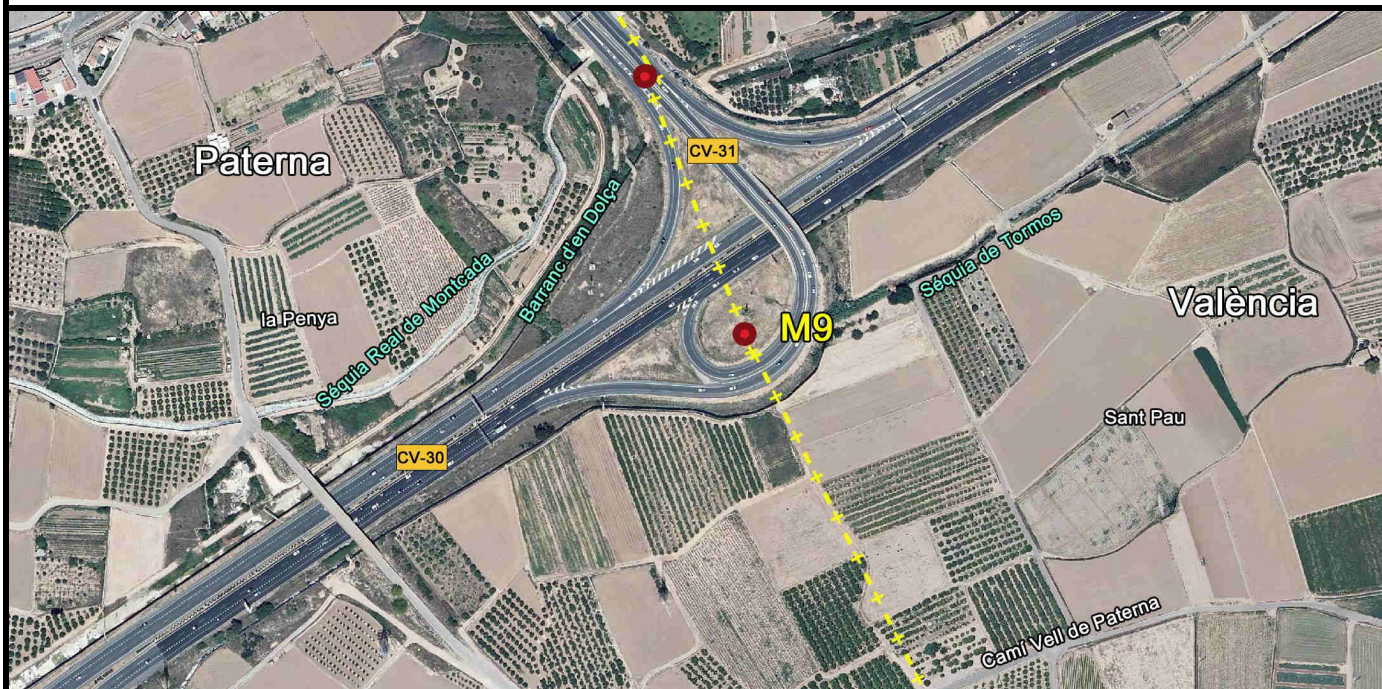

Descripció d'ubicació: / Descripción de ubicación:

Es troba prop de la torre metàl·lica que hi ha a la dreta del ramal d'accés de la CV31 cap a la CV 30 sentit València. Segons l'acta en el lloc anomenat Alqueria de Moreno, en el marge dret de l'antiga séquia de Tormos i N de la senda de Benimàmet al pont de Quart.

Se encuentra cerca de la torre metálica que hay a la derecha del ramal de acceso de la CV31 hacia la CV 30 sentido València. Según el acta en el sitio llamado Alquería de Moreno, en el margen derecha de la antigua acequia de Tormos y N de la senda de Benimàmet al puente de Quart.

Geometria línia a punt anterior: / Geometría línea al punto anterior:

La línia de terme reconeguda entre aquesta fita i l'anterior és la recta que les uneix.

La línia de término reconocida entre este mojón y el anterior es la recta que los une.

Croquis:



Fotografía panoràmica / Fotografía panorámica



DELIMITACIÓ MUNICIPAL
DELIMITACIÓ MUNICIPAL



LÍNIA LÍMIT ENTRE ELS TERMES MUNICIPALS DE PATERNA I VALÈNCIA
LÍNEA LÍMITE ENTRE LOS TÉRMINOS MUNICIPALES DE PATERNA Y VALÈNCIA

Nom del molló: M10 <i>Nombre del mojón:</i> M10	Data de visita / Fecha de visita: 29/09/2021	
Tipus de punt: Molló principal <i>Tipo de punto:</i> Mojón principal		
Estat: Monumentat en bon estat <i>Estado:</i> Monumentado en buen estado		
X, Y UTM-ETRS89: (m) X: 721481,218 Y: 4374456,652		Altura ortomètrica i el-lipsoïdal (m) <i>Altura ortométrica y elipsoidal (m)</i> H(orto): 31,583 h(el): 81,771
Tipus de senyal: Fita de pedra <i>Tipo de señal:</i> Hito de piedra		

Situació / Situación

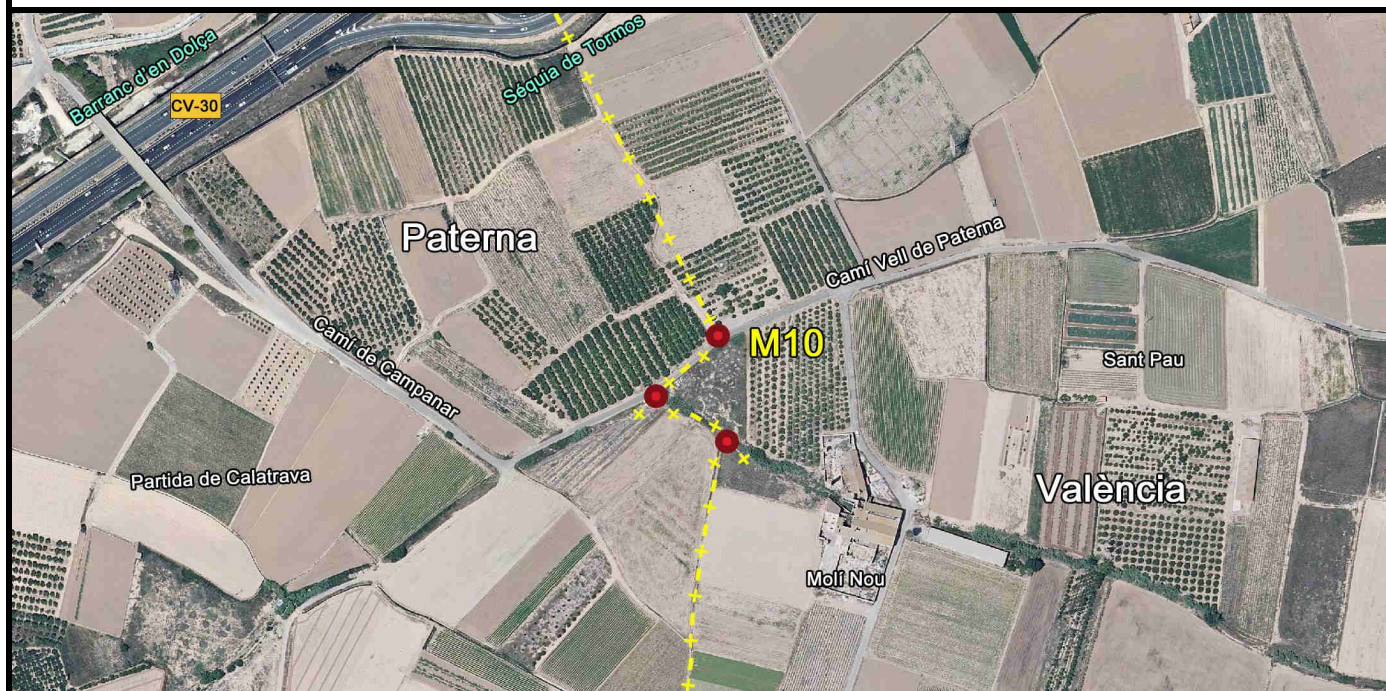

Descripció d'ubicació: / Descripción de ubicación:

Es troba al marge nord del Camí Vell de Paterna, en l'acta "Camino Hondo de València a Paterna", en llinda de terres de tarongers. En direcció a Paterna a uns 90 metres passada una torre elèctrica que hi ha en l'encreuament amb l'accés al Molí Nou, en l'acta Fabrica d'Iborra.

Se encuentra al margen norte del Camí Vell de Paterna, en el acta Camino Hondo de València a Paterna, en linde de tierras de naranjos. En dirección a Paterna a unos 90 metros pasada una torre eléctrica que hay en el cruce con el acceso al Molí Nou, en el acta Fabrica de Iborra.

Geometria línia a punt anterior: / *Geometría línea al punto anterior:*

La línia de terme reconeguda entre aquesta fita i l'anterior és la recta que les uneix.

La línea de término reconocida entre este mojón y el anterior es la recta que los une.

Comentaris: / *Comentarios:*

És una fita de pedra llaurat amb forma de prisma quadrat de costat 30 cm i altura 84 cm.

Es un hito de piedra labrado con forma de prisma cuadrado de lado 30 cm y altura 84 cm.

Croquis:



Fotografia panoràmica / Fotografía panorámica



DELIMITACIÓ MUNICIPAL
DELIMITACIÓ MUNICIPAL



LÍNIA LÍMIT ENTRE ELS TERMES MUNICIPALS DE PATERNA I VALÈNCIA
LÍNEA LÍMITE ENTRE LOS TÉRMINOS MUNICIPALES DE PATERNA Y VALÈNCIA

Nom del molló: M11 <i>Nombre del mojón:</i> M11	Data de visita / Fecha de visita: 09/11/2021	
Tipus de punt: Molló principal <i>Tipo de punto:</i> Mojón principal		
Estat: Senyal replantejat <i>Estado:</i> Señal replanteada		
X, Y UTM-ETRS89: (m) X: 721441,614 Y: 4374418,849		Altura ortomètrica i el-lipsoïdal (m) <i>Altura ortométrica y elipsoidal (m)</i> H(orto): 31,164 h(el): 31,164
Tipus de senyal: Virtual replantejat <i>Tipo de señal:</i> Virtual replanteado		

Situació / Situación

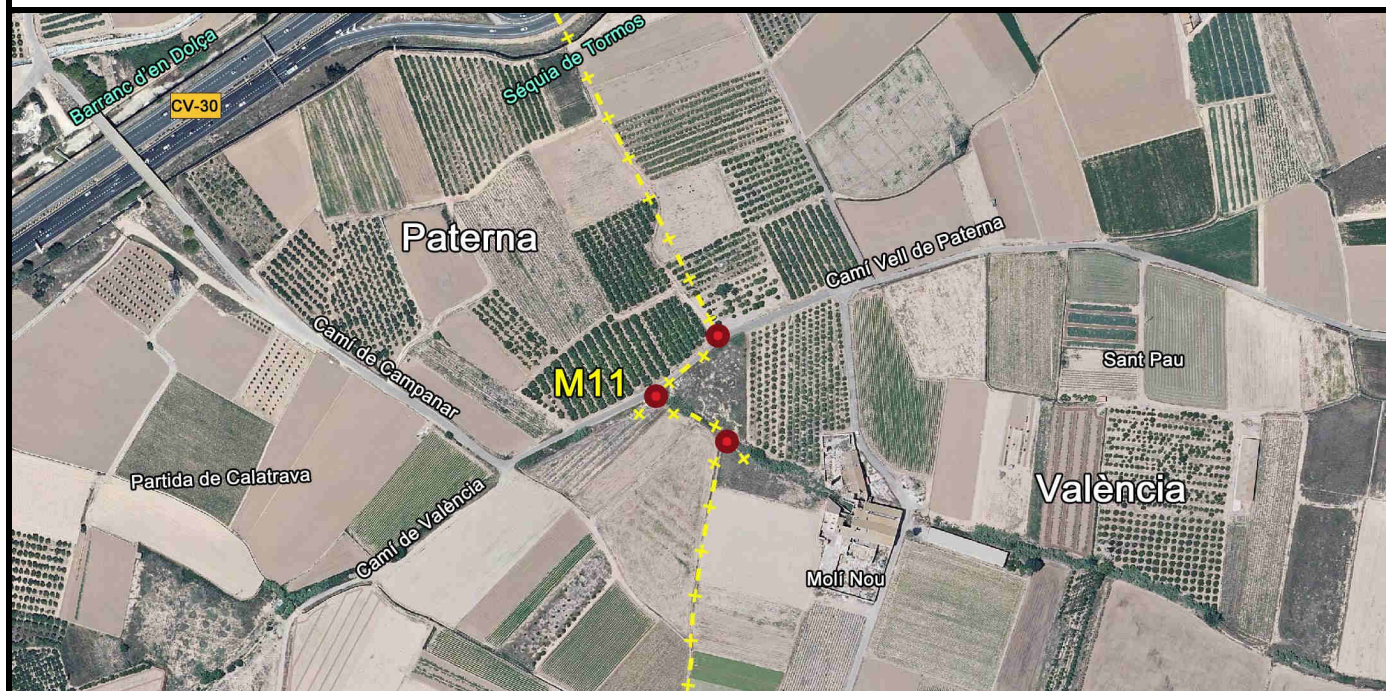

Descripció d'ubicació: / Descripción de ubicación:

Es troba al marge sud del Camí Vell de Paterna. Segons acta (1901) en el marge sud del "Camino Hondo de València a Paterna", i marge esquerre de l'antiga séquia de Mestalla, que actualment es troba enterrada, en el lloc denominat Pont de l'Anell.

Se encuentra al margen sur del cami vell de Paterna. Según acta (1901) en el margen sur del Camino Hondo de València a Paterna, y margen izquierda de la antigua acequia de Mestalla, que actualmente se encuentra enterrada, en el sitio denominado Pont del Anell.

Geometria línia a punt anterior: / *Geometría línea al punto anterior:*

La línia de terme reconeguda entre la desena fita i l'onzena és la normal baixada des d'aquella a l'eix del "Camino Hondo de València a Paterna" seguint per aquest eix fins a la intersecció amb la normal baixada a ell des de l'onzena fita, i continua per la normal fins a l'última fita

La línea de término reconocida entre le décimo mojón y el undécimo es la normal bajada desde aquel al eje del camino Hondo de Valencia a Paterna siguiendo por dicho eje hasta su intersección con la normal bajada a él desde el undécimo mojón , y continúa por la normal hasta el último mojón.

Croquis:



Fotografia panoràmica / Fotografía panorámica



DELIMITACIÓ MUNICIPAL
DELIMITACIÓ MUNICIPAL



LÍNIA LÍMIT ENTRE ELS TERMES MUNICIPALS DE PATERNA I VALÈNCIA
LÍNEA LÍMITE ENTRE LOS TÉRMINOS MUNICIPALES DE PATERNA Y VALÈNCIA

Nom del molló: M12 <i>Nombre del mojón:</i> M12	Data de visita / Fecha de visita: 10/11/2021	
Tipus de punt: Molló principal <i>Tipo de punto:</i> Mojón principal		
Estat: Senyal replantejat <i>Estado:</i> Señal replanteada		
X, Y UTM-ETRS89: (m) X: 721487,242 Y: 4374386,202		Altura ortomètrica i el·lipsoïdal (m) <i>Altura ortométrica y elipsoidal (m)</i> H(orto): 30,443 h(el): 80,630
Tipus de senyal: Fita feno roig <i>Tipo de señal:</i> Virtual replanteado		

Situació / Situación



Descripció d'ubicació: / Descripción de ubicación:

Es troba en el marge dret de l'antiga séquia de Mestalla i marge dret també d'una regadora derivada de la Fila de Campanar

Se encuentra en la margen derecha de la antigua acequia de Mestalla y margen derecha también de una regadora derivada de la Fila de Campanar

Geometria línia a punt anterior: / *Geometría línea al punto anterior:*

La línia de terme reconeguda entre l'onzena fita i la dotzena és la normal baixada des d'aquella a l'eix de l'antiga séquia de Mestalla, per la qual continua fins a la intersecció amb la normal baixada a aquesta des de la dotzena fita, continuant per l'esmentada normal fins a la fita esmentada.

La línea de término reconocida entre el undécimo mojón y el duodécimo es la normal bajada desde aquel al eje de la antigua acequia de Mestalla por el cual sigue hasta la intersección con la normal bajada a él desde el duodécimo mojón continuando por dicha normal hasta el referido mojón.

Croquis:



Fotografia panoràmica / Fotografía panorámica

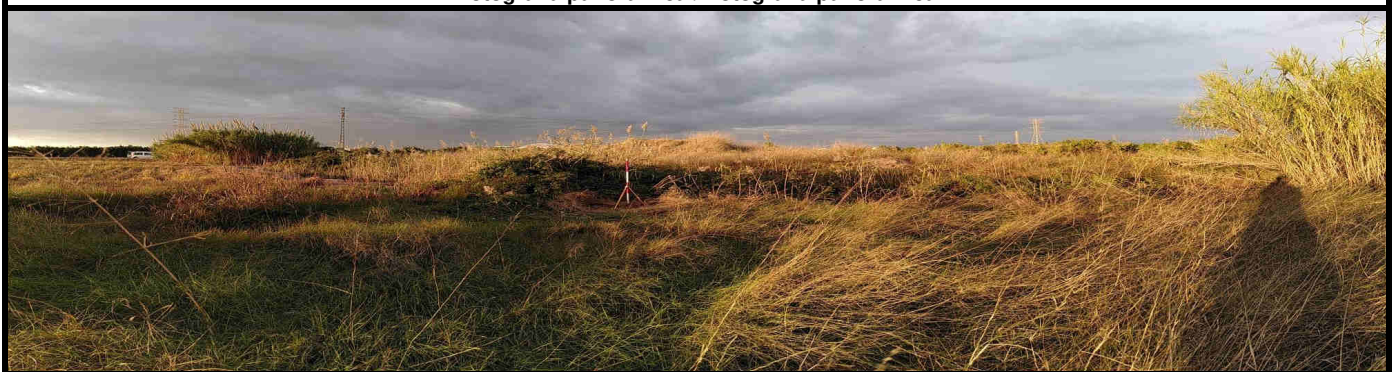

DELIMITACIÓ MUNICIPAL
DELIMITACIÓ MUNICIPAL



LÍNIA LÍMIT ENTRE ELS TERMES MUNICIPALS DE PATERNA I VALÈNCIA
LÍNEA LÍMITE ENTRE LOS TÉRMINOS MUNICIPALES DE PATERNA Y VALÈNCIA

Nom del molló: M13-M3T
Nombre del mojón: M13-M3T

Data de visita / Fecha de visita:
08/10/2021

Tipus de punt: Molló principal
Tipo de punto: Mojón principal

Estat: Senyal replantejat
Estado: Señal replanteada

X, Y UTM-ETRS89: (m)

X: 721369,032

Y: 4374054,915

Altura ortomètrica i el·lipsoïdal (m)
Altura ortométrica y elipsoidal (m)

H(orto): 37,786

h(el): 87,970

Tipus de senyal: Fita feno roig

Tipo de señal: Hito feno rojo



Situació / Situación



Descripció d'ubicació: / Descripción de ubicación:

Actualment, es troba en un altell del que va ser l'antic llit del Riu Túria. Segons acta de 1901 és el punt d'intersecció de l'eix de les aigües del riu Túria amb la normal baixada a ell des de la fita auxiliar. La fita és comuna als termes de Quart de Poblet, Paterna i València.

Actualmente, se encuentra en un altozano de lo que fue el antiguo cauce del Río Turia. Según acta de 1901 es el punto de intersección del eje de las aguas del río Turia con la normal bajada a él desde el mojón auxiliar. El mojón es común a los términos de Quart de Poblet, Paterna y València.

Geometria línia a punt anterior: / *Geometría línea al punto anterior:*

Segons l'acta la línia de terme reconeguda entre la dotzena fita i la tretzena és el marge dret de l'antiga regadora, fins a la intersecció amb el marge esquerre de la séquia anomenada Fila de Campanar, que és un braç de la séquia de Tormos, continua per la normal baixada des d'aquest punt a l'eix de la Fila, pel qual continua fins a trobar la normal baixada a ell des d'una llinda que separa terres d'horta, i continua per la normal i per la llinda fins a la fita auxiliar, i des d'ací, en línia recta, fins a la fita 13.

Según el acta la línea de término reconocida entre el duodécimo mojón y el décimo tercero es la margen derecha de la antigua regadora, hasta la intersección con la margen izquierda de la acequia llamada Fila de Campanar, que es un brazo de la acequia de Tormos, sigue por la normal bajada desde este punto al eje de la Fila, por el cual sigue hasta encontrar la normal bajada a él desde una linde que separa tierras de huerta, continuando por la normal y por la linde, hasta el mojón auxiliar y desde ahí en línea recta hasta el mojón 13.

Comentaris: / *Comentarios:*

Per a accedir anem per la Senda de l'Assut de Favara des del Parc de Capçalera. Després de passar uns 100 metres l'Assut de Rascanya, pugem a l'altell que hi ha a mà dreta, a uns 60 metres donant vistes a Benimàmet i Paterna es troba la fita.

Para acceder vamos por la Senda de l'Assut de Favara desde el Parque de Cabecera. Después de pasar unos 100 metros l'Assut de Rascanya, subimos al altozano que hay a mano derecha, a unos 60 metros dando vistas a Benimàmet y Paterna está el mojón.

Croquis:



Fotografia panoràmica / Fotografía panorámica



DELIMITACIÓ MUNICIPAL
DELIMITACIÓ MUNICIPAL



LÍNIA LÍMIT ENTRE ELS TERMES MUNICIPALS DE PATERNA I VALÈNCIA
LÍNEA LÍMITE ENTRE LOS TÉRMINOS MUNICIPALES DE PATERNA Y VALÈNCIA

Nom del molló: M13-Testigo
Nombre del mojón: M13-Testigo

Data de visita / Fecha de visita:
08/10/2021

Tipus de punt: Molló testimoni
Tipo de punto: Mojón testigo

Estat: Virtual replantejat
Estado: Virtual replanteado

X, Y UTM-ETRS89: (m)

X: 721377,932

Y: 4374122,597

Altura ortomètrica i el·lipsoidal (m)
Altura ortométrica y elipsoidal (m)

H(orto): 30,929

h(el): 81,113

Tipus de senyal: Fita virtual

Tipo de señal: Mojón virtual



Situació / Situación



Descripció d'ubicació: / Descripción de ubicación:

Actualment es troba en el marge nord del llit del Riu Túria, en un camp de labor, en el barri de Sant Pau de València, que en l'època de l'acta era una llinda de terres de cultiu.

Actualmente se encuentra en la margen norte del cauce del Río Turia, en un campo de labor, en el barrio de Sant Pau de València, que en la época del acta era un linde de tierras de cultivo.

Croquis:



Fotografia panoràmica / Fotografía panorámica

