

Nom del molló: M1-M3T

Data de la ressenya: 12/02/2024

Estat: Monumentat en bon estat

Coordenades

Tipus de senyal: Molló de calç i cant

ETRS89

X: 712162.842 m Altitud ortomètrica: 181.953 m

Data de visita: 2022-10-19

UTM fus 30

Y: 4362614.054 m Altitud el·lipsoidal: 232.25 m

Descripció: Situat en la llinda d'una parcel·la de cítrics. La fita es troba a l'oest de dos urbanitzacions, Mas de Barcos i Els Racons. Segons acta en la llima anomenada antigament de la casita de Don Pedro, a un antic terreny de garrofers. Aquesta fita és comuna als municipis de Torrent, Picassent i Montserrat. Base inferior circular de 0.90 m de diàmetre, base superior circular de 0.68 m de diàmetre i 1.29 m d'altura.

Mapa de situació

Escala 1: 5000

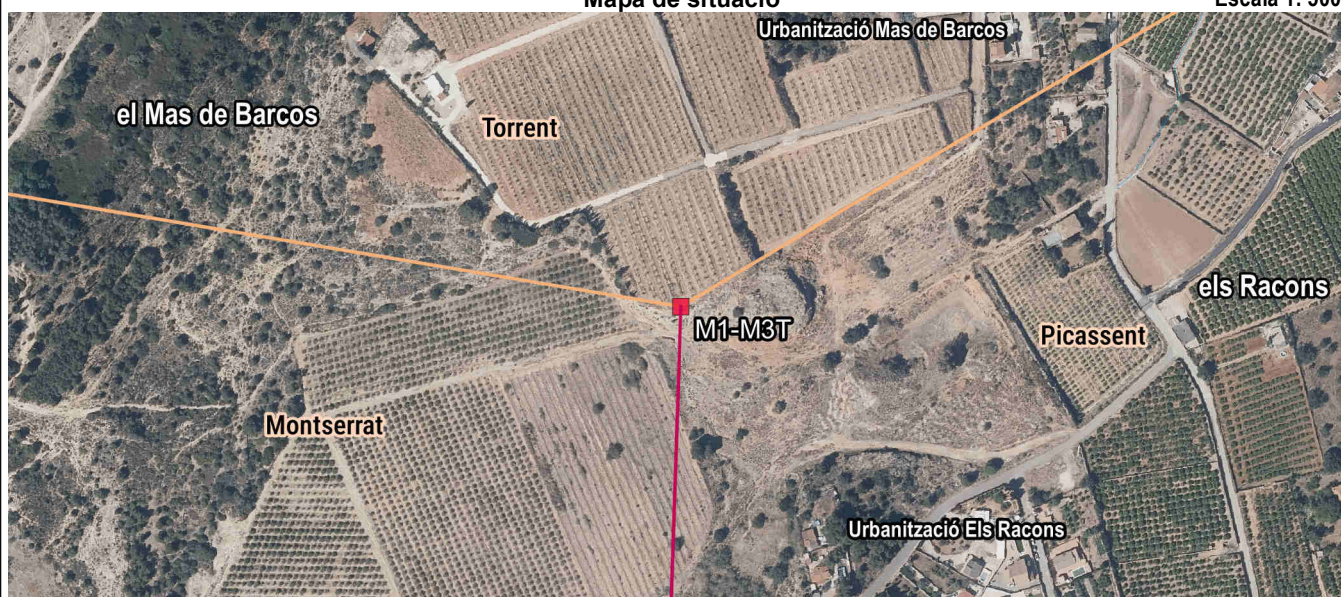

Fotografia

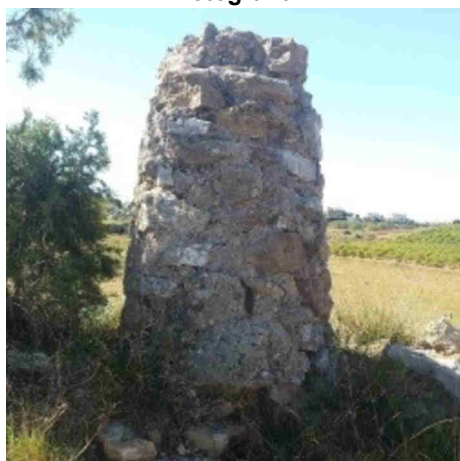

Detall



Imatge panoràmica

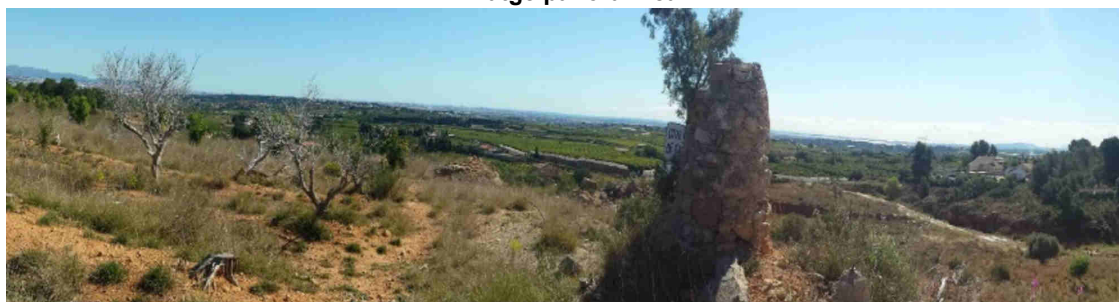



**Nom del molló: M2**

Data de la ressenya: 12/02/2024

**Estat:** Monumentat en bon estat

**Coordenades**

**Tipus de senyal:** Fita de pedra llaurada

ETRS89

**X:** 712142.283 m **Altitud ortomètrica:** 208.458 m

**Data de visita:** 2022-10-19

UTM fus 30

**Y:** 4362001.935 m **Altitud el·lipsoidal:** 258.752 m

Descripció: Està situada a la partida de la Lloma dels Racons, a l'extrem E de la Urbanització Mare de Déu de Montserrat, incrustada en un mur de formigó que separa dues parcel·les, una de bosc baix i una altra de terreny abandonat. Base quadrada de 0.37 m de costat i 1.38 m d'altura, segons les dimensions originals de l'acta.

La línia de terme reconeguda entre fites és recta.

Mapa de situació

Escala 1: 5000

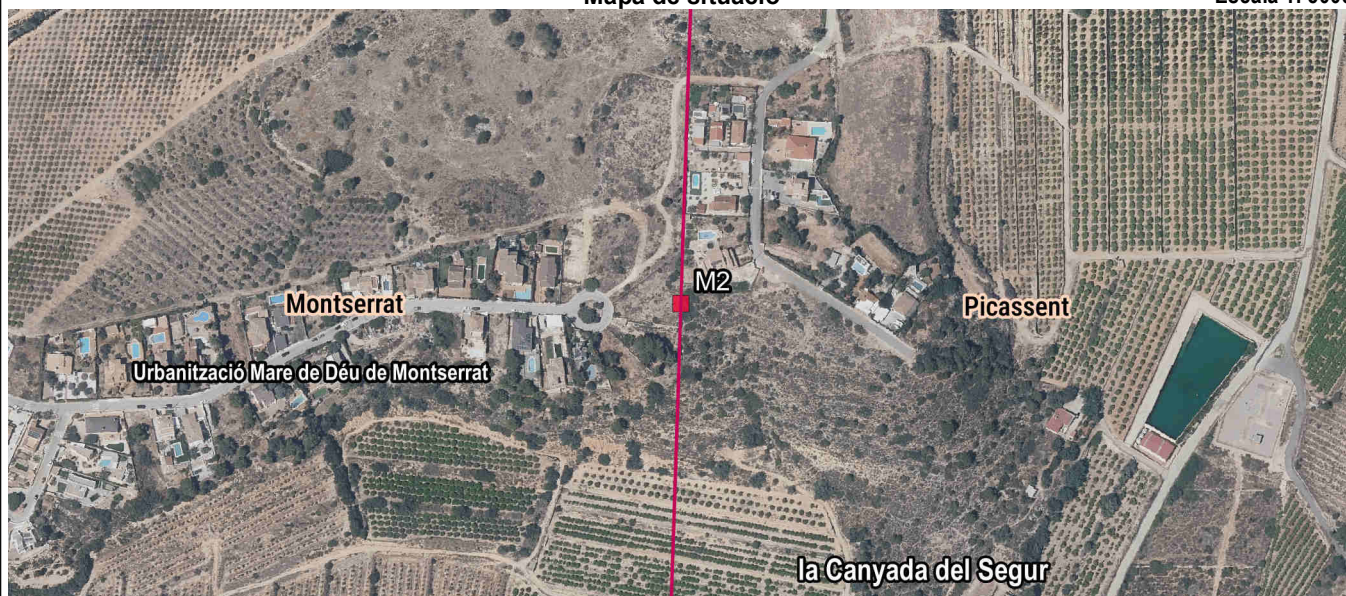

Fotografia

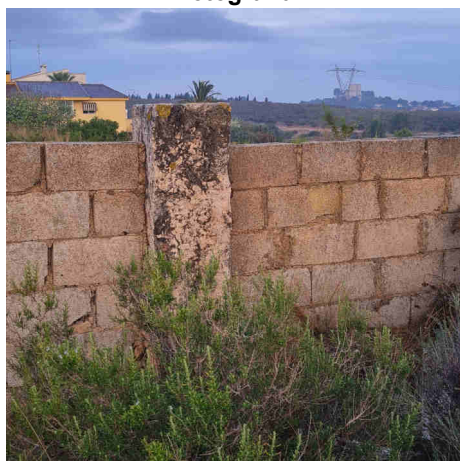

Detall



Imatge panoràmica

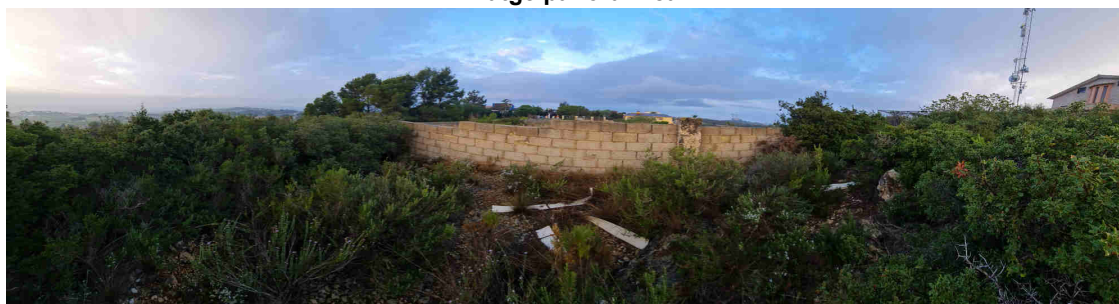



**Nom del molló: M3**

Data de la ressenya: 12/02/2024

**Estat:** Virtual no accessible

**Coordenades**

**Tipus de senyal:**

ETRS89

X: 712109.1 m

Altitud ortomètrica:

**Data de visita:** 2022-11-24

UTM fus 30

Y: 4360997.59 m

Altitud el·lipsoidal:

Descripció: Es troba al lloc denominat Lloma del Llicenciat, al talús que separa dues parcel·les en terreny particular

La línia de terme reconeguda entre fites és recta.

Mapa de situació

Escala 1: 5000

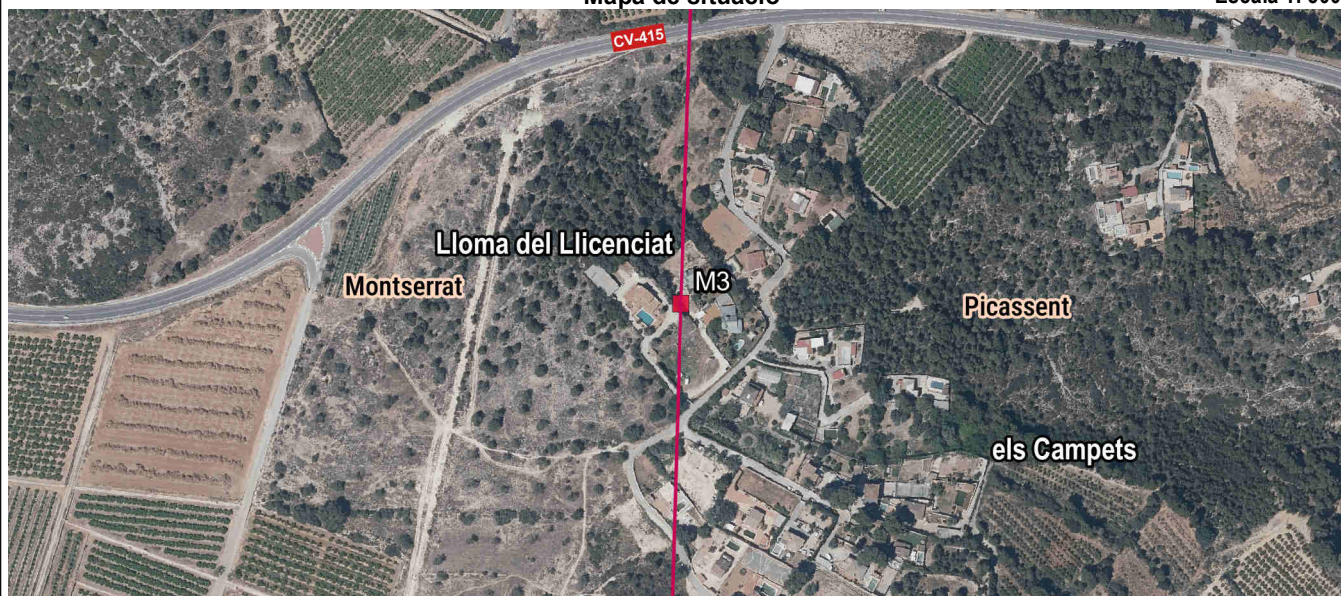

Fotografia

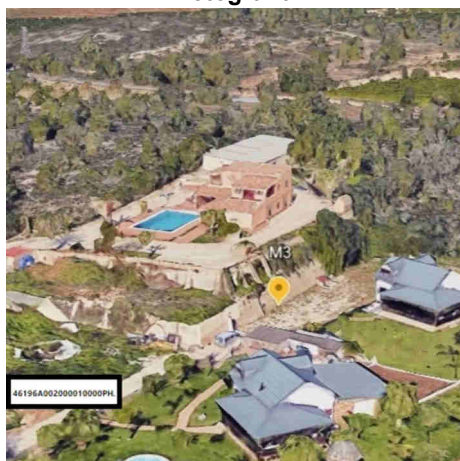

Detall

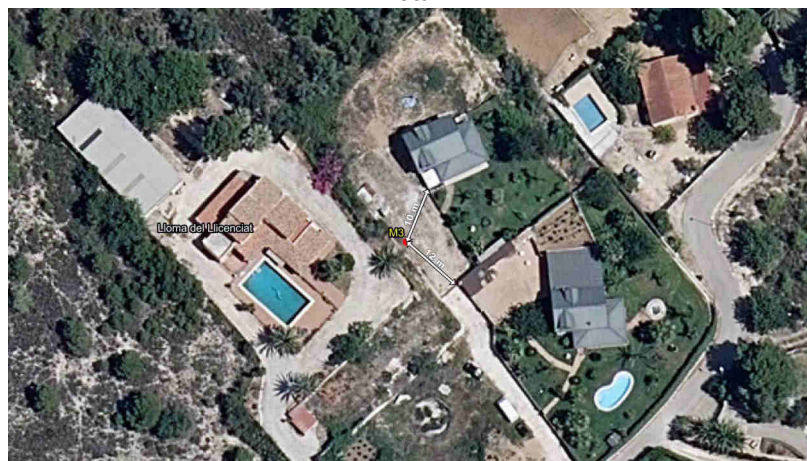

Imatge panoràmica

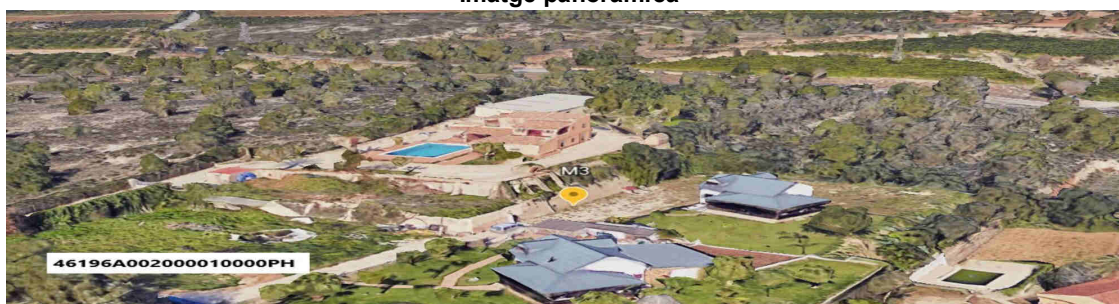



**Nom del molló: M4**

Data de la ressenya: 12/02/2024

**Estat:** Monumentat en bon estat

**Coordenades**

**Tipus de senyal:** Fita de pedra llaurada

ETRS89

X: 712099.119 m Altitud ortomètrica: 192.929 m

**Data de visita:** 2022-10-19

UTM fus 30

Y: 4360652.982 m Altitud el·lipsoidal: 243.217 m

Descripció: Es troba al lloc denominat la Rostida, en terreny de bosc baix, a uns 17.5 metres al SO del vèrtex geodèsic anomenat Pedrera, vèrtex de 4t ordre. Base quadrada de 0.37 m de costat i 1.38 m d'altura, segons les dimensions originals de l'acta.

La línia de terme reconeguda entre fites és recta.

Mapa de situació

Escala 1: 5000

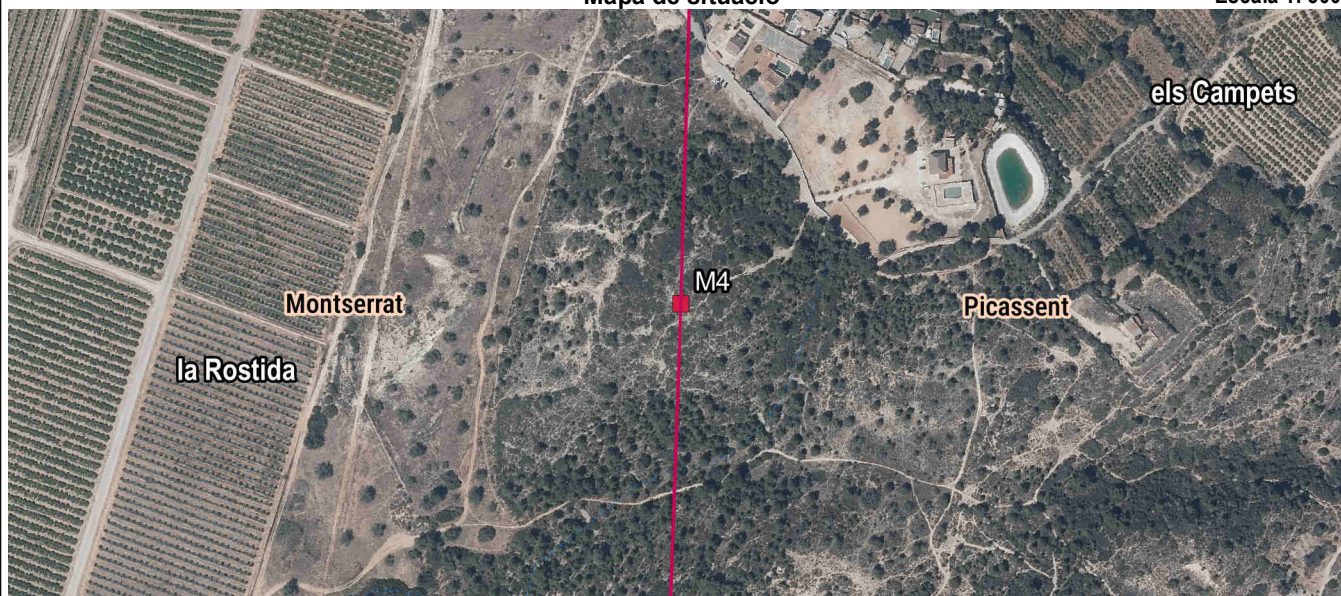

Fotografia



Detall

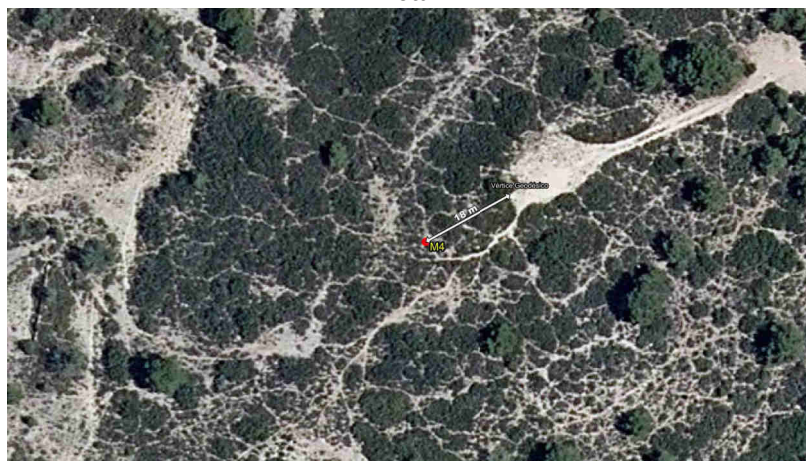

Imatge panoràmica





**Nom del molló: M5**

Data de la ressenya: 12/02/2024

**Estat:** Monumentat semidestruït  
**Tipus de senyal:** Fita de pedra llaurada  
**Data de visita:** 2022-11-16

**Coordenades**  
ETRS89 X: 712091.649 m Altitud ortomètrica: 184.363 m  
UTM fus 30 Y: 4360440.703 m Altitud el·lipsoidal: 234.650 m

Descripció: Està situada a la partida de la Rostida, a la falda O d'un petit turó, segons acta anomenat La Cañada de la Rostida, en terreny de bosc baix, aproximadament a 97 metres al NE del Canal del Pantà de Forata. Base quadrada de 0.40 m de costat i 1.40 m d'altura.

La línia de terme reconeguda entre fites és recta.

Mapa de situació

Escala 1: 5000

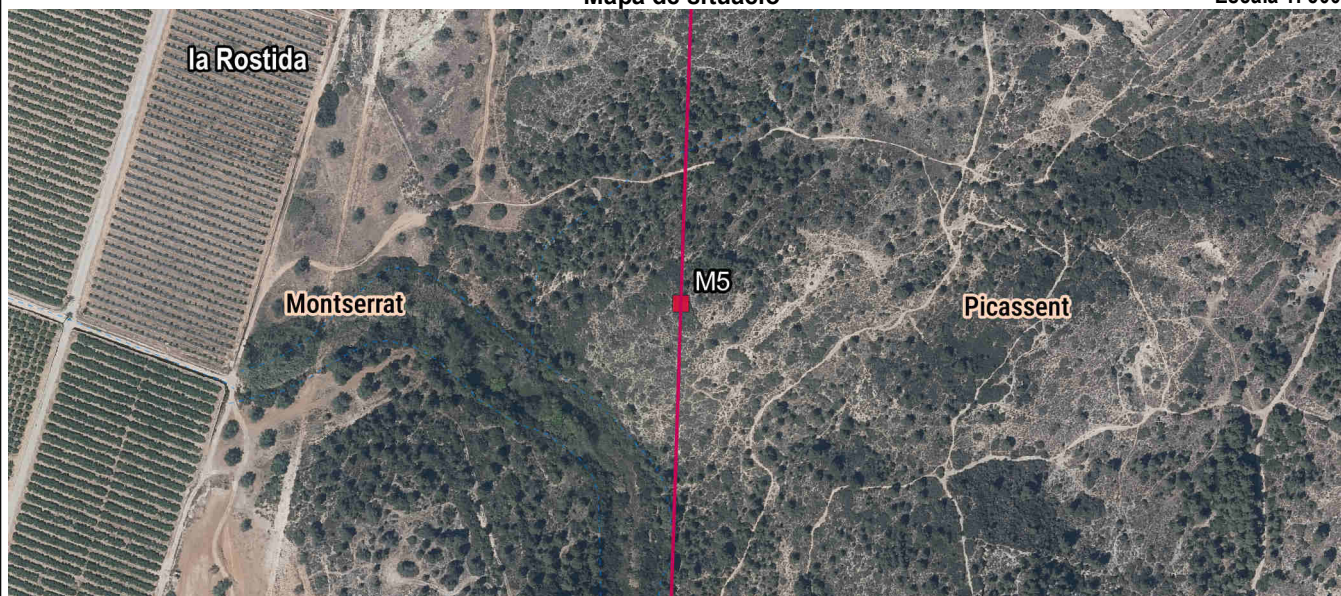

Fotografia



Detall

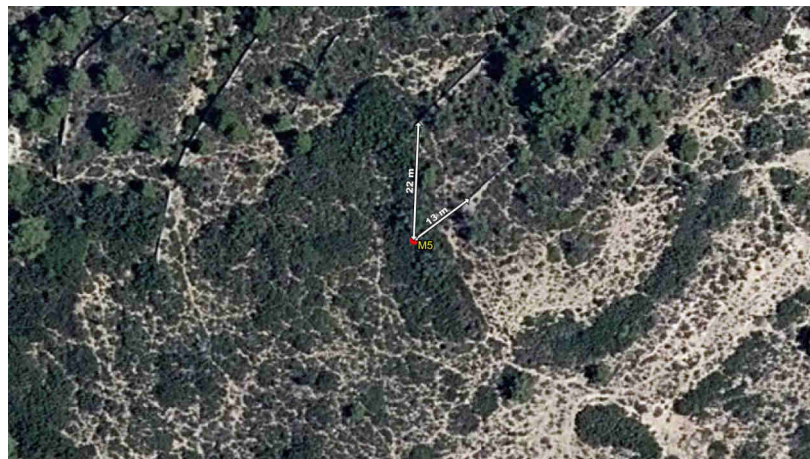

Imatge panoràmica

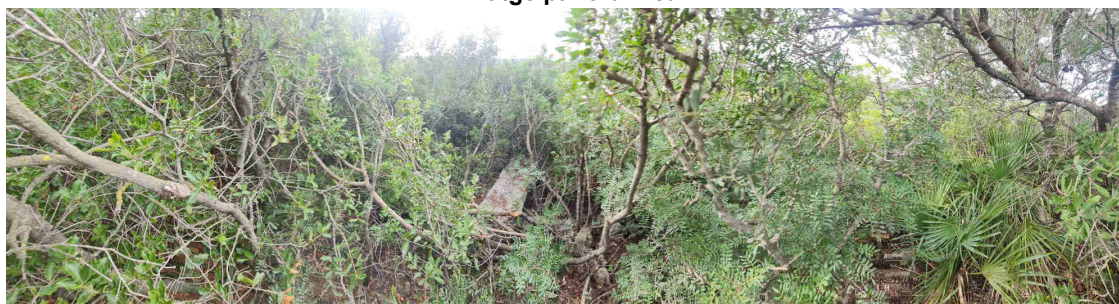



**Nom del molló: M6**

Data de la ressenya: 12/02/2024

**Estat:** Monumentat en bon estat

**Coordenades**

**Tipus de senyal:** Fita de pedra llaurada

ETRS89

X: 712069.227 m Altitud ortomètrica: 143.567 m

**Data de visita:** 2022-10-19

UTM fus 30

Y: 4359765.145 m Altitud el·lipsoidal: 193.853 m

Descripció: Es troba al lloc anomenat Racó de Pallús, antigament "Campo de la Cuz", al marge E d'un camí de labors sense nom, a uns 5 metres al SE d'una torre elèctrica i a l'O del Mas de Millerola. Base quadrada de 0.37 m de costat i 1.05 m d'altura.

La línia de terme reconeguda entre fites és recta.

Mapa de situació

Escala 1: 5000

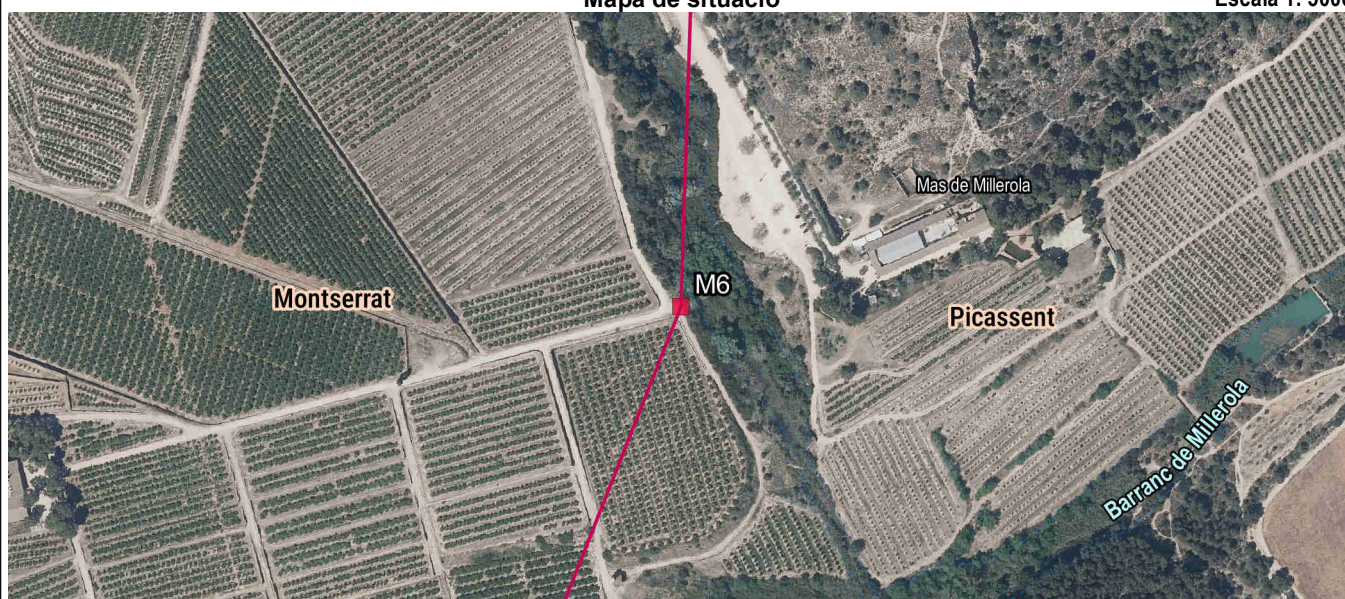

Fotografia



Detall

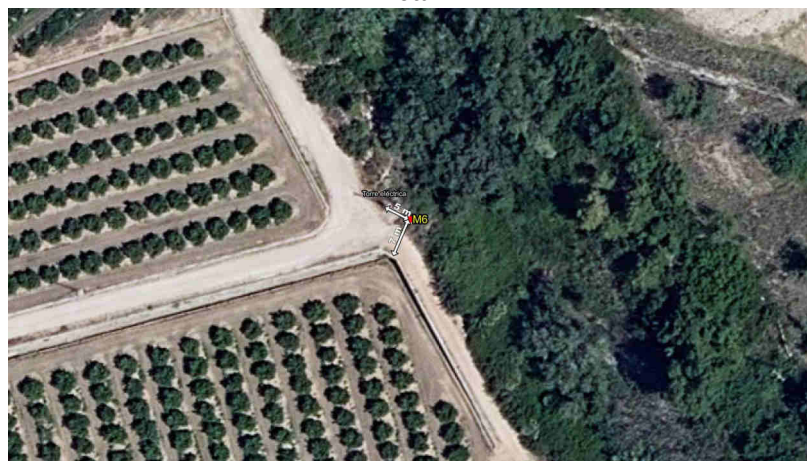

Imatge panoràmica





Nom del molló: M7

Data de la ressenya: 12/02/2024

Estat: Monumentat semidestruït

Coordenades

Tipus de senyal: Molló de maçoneria

ETRS89

X: 711799.735 m Altitud ortomètrica: 188.286 m

Data de visita: 2022-10-19

UTM fus 30

Y: 4359083.526 m Altitud el·lipsoidal: 238.579 m

Descripció: Està situat a la part més elevada d'un turó, anomenat turó de la "Fuente del Sapo" segons acta, en terreny de bosc baix i pins, envoltat per xalets a la seva part S i E, al N del Camí de la Font de Telilles. Base circular d'1.20 m de diàmetre i 1.35 m d'altura.

La línia de terme reconeguda entre fites és recta.

Mapa de situació

Escala 1: 5000

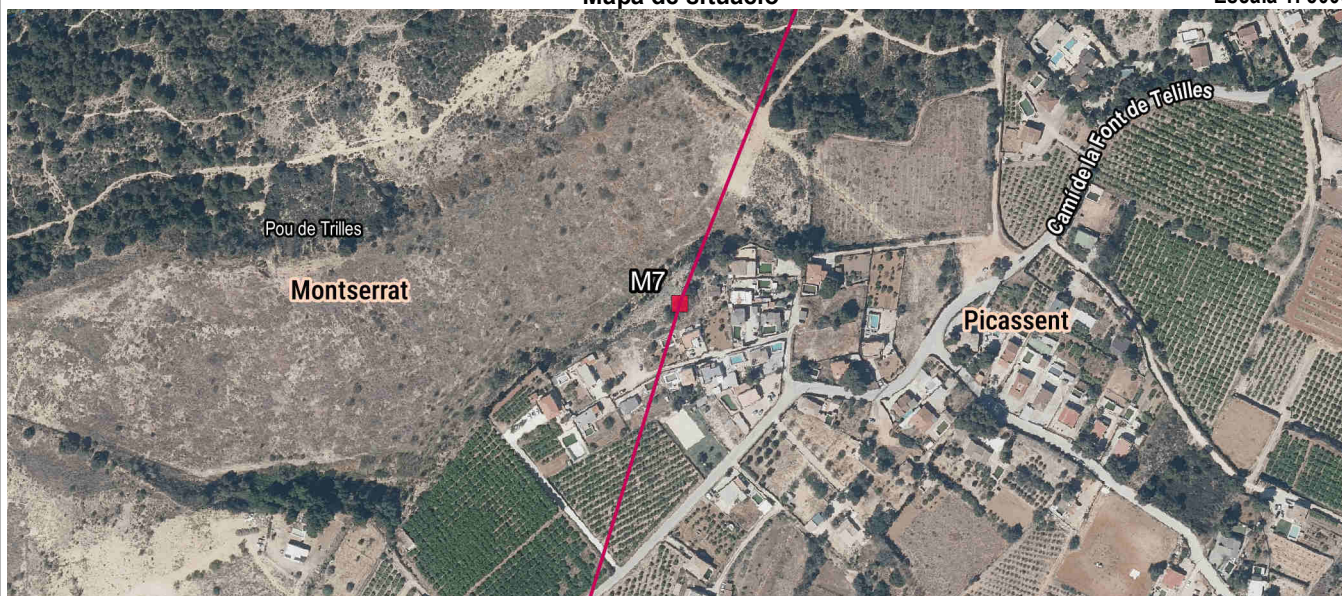

Fotografia

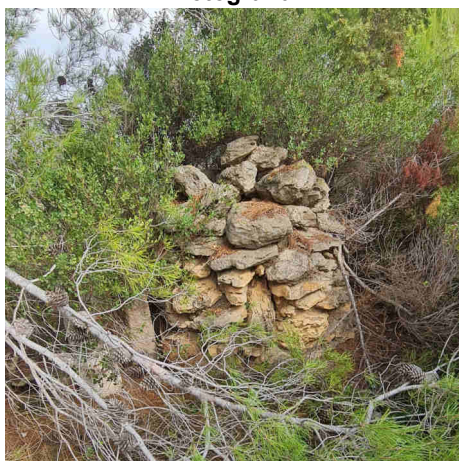

Detall

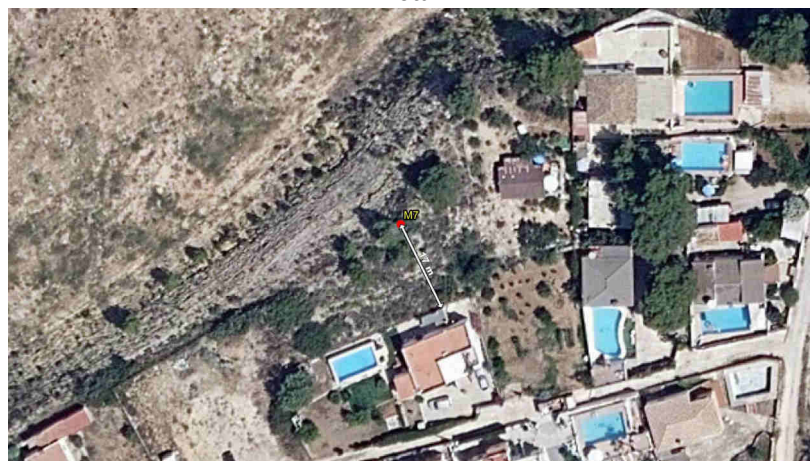

Imatge panoràmica

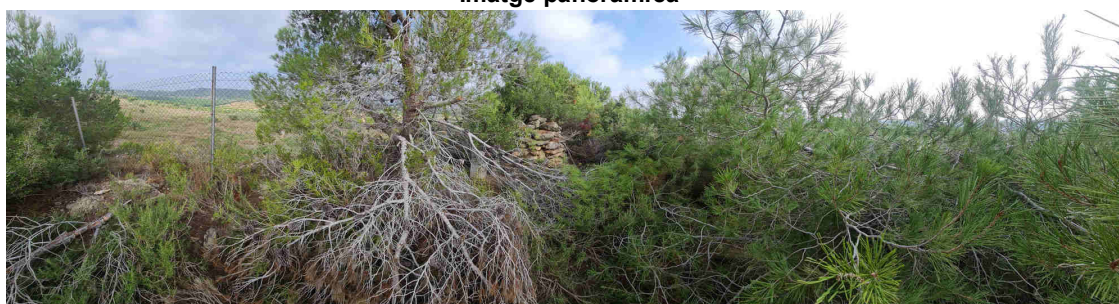



**Nom del molló: M8**

Data de la ressenya: 12/02/2024

**Estat:** Virtual replantejat

**Coordenades**

**Tipus de senyal:**

ETRS89

X: 711684.204 m Altitud ortomètrica: 173.985 m

**Data de visita:** 2022-11-16

UTM fus 30

Y: 4358705.833 m Altitud el·lipsoidal: 224.280 m

Descripció: Està situat a la partida de la Soroixa, en llinda de dues terres de tarongers, al SO del Camí de la Font de Telilles.

La línia de terme reconeguda entre fites és recta.

Mapa de situació

Escala 1: 5000

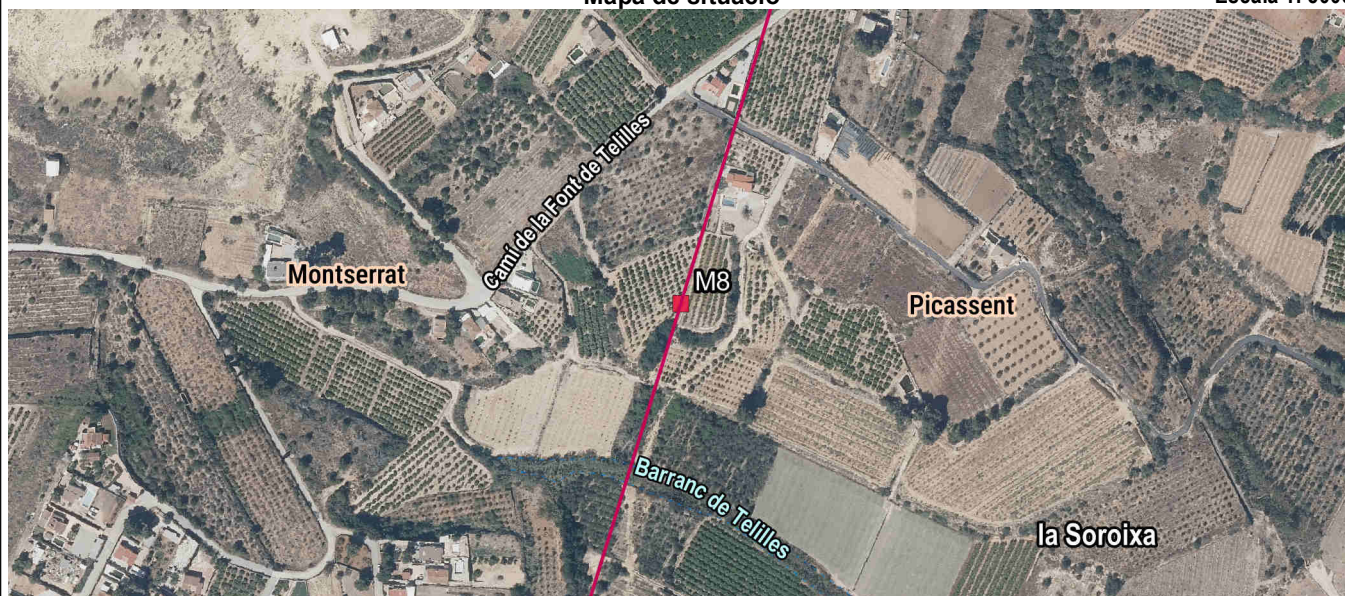

Fotografia



Detall



Imatge panoràmica





**Nom del molló: M9**

Data de la ressenya: 12/02/2024

**Estat:** Monumentat semidestruït

**Coordenades**

**Tipus de senyal:** Molló de maçoneria

ETRS89

X: 711461.218 m Altitud ortomètrica: 182.552 m

**Data de visita:** 2022-10-19

UTM fus 30

Y: 4357983.376 m Altitud el·lipsoidal: 232.854 m

Descripció: Està situat a la partida de la Soroixa, al cap d'un talús que separa un camí de labors sense nom i un terreny de bosc baix i pins, aproximadament a 35 metres al N del Camí de la Soroixa. Base aproximada d'1.40 m i 1.10 m d'altura.

La línia de terme reconeguda entre fites és recta.

Mapa de situació

Escala 1: 5000

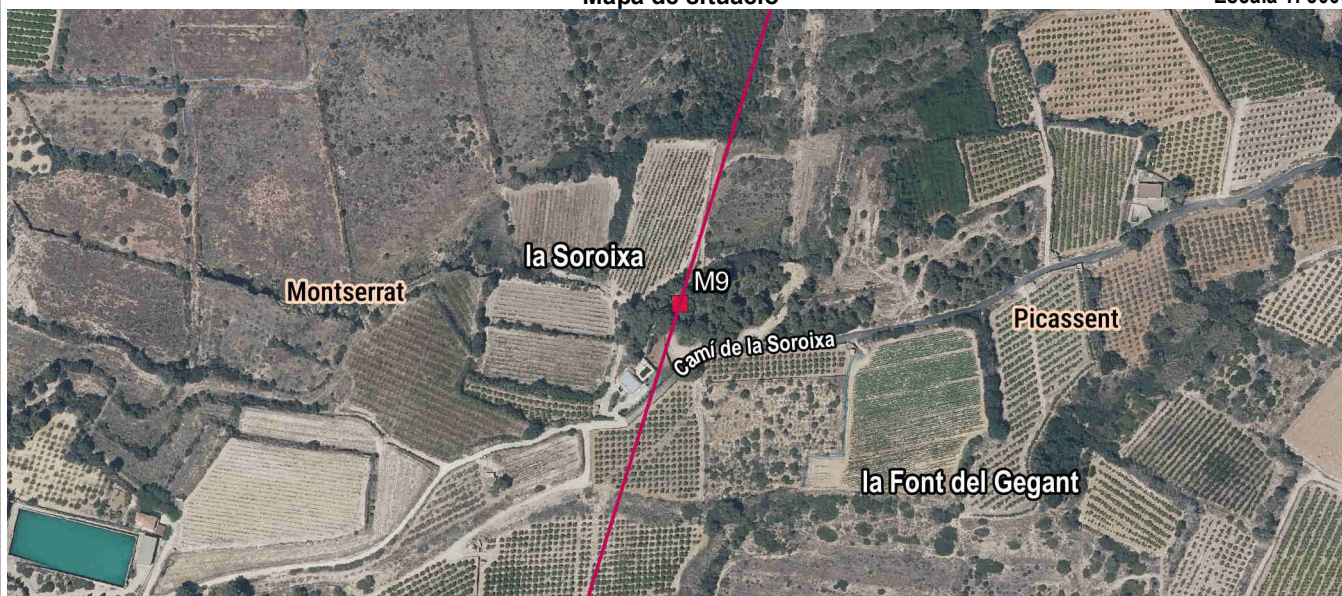

Fotografia



Detall



Imatge panoràmica





**Nom del molló: M10**

Data de la ressenya: 12/02/2024

**Estat:** Monumentat semidestruït

**Coordenades**

**Tipus de senyal:** Munt de pedres soltes

ETRS89

X: 711287.551 m Altitud ortomètrica: 216.491 m

**Data de visita:** 2022-10-19

UTM fus 30

Y: 4357428.948 m Altitud el·lipsoidal: 266.798 m

Descripció: Està situat la partida de la Garnatxa, a la pujada de la Bernarda segons acta, a la falda E d'un turó sense nom, en terreny de bosc baix. Base aproximada d'1.20 m i 0.35 m d'altura.

La línia de terme reconeguda entre fites és recta.

Mapa de situació

Escala 1: 5000

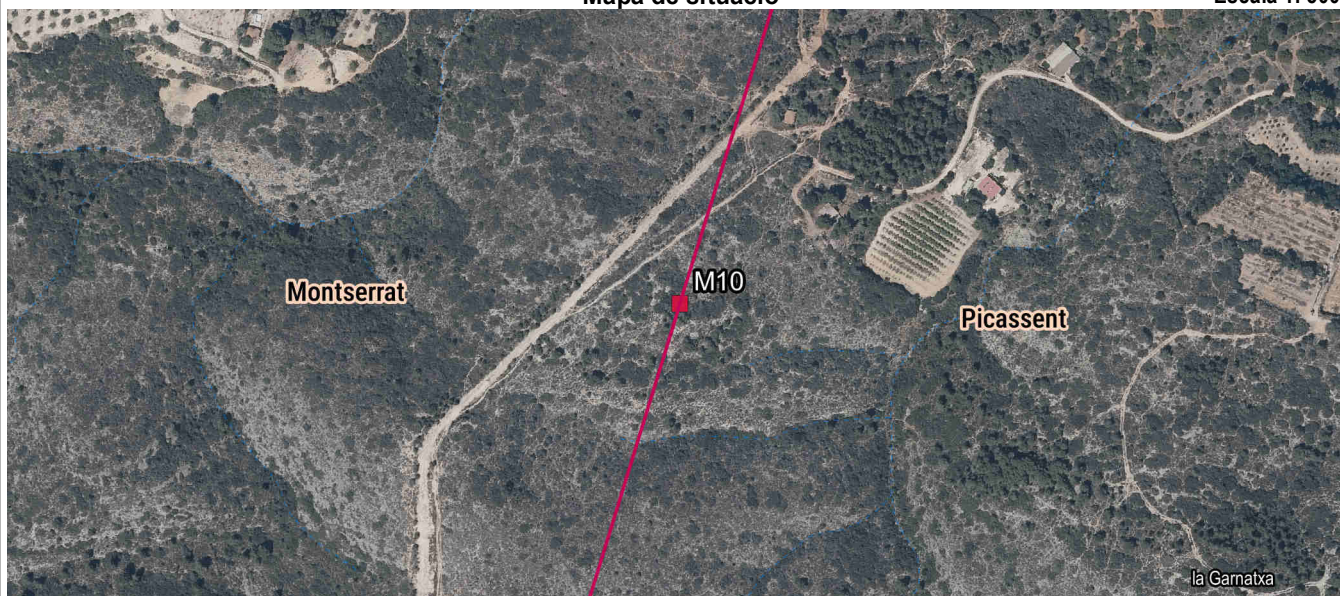

Fotografia

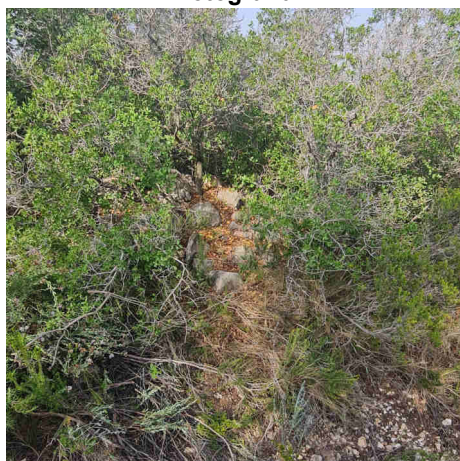

Detall

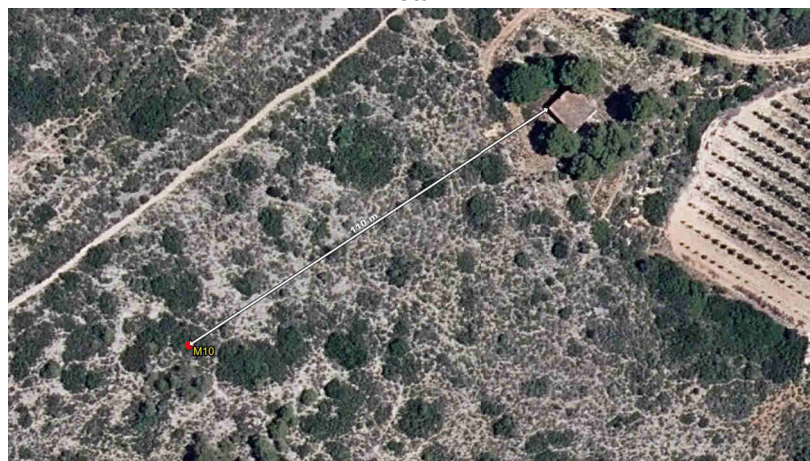

Imatge panoràmica





**Nom del molló: M11**

Data de la ressenya: 12/02/2024

**Estat:** Monumentat en bon estat

**Coordenades**

**Tipus de senyal:** Munt de pedres soltes

ETRS89

X: 711193.053 m Altitud ortomètrica: 235.154 m

**Data de visita:** 2022-10-19

UTM fus 30

Y: 4357121.699 m Altitud el·lipsoidal: 285.463 m

Descripció: Està situat segons acta a " las Caídas del Puntal", en la part més alta d'un petit turó sense nom, en terreny de bosc baix. Base circular d'1.50 m de diàmetre i 1.10 m d'altura, segons les dimensions originals de l'acta.

La línia de terme reconeguda entre fites és recta.

Mapa de situació

Escala 1: 5000

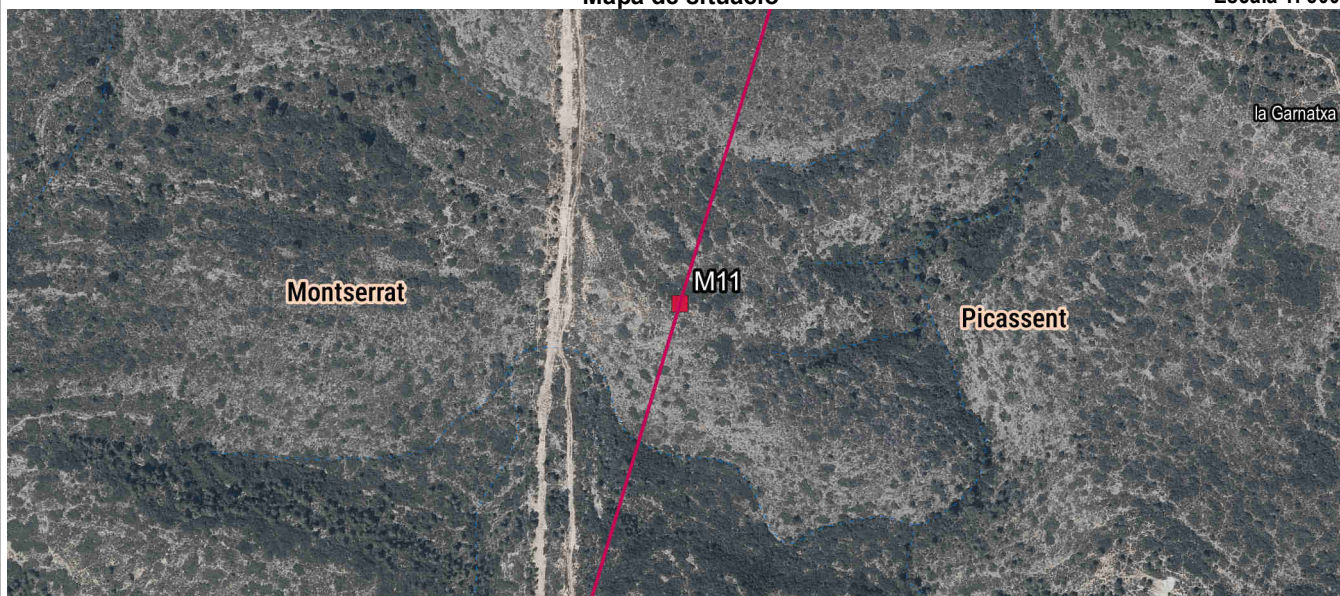

Fotografia

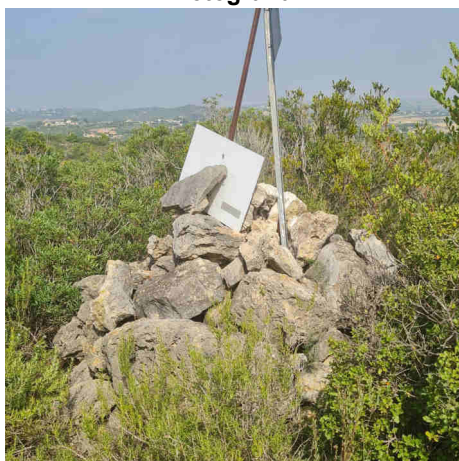

Detall

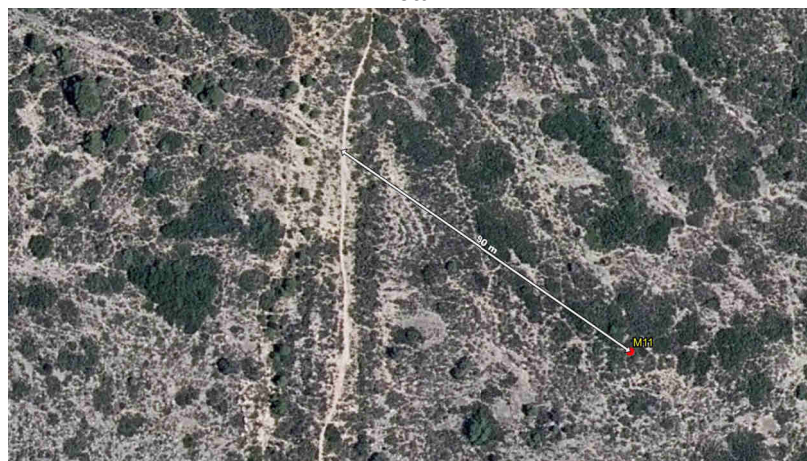

Imatge panoràmica

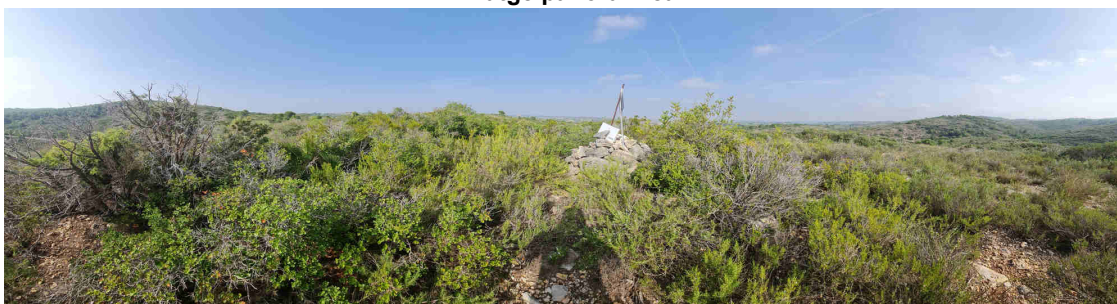



**Nom del molló: M12**

Data de la ressenya: 12/02/2024

**Estat:** Virtual replantejat

**Coordenades**

**Tipus de senyal:**

ETRS89

X: 711099.388 m Altitud ortomètrica: 256.466 m

**Data de visita:** 2022-11-16

UTM fus 30

Y: 4356809.721 m Altitud el·lipsoidal: 306.778 m

Descripció: Està situat entre les partides anomenades l'Aljub dels Morenets i el Pallús, segons acta a "las Caídas del Puntal", en terreny de bosc baix, aproximadament a 180 metres al N d'un camí sense nom.

La línia de terme reconeguda entre fites és recta.

Mapa de situació

Escala 1: 5000

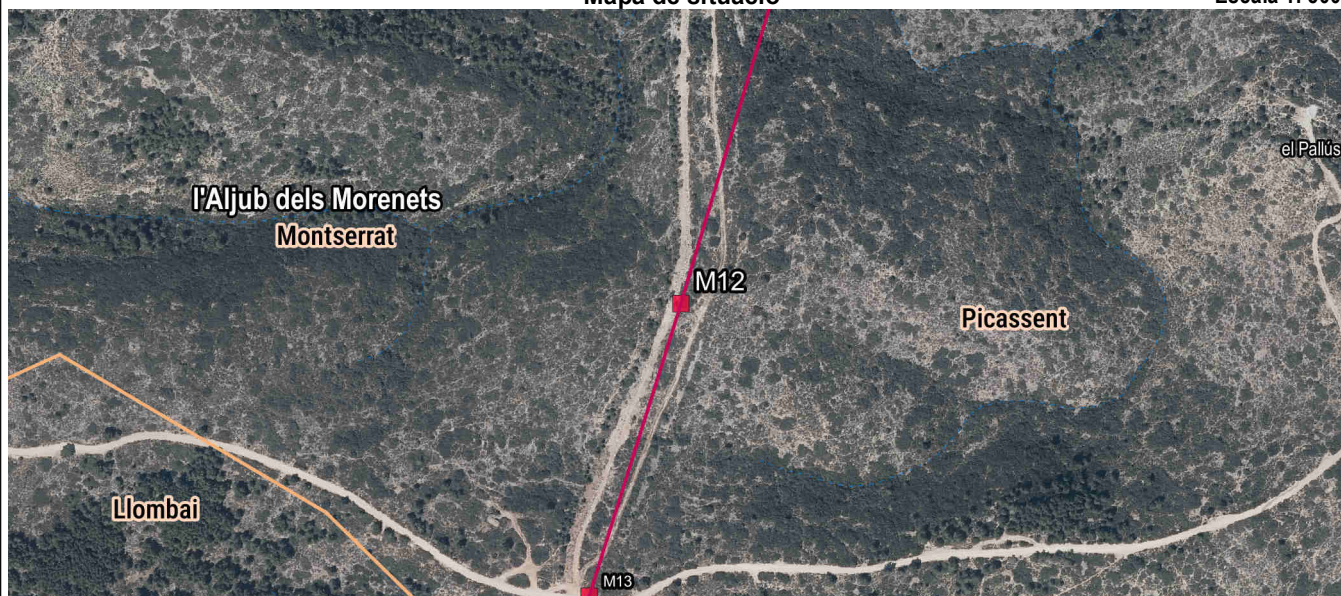

Fotografia



Detall

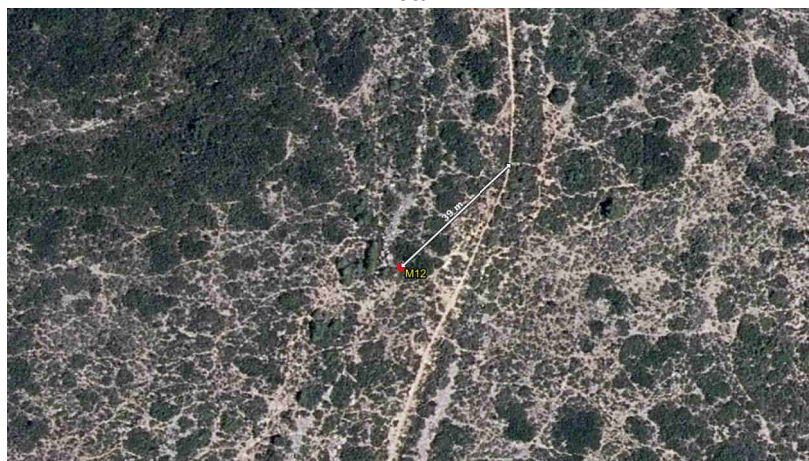

Imatge panoràmica





**Nom del molló: M13**

Data de la ressenya: 12/02/2024

**Estat:** Virtual replantejat

**Coordenades**

**Tipus de senyal:**

ETRS89

X: 711038.648 m

Altitud ortomètrica: 264.913 m

**Data de visita:** 2022-11-16

UTM fus 30

Y: 4356616.378 m

Altitud el·lipsoidal: 315.227 m

Descripció: Està situat la partida de la Canyada, segons acta "Caídas del Puntal", al marge d'un camí sense nom, en terreny de bosc baix.

La línia de terme reconeguda entre fites és recta.

Mapa de situació

Escala 1: 5000

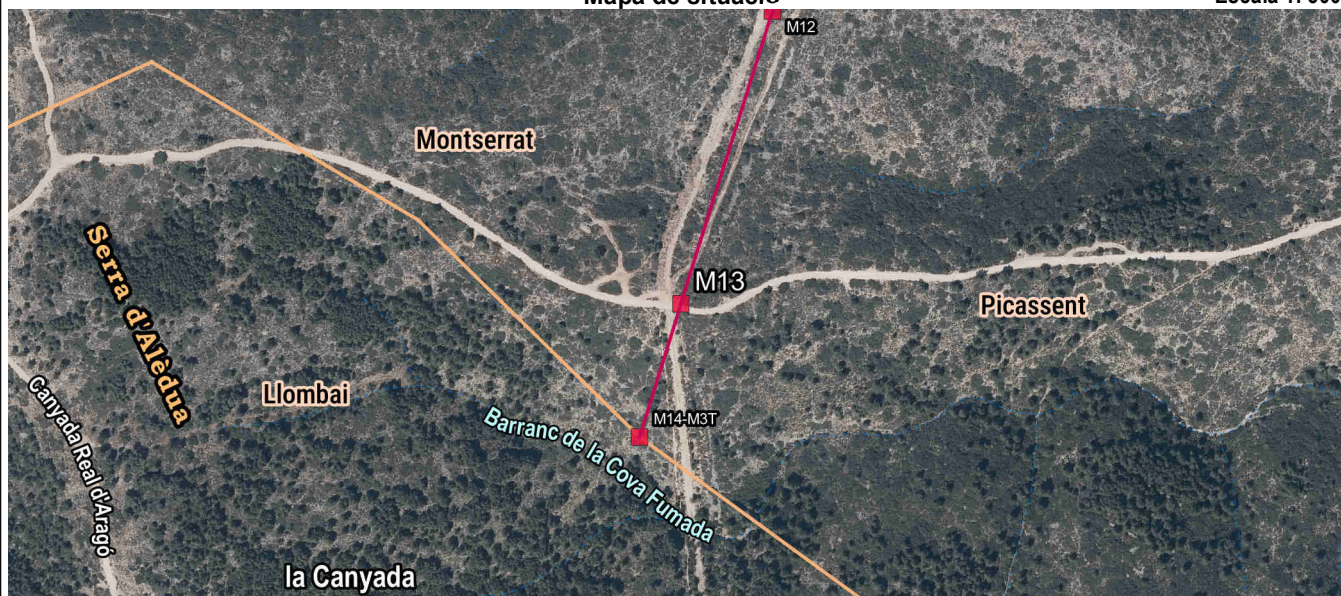

Fotografia



Detall

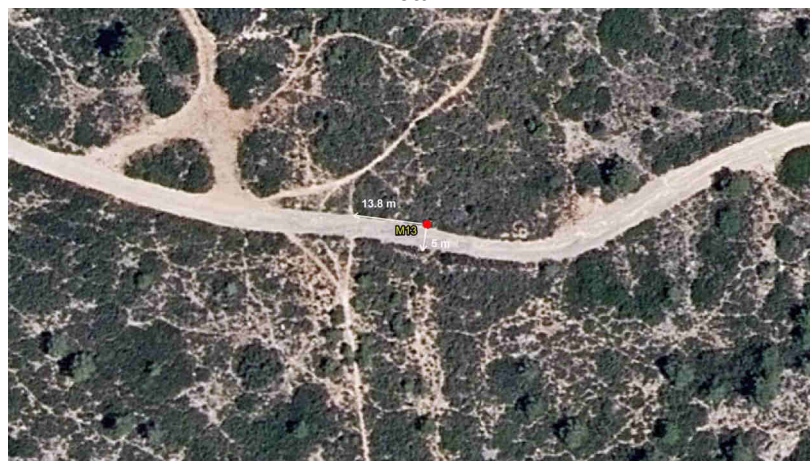

Imatge panoràmica

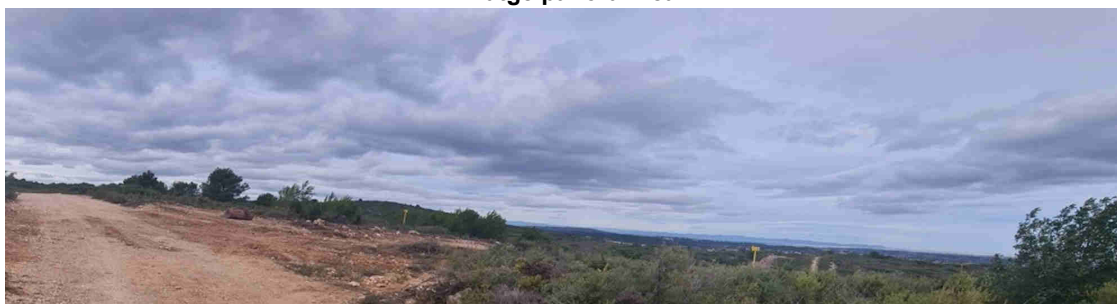



**Nom del molló: M14-M3T**

Data de la ressenya: 12/02/2024

**Estat:** Monumentat en bon estat  
**Tipus de senyal:** Fita de pedra llaurada  
**Data de visita:** 2022-10-19

**Coordenades**  
ETRS89 X: 711011.227 m Altitud ortomètrica: 246.755 m  
UTM fus 30 Y: 4356528.28 m Altitud el·lipsoidal: 297.07 m

Descripció: Està situada a la partida de la Canyada, en un vessant de "las Caídas del Puntal" segons acta, en terreny de bosc baix, a uns 90 metres al S d'un camí de terra que es dirigeix a l'E cap al Mas dels Capellans i aproximadament a 30 metres al N d'un barranc. Aquesta fita és comuna als termes municipals de Picassent, de Montserrat i de Llombai. Base rectangular de 0.37 m per 0.40 m de costat i 1.10 m d'altura.

La línia de terme reconeguda entre fites és recta.

Mapa de situació

Escala 1: 5000

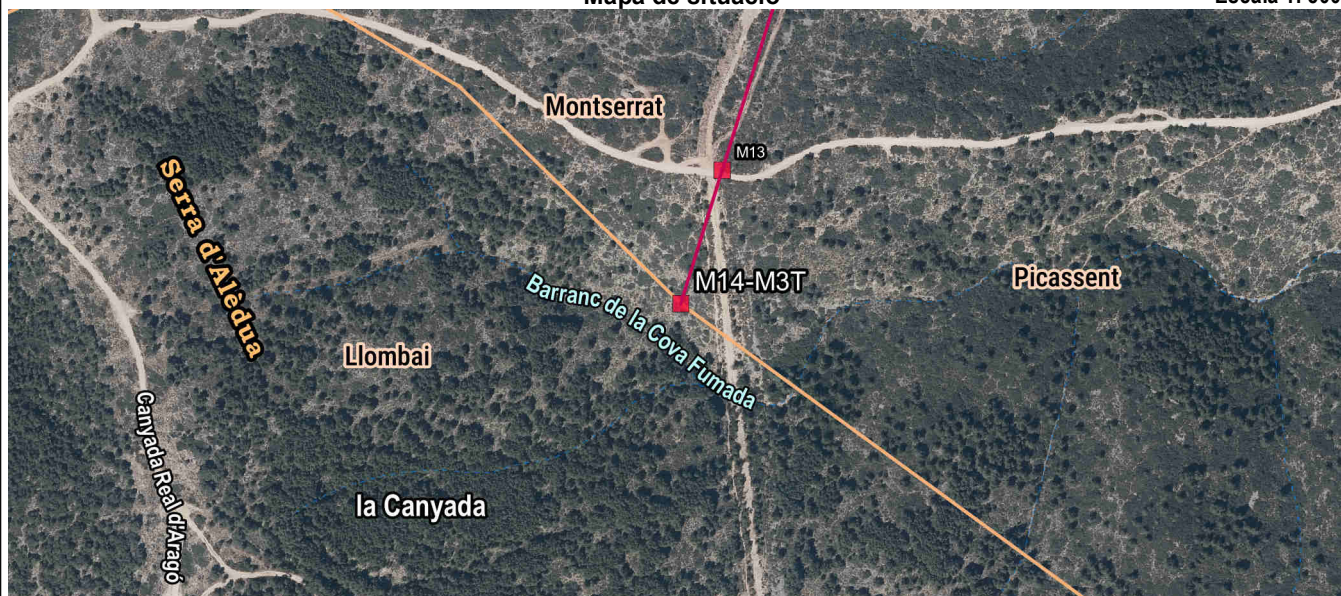

Fotografia

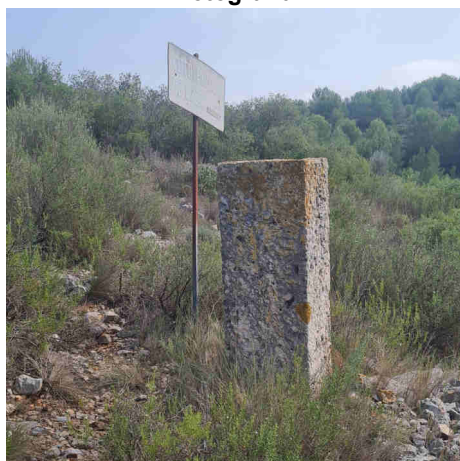

Detall

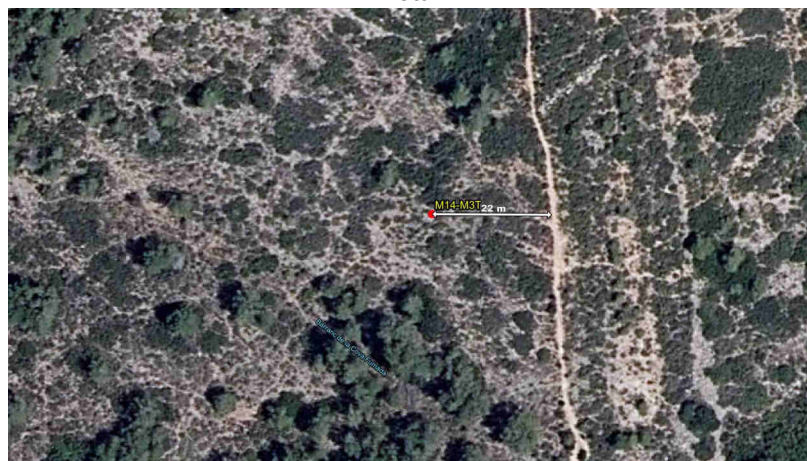

Imatge panoràmica

