

**Nombre del mojón: M1-M3T**

Fecha de la reseña: 12/02/2024

<b>Estado:</b>	Monumentado en buen estado	<b>Coordenadas</b>	<b>X:</b> 712162.842 m	<b>Altitud ortométrica:</b> 181.953 m
<b>Tipo de señal:</b>	Mojón de cal y canto	<b>ETRS89</b>	<b>Y:</b> 4362614.054 m	<b>Altitud elipsoidal:</b> 232.25 m
<b>Fecha de visita:</b>	2022-10-19	<b>UTM huso 30</b>		

Descripción: Situado en el linde de una parcela de cítricos. El mojón se encuentra al oeste de dos urbanizaciones, "Mas de Barcos" y "Els Racons". Según acta en la Loma llamada antiguamente de la casita de Don Pedro, en un antiguo terreno de algarrobos. Este mojón es común a los municipios de Torrent, Picassent y Montserrat. Base inferior circular de 0.90 m de diámetro, base superior circular de 0.68 m de diámetro y 1.29 m de altura.

Mapa de situación

Escala 1: 5000

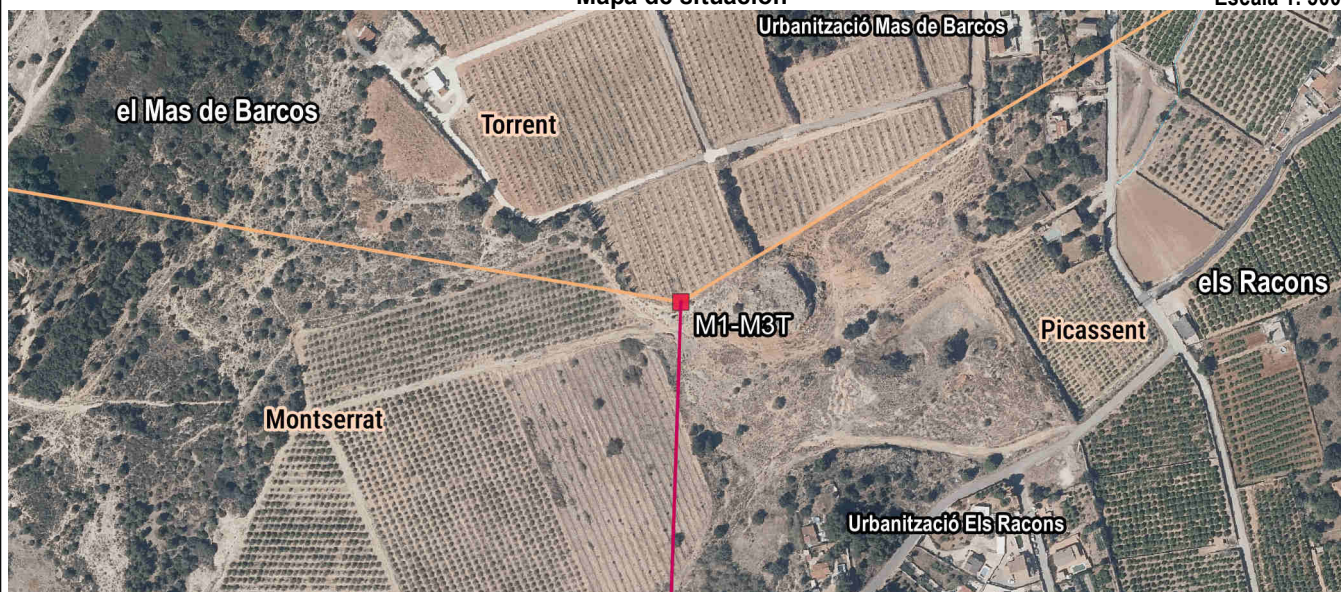

Fotografía



Detalle



Imagen panorámica

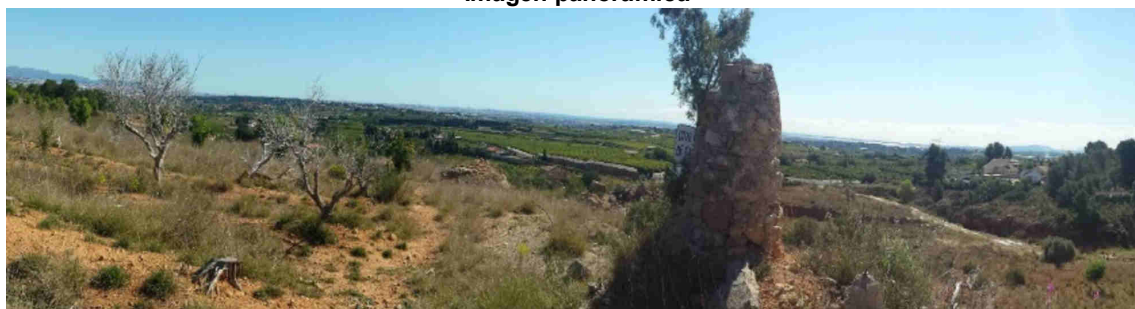

**Nombre del mojón: M2**

Fecha de la reseña: 12/02/2024

**Estado:** Monumentado en buen estado    **Coordenadas**    **X:** 712142.283 m    **Altitud ortométrica:** 208.458 m  
**Tipo de señal:** Hito de piedra labrado    **ETRS89**    **Y:** 4362001.935 m    **Altitud elipsoidal:** 258.752 m  
**Fecha de visita:** 2022-10-19    **UTM huso 30**

**Descripción:** Está situado en la partida de la Lloma dels Racons, en el extremo E de la Urbanització Mare de Déu de Montserrat, incrustado en un muro de hormigón que separa dos parcelas, una de monte bajo y otra de terreno abandonado. Base cuadrada de 0.37 m de lado y 1.38 m de altura, según las dimensiones originales del acta.

La línea de término reconocida entre mojones es recta.

Mapa de situación

Escala 1: 5000



Fotografía

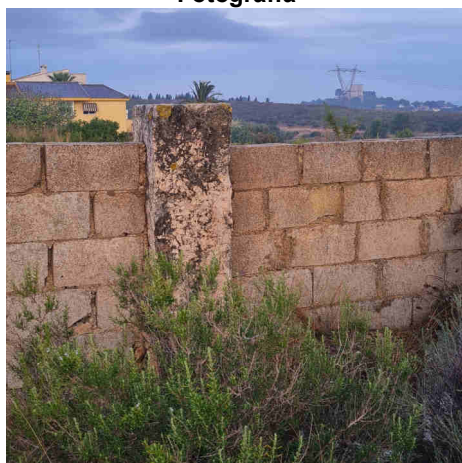

Detalle



Imagen panorámica



**Nombre del mojón: M3**

Fecha de la reseña: 12/02/2024

**Estado:** Virtual no accesible

**Coordenadas**

ETRS89

**X:** 712109.1 m

**Altitud ortométrica:**

**Tipo de señal:**

UTM huso 30

**Y:** 4360997.59 m

**Altitud elipsoidal:**

**Fecha de visita:** 2022-11-24

**Descripción:** Se halla en el sitio denominado Lloma del Licenciat, en el talud que separa dos parcelas en terreno particular

La línea de término reconocida entre mojones es recta.

Mapa de situación

Escala 1: 5000

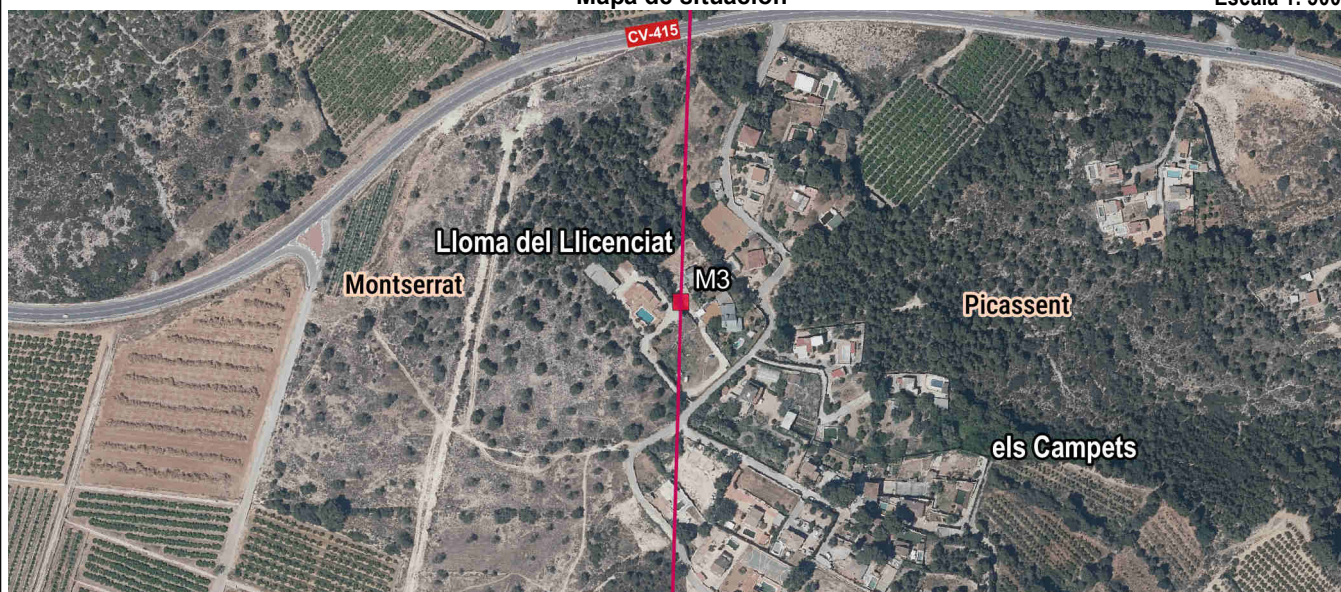

Fotografía

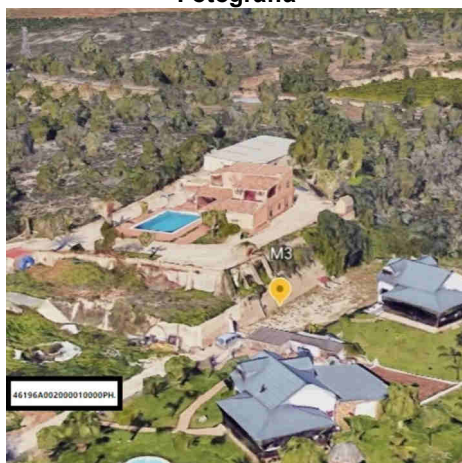

Detalle



Imagen panorámica



**Nombre del mojón: M4**

Fecha de la reseña: 12/02/2024

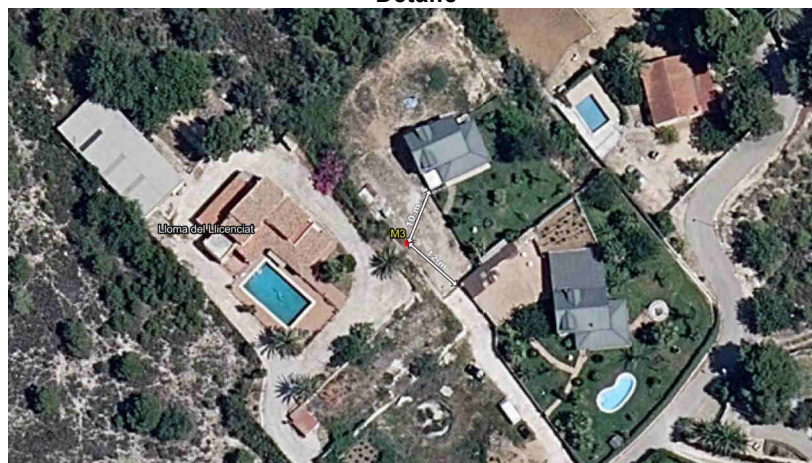
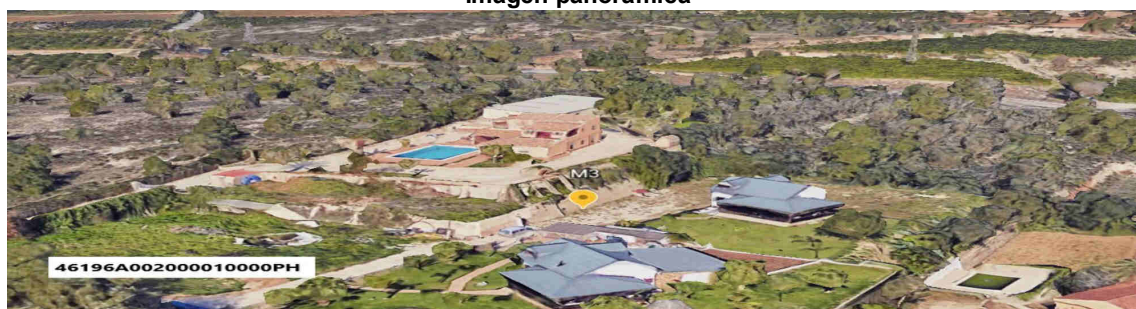
**Estado:** Monumentado en buen estado    **Coordenadas**  
**Tipo de señal:** Hito de piedra labrado    **ETRS89**    **X:** 712099.119 m    **Altitud ortométrica:** 192.929 m  
**Fecha de visita:** 2022-10-19    **UTM huso 30**    **Y:** 4360652.982 m    **Altitud elipsoidal:** 243.217 m

**Descripción:** Se halla en el sitio denominado la Rostida, en terreno de monte bajo, a unos 17.5 metros al SO del vértice geodésico denominado Pedrera, vértice de 4º orden. Base cuadrada de 0.37 m de lado y 1.38 m de altura, según las dimensiones originales del acta.

La línea de término reconocida entre mojones es recta.

Mapa de situación

Escala 1: 5000

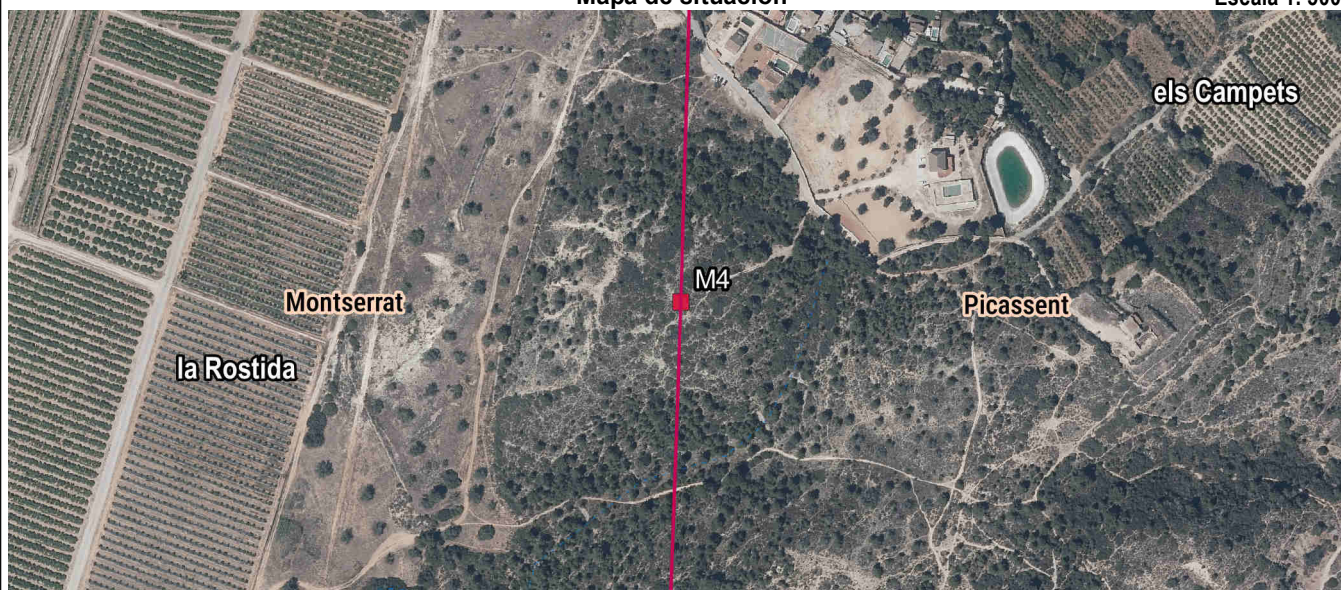

Fotografía

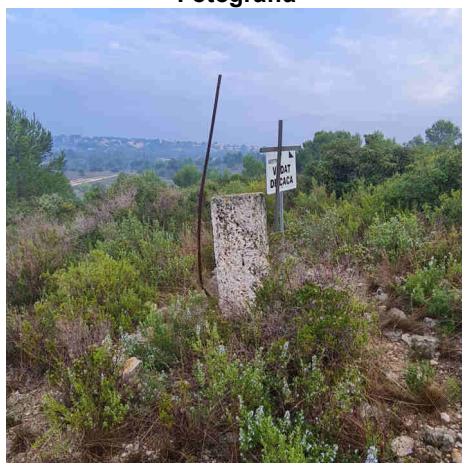

Detalle



Imagen panorámica



**Nombre del mojón: M5**

Fecha de la reseña: 12/02/2024

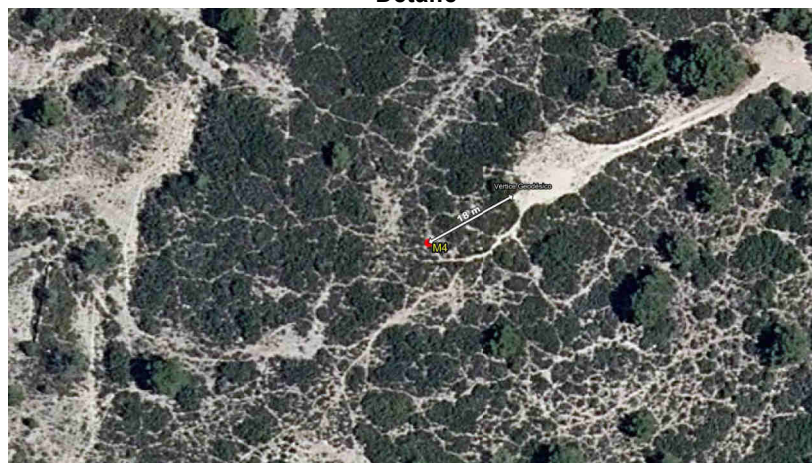
**Estado:** Monumentado semidestruido

**Coordenadas**

**Tipo de señal:** Hito de piedra labrado

ETRS89

**X:** 712091.649 m **Altitud ortométrica:** 184.363 m

**Fecha de visita:** 2022-11-16

UTM huso 30

**Y:** 4360440.703 m **Altitud elipsoidal:** 234.650 m

Descripción: Está situado en la partida de la Rostida, en la falda O de un pequeño cerro, según acta llamado La Cañada de la Rostida, en terreno de monte bajo, aproximadamente a 97 metros al NE del Canal del Pantà de Forata. Base cuadrada de 0.40 m de lado y 1.40 m de altura.

La línea de término reconocida entre mojones es recta.

Mapa de situación

Escala 1: 5000

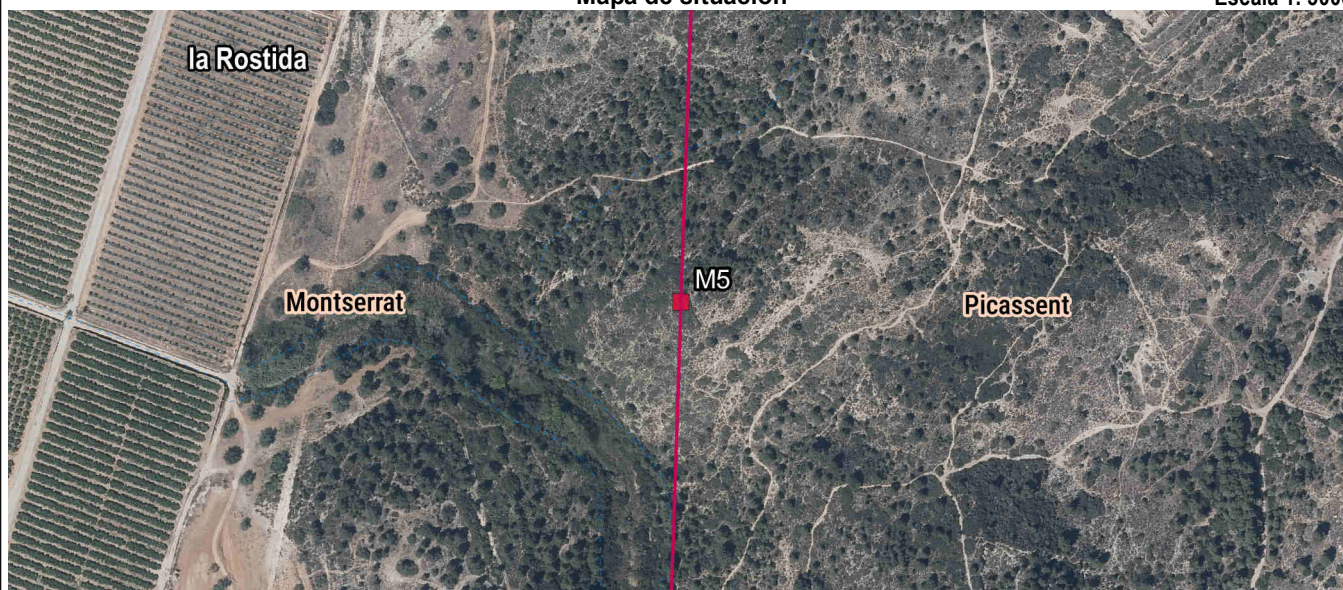

Fotografía



Detalle



Imagen panorámica



**Nombre del mojón: M6**

Fecha de la reseña: 12/02/2024

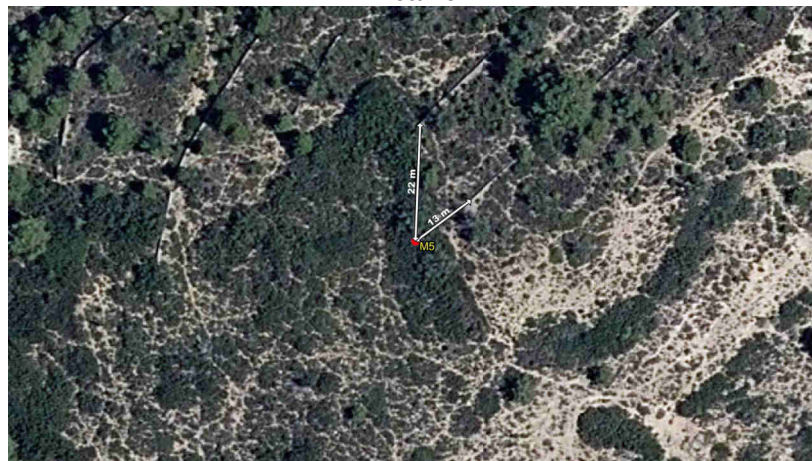
<b>Estado:</b>	Monumentado en buen estado	<b>Coordenadas</b>	<b>X:</b> 712069.227 m	<b>Altitud ortométrica:</b> 143.567 m
<b>Tipo de señal:</b>	Hito de piedra labrado	<b>ETRS89</b>	<b>Y:</b> 4359765.145 m	<b>Altitud elipsoidal:</b> 193.853 m
<b>Fecha de visita:</b>	2022-10-19	<b>UTM huso 30</b>		

Descripción: Se halla en el sitio denominado Racó de Pallús, antiguamente Campo de la Cruz, en el margen E de un camino de labores sin nombre, a unos 5 metros al SE de una torre electrica y al O del Mas de Millerola Base cuadrada de 0.37 m de lado y 1.05 m de altura.

La línea de término reconocida entre mojones es recta.

Mapa de situación

Escala 1: 5000

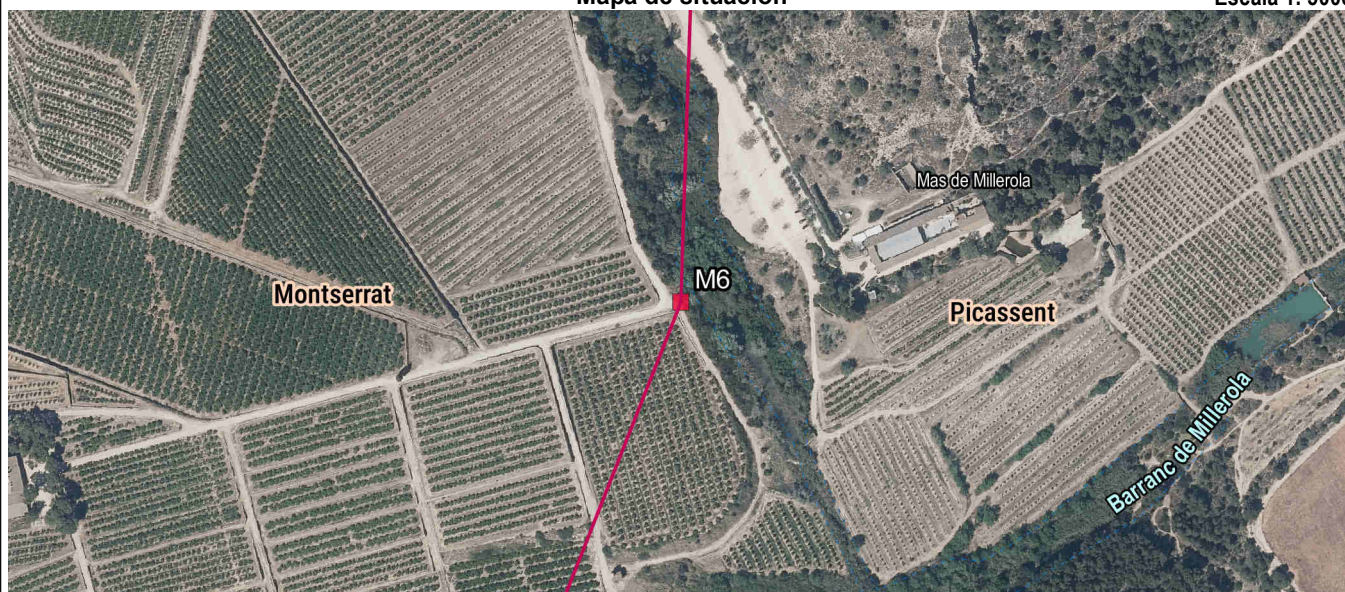

Fotografía



Detalle



Imagen panorámica



**Nombre del mojón: M7**

Fecha de la reseña: 12/02/2024

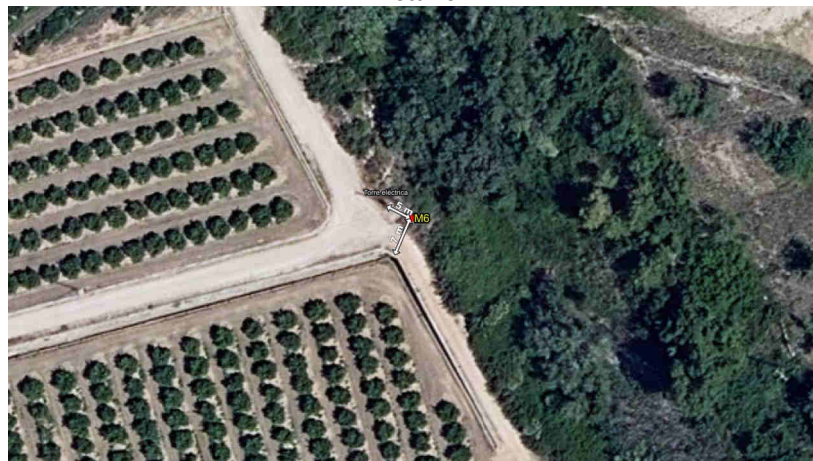
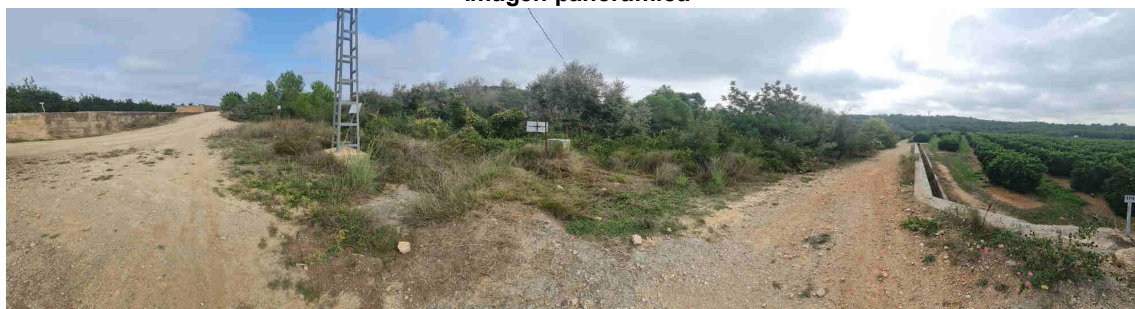
**Estado:** Monumentado semidestruido  
**Tipo de señal:** Mojón de mampostería  
**Fecha de visita:** 2022-10-19

**Coordenadas**  
ETRS89 X: 711799.735 m Altitud ortométrica: 188.286 m  
UTM huso 30 Y: 4359083.526 m Altitud elipsoidal: 238.579 m

Descripción: Está situado en la parte más elevada de un cerro, denominado cerro de la Fuente del Sapo según acta, en terreno de monte bajo y pinos, rodeado por chalets en su parte S y E, al N del Camí de la Font de Telilles. Base circular de 1.20 m de diámetro y 1.35 m de altura.

La línea de término reconocida entre mojones es recta.

Mapa de situación

Escala 1: 5000

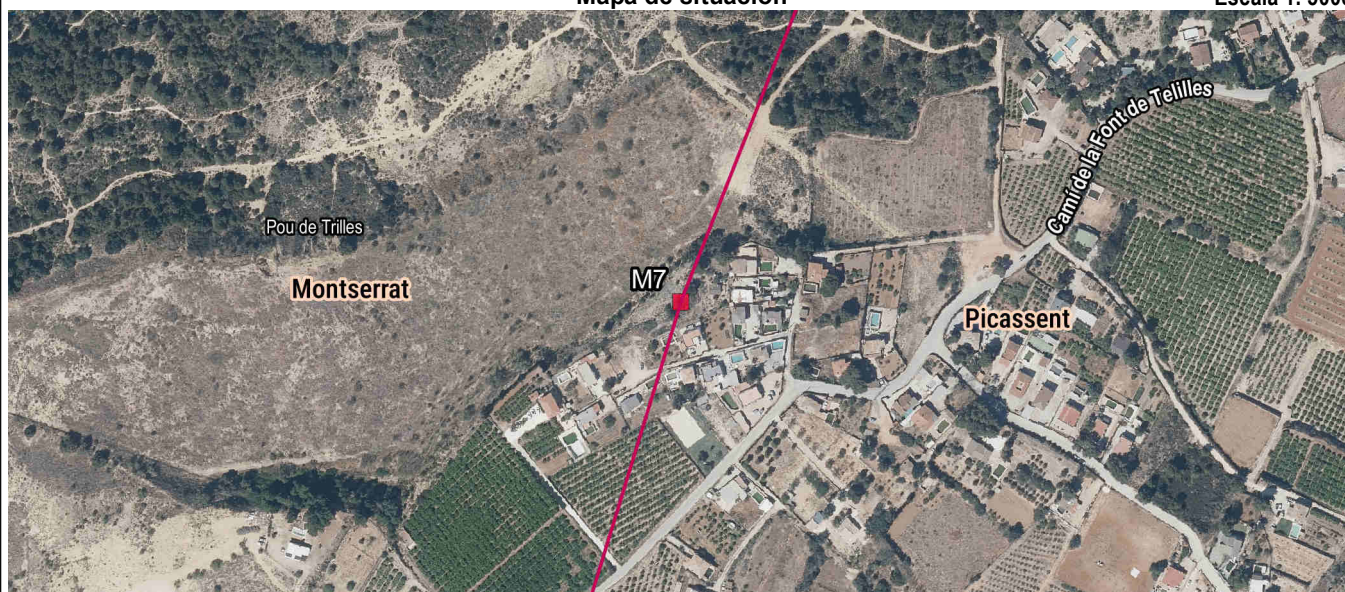

Fotografía



Detalle



Imagen panorámica

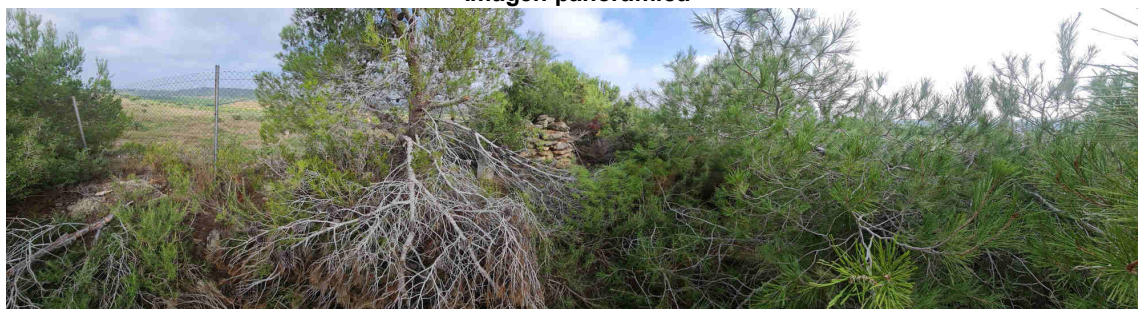

**Nombre del mojón: M8**

Fecha de la reseña: 12/02/2024

**Estado:** Virtual replanteado

**Coordenadas**

**Tipo de señal:**

ETRS89

X: 711684.204 m Altitud ortométrica: 173.985 m

**Fecha de visita:** 2022-11-16

UTM huso 30

Y: 4358705.833 m Altitud elipsoidal: 224.280 m

Descripción: Está situado en la partida de la Soroixa, en linde de dos tierras de naranjos, al SO del Camí de la Font de Telilles.

La línea de término reconocida entre mojones es recta.

Mapa de situación

Escala 1: 5000

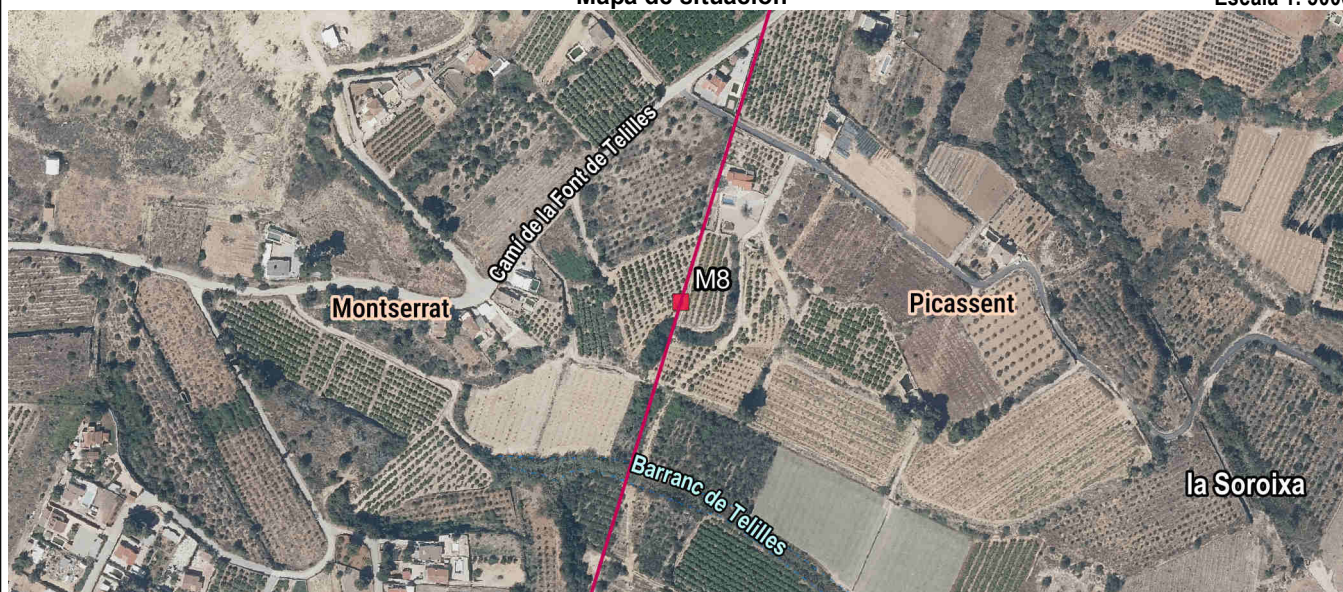

Fotografía



Detalle



Imagen panorámica





**Nombre del mojón: M9**

Fecha de la reseña: 12/02/2024

<b>Estado:</b>	Monumentado semidestruido	<b>Coordenadas</b>	<b>X:</b> 711461.218 m	<b>Altitud ortométrica:</b> 182.552 m
<b>Tipo de señal:</b>	Mojón de mampostería	<b>ETRS89</b>	<b>Y:</b> 4357983.376 m	<b>Altitud elipsoidal:</b> 232.854 m
<b>Fecha de visita:</b>	2022-10-19	<b>UTM huso 30</b>		

Descripción: Está situado en la partida de la Soroixa, en la cabeza de un talud que separa un camino de labores sin nombre y un terreno de monte bajo y pinos, aproximadamente a 35 metros al N del Camí de la Soroixa. Base aproximada de 1.40 m y 1.10 m de altura.

La línea de término reconocida entre mojones es recta.

Mapa de situación

Escala 1: 5000

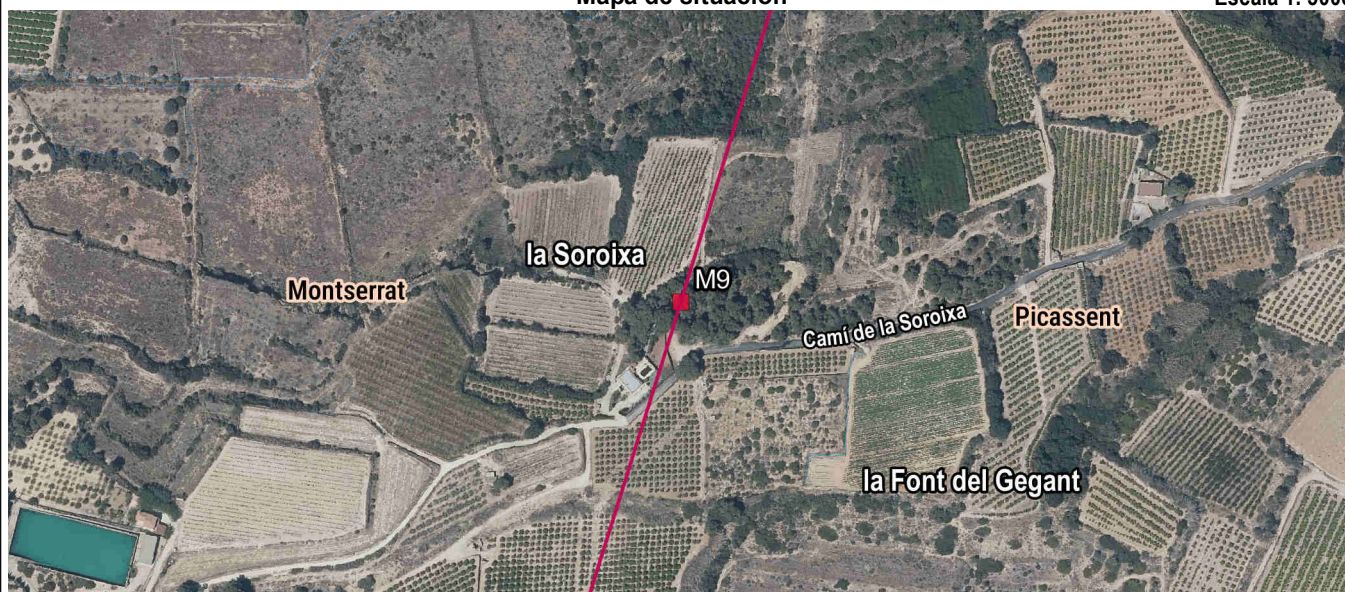

Fotografía



Detalle



Imagen panorámica

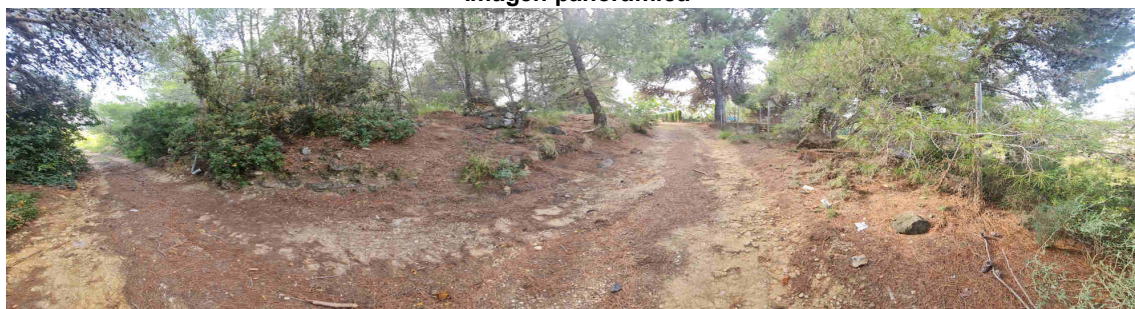

**Nombre del mojón: M10**

Fecha de la reseña: 12/02/2024

**Estado:** Monumentado semidestruido

**Coordenadas**

**Tipo de señal:** Montón de piedras sueltas

ETRS89

**X:** 711287.551 m **Altitud ortométrica:** 216.491 m

**Fecha de visita:** 2022-10-19

UTM huso 30

**Y:** 4357428.948 m **Altitud elipsoidal:** 266.798 m

Descripción: Está situado en la partida de la Garnatxa, en la subida de la Bernarda según acta, en la falda E de un cerro sin nombre, en terreno de monte bajo. Base aproximada de 1.20 m y 0.35 m de altura.

La línea de término reconocida entre mojones es recta.

Mapa de situación

Escala 1: 5000

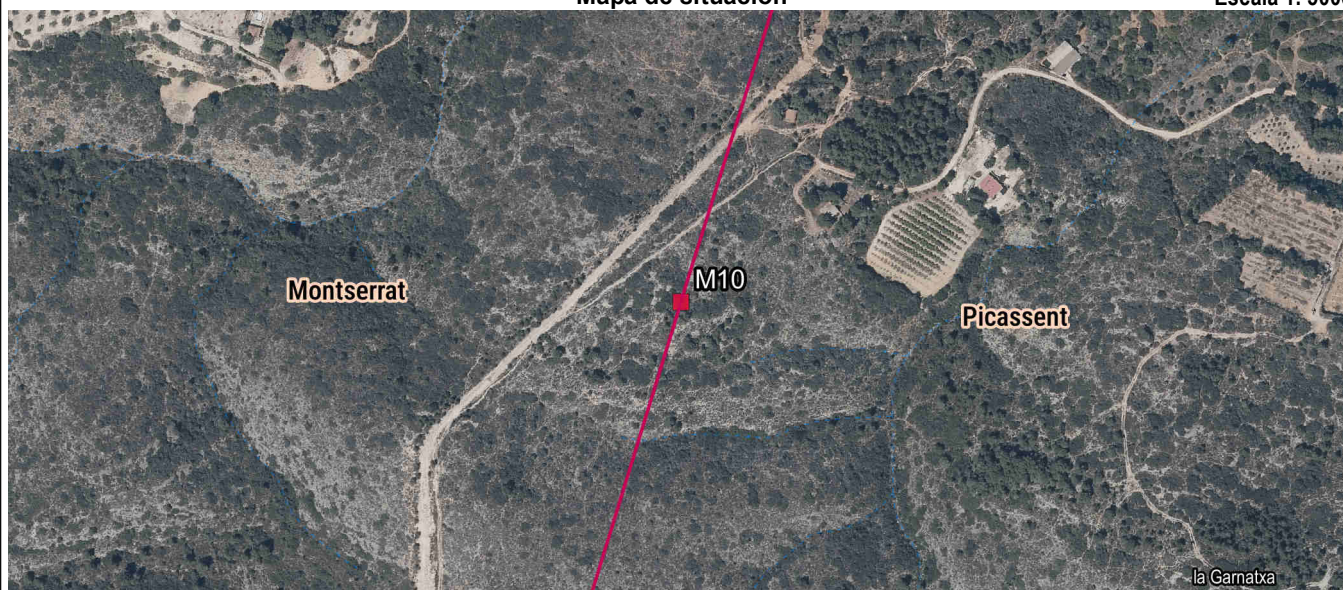

Fotografía

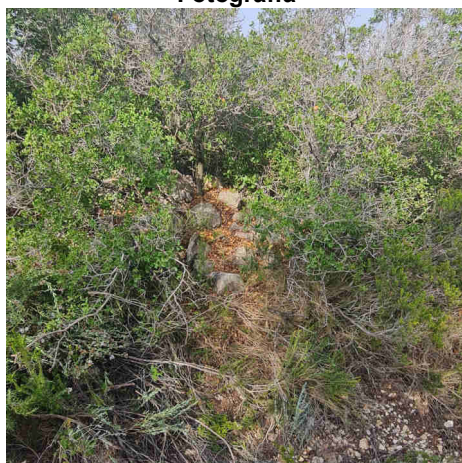

Detalle



Imagen panorámica



**Nombre del mojón: M11**

Fecha de la reseña: 12/02/2024

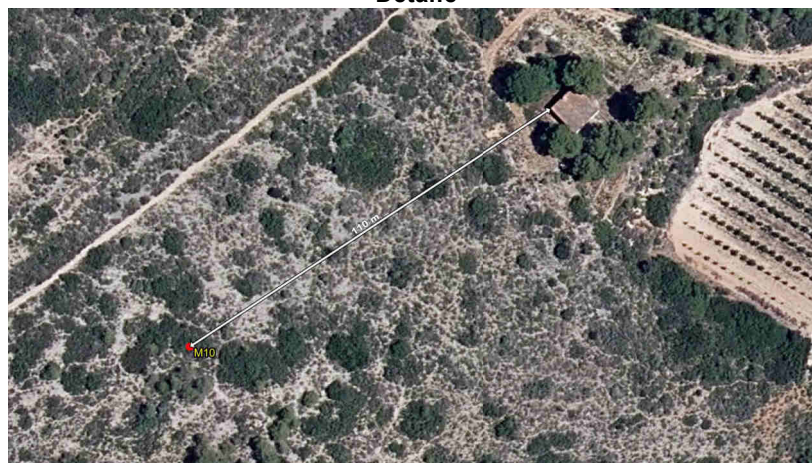
<b>Estado:</b>	Monumentado en buen estado	<b>Coordenadas</b>	<b>X:</b> 711193.053 m	<b>Altitud ortométrica:</b> 235.154 m
<b>Tipo de señal:</b>	Montón de piedras sueltas	<b>ETRS89</b>	<b>Y:</b> 4357121.699 m	<b>Altitud elipsoidal:</b> 285.463 m
<b>Fecha de visita:</b>	2022-10-19	<b>UTM huso 30</b>		

Descripción: Está situado según acta en las Caídas del Puntal, en lo alto de un pequeño cerro sin nombre, en terreno de monte bajo. Base circular de 1.50 m de diámetro y 1.10 m de altura, según las dimensiones originales del acta.

La línea de término reconocida entre mojones es recta.

Mapa de situación

Escala 1: 5000

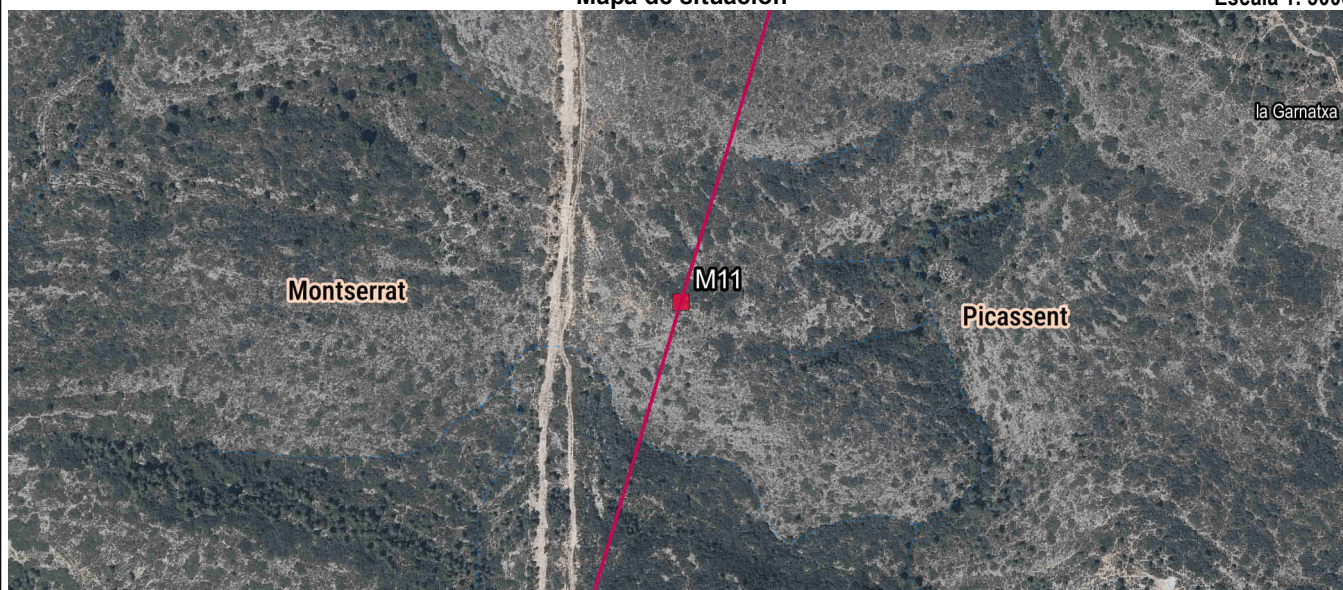

Fotografía

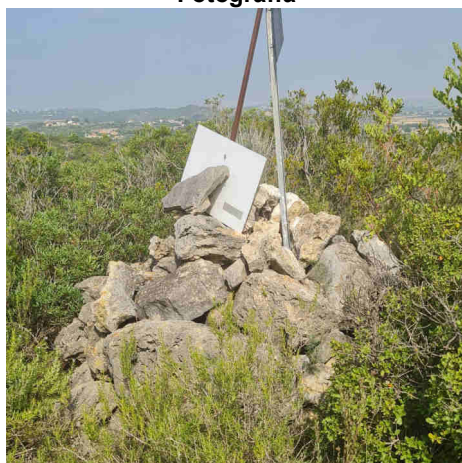

Detalle



Imagen panorámica



**Nombre del mojón: M12**

Fecha de la reseña: 12/02/2024

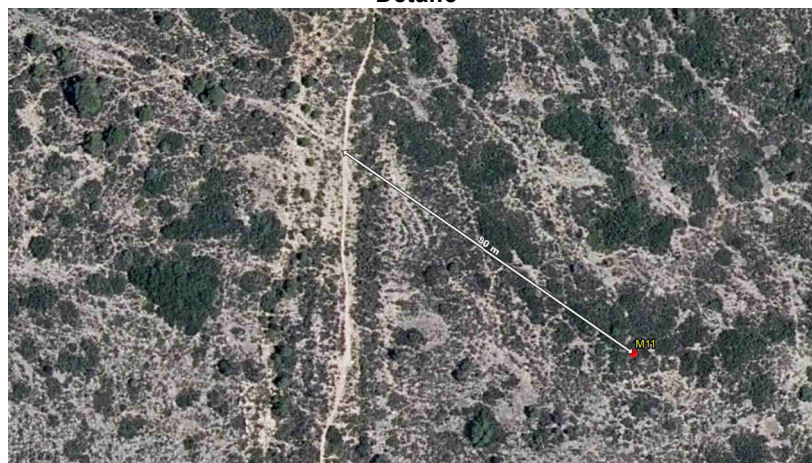
**Estado:** Virtual replanteado

**Coordenadas**

**Tipo de señal:**

ETRS89

X: 711099.388 m Altitud ortométrica: 256.466 m

**Fecha de visita:** 2022-11-16

UTM huso 30

Y: 4356809.721 m Altitud elipsoidal: 306.778 m

Descripción: Está situado entre las partidas llamadas l'Aljub dels Morenets y el Pallús, según acta en las Caídas del Puntal, en terreno de monte bajo, aproximadamente a 180 metros al N de un camino sin nombre.

La línea de término reconocida entre mojones es recta.

Mapa de situación

Escala 1: 5000

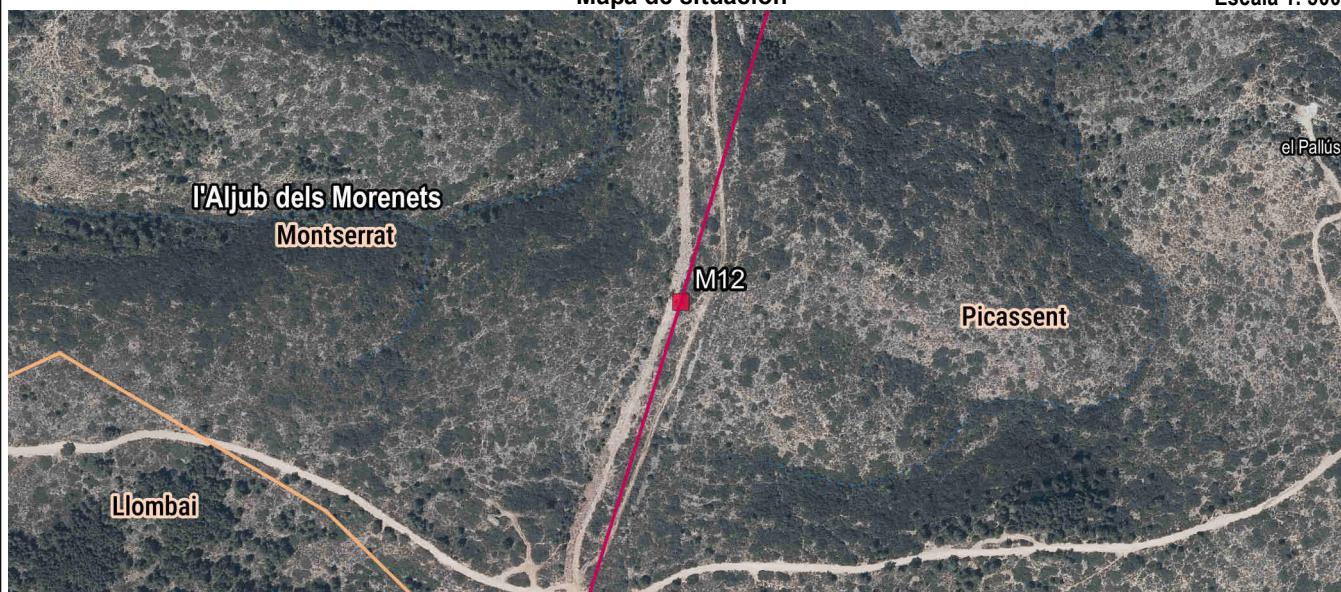

Fotografía



Detalle



Imagen panorámica



**Nombre del mojón: M13**

Fecha de la reseña: 12/02/2024

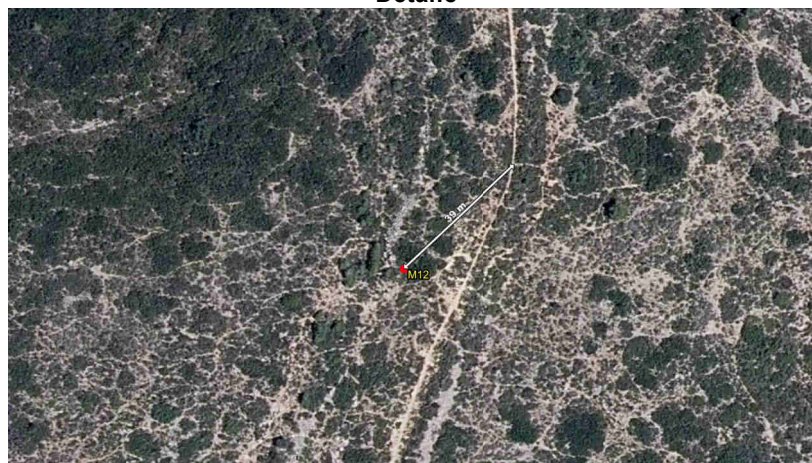
**Estado:** Virtual replanteado

**Coordenadas**

**Tipo de señal:**

ETRS89

**X:** 711038.648 m **Altitud ortométrica:** 264.913 m

**Fecha de visita:** 2022-11-16

UTM huso 30

**Y:** 4356616.378 m **Altitud elipsoidal:** 315.227 m

Descripción: Está situado en la partida de la Canyada, según acta Caídas del Puntal, en el margen de un camino sin nombre, en terreno de monte bajo.

La línea de término reconocida entre mojones es recta.

Mapa de situación

Escala 1: 5000

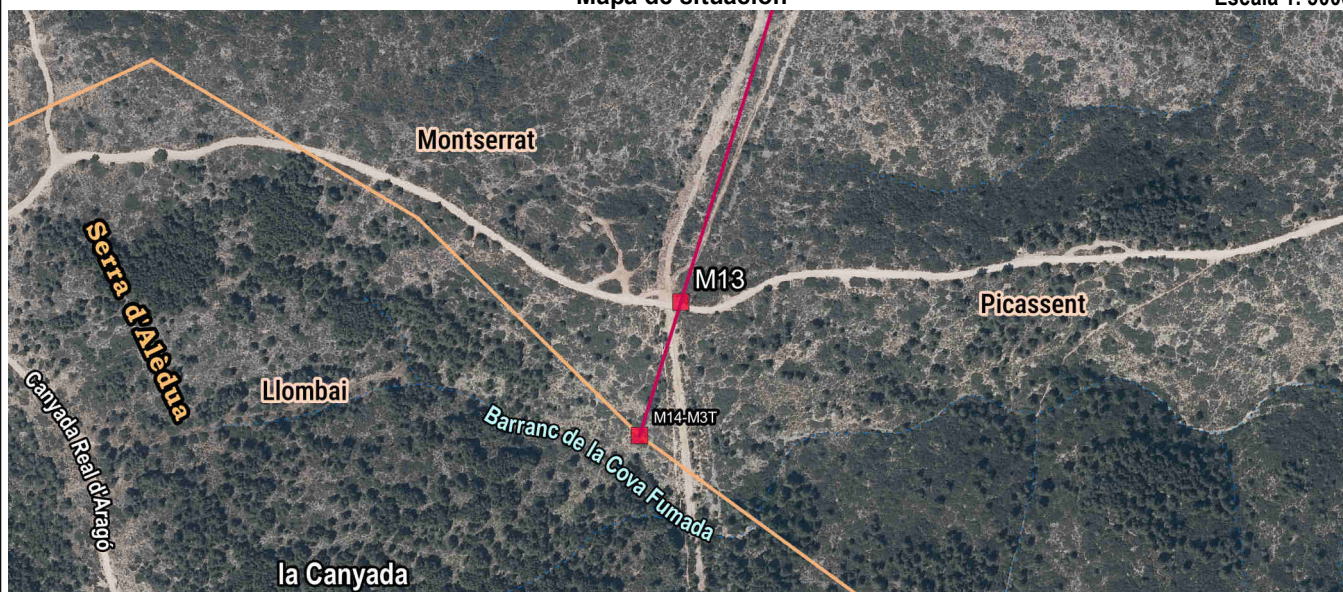

Fotografía



Detalle



Imagen panorámica



Nombre del mojón: M14-M3T

Fecha de la reseña: 12/02/2024

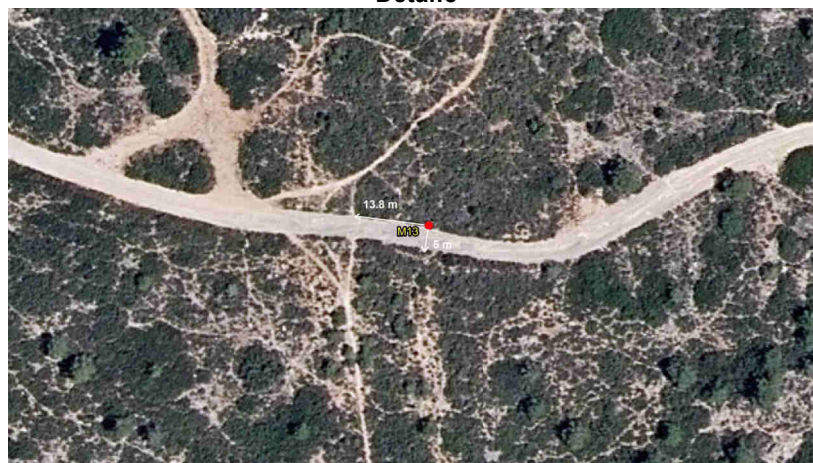
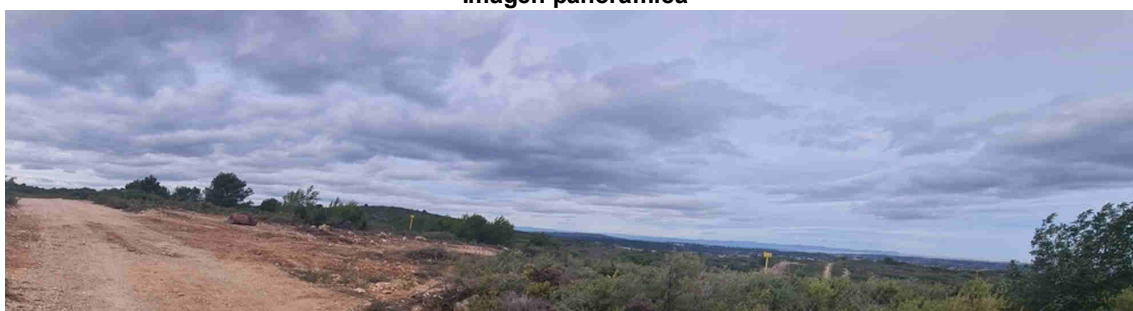
Estado:	Monumentado en buen estado	Coordenadas	X: 711011.227 m	Altitud ortométrica:	246.755 m
Tipo de señal:	Hito de piedra labrado	ETRS89	Y: 4356528.28 m	Altitud elipsoidal:	297.07 m
Fecha de visita:	2022-10-19	UTM huso 30			

Descripción: Está situado en la partida de la Canyada, en una vertiente de las Caídas del Puntal según acta, en terreno de monte bajo, a unos 90 metros al S de un camino de tierra que se dirige al E hacia el Mas dels Capellans y aproximadamente a 30 metros al N de un barranco. Este mojón es común a los términos municipales de Picassent, de Montserrat y de Llombai. Base rectangular de 0.37 m por 0.40 m de lado y 1.10 m de altura.

La línea de término reconocida entre mojones es recta.

Mapa de situación

Escala 1: 5000

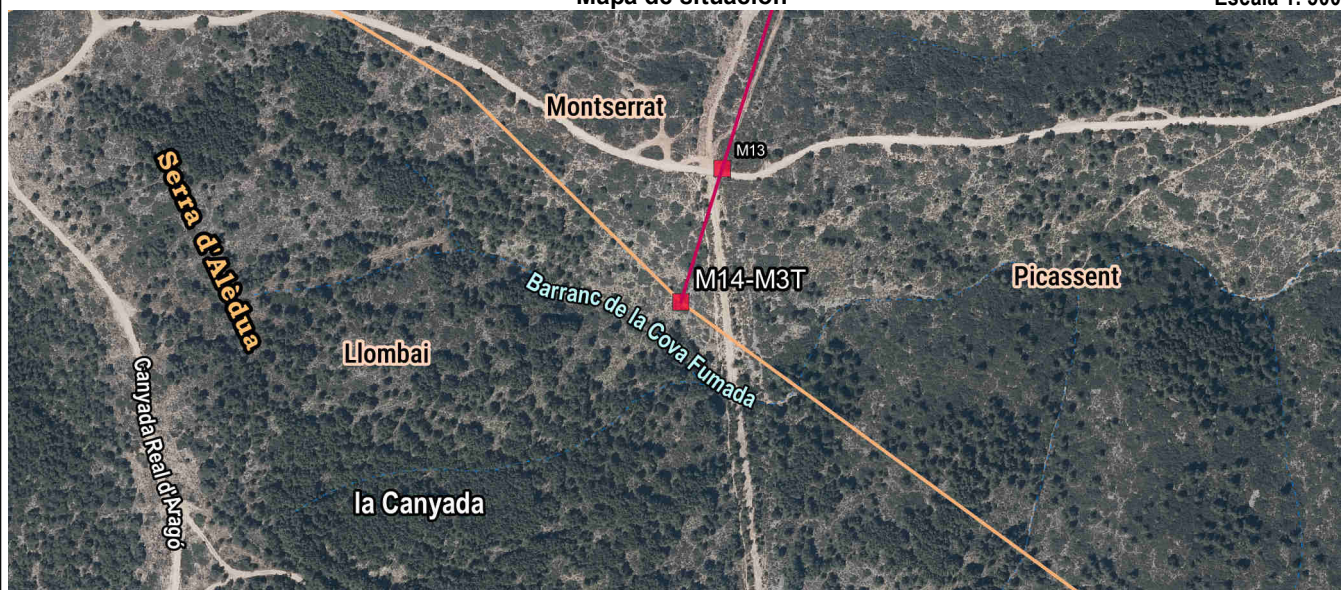

Fotografía

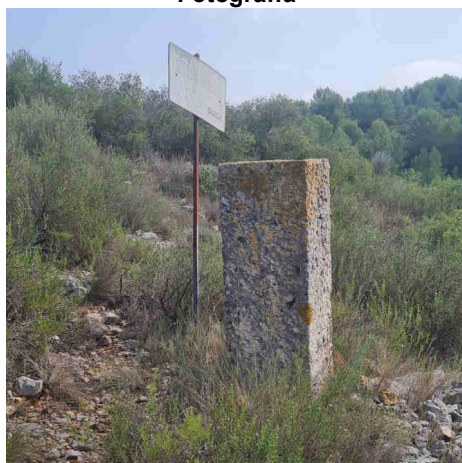

Detalle

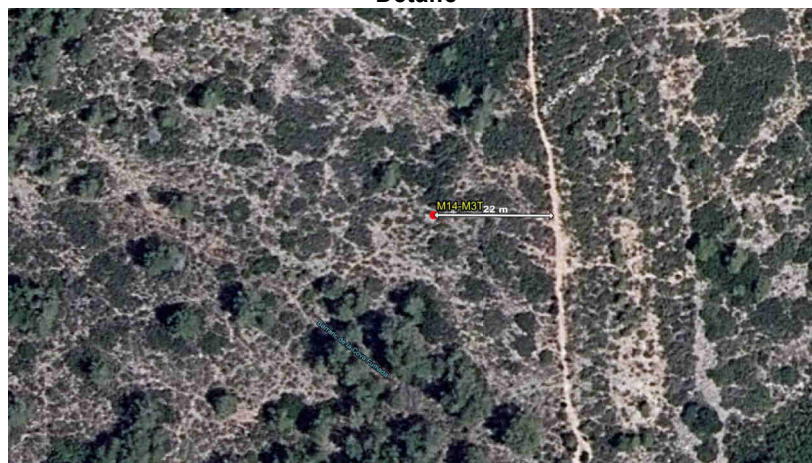

Imagen panorámica

