

Nom del molló: M1-M3T

Data de la ressenya: 21/04/2023

Estat: Virtual replantejat

Coordenades

Tipus de senyal: Fita virtual

ETRS89

X: 722103.517 m Altitud ortomètrica: 29.194 m

Data de visita: 2022-07-29

UTM fus 30

Y: 4372006.061 m Altitud el·lipsoidal: 79.33 m

Descripció: Actualment correspon amb el marge Sud de l'Avinguda del Cid de València en zona d'aparcament i jardí, segons Acta es trobava en el marge dret de la séquia d'Anderella i el marge Oest del Camí vell de València a Xirivella. Aquest molló és comú als termes municipals de Xirivella, Mislata i València.

Mapa de situació

Escala 1: 5000



Fotografia

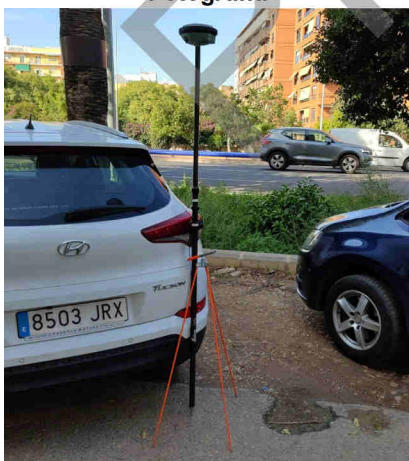

Detall

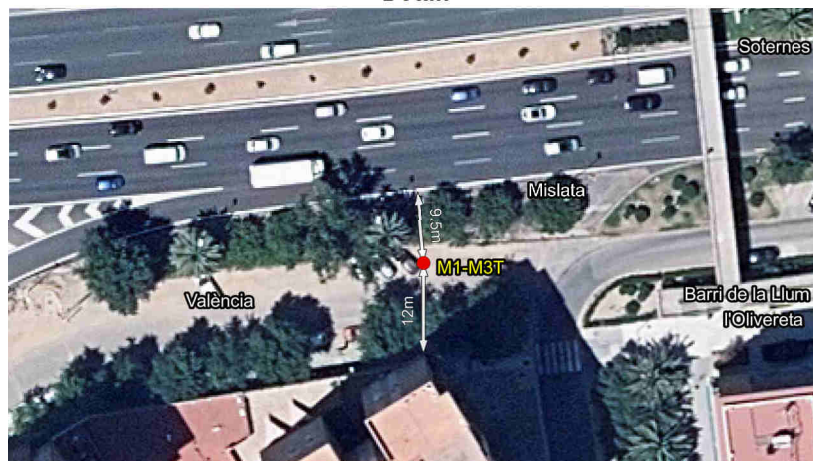

Imatge panoràmica

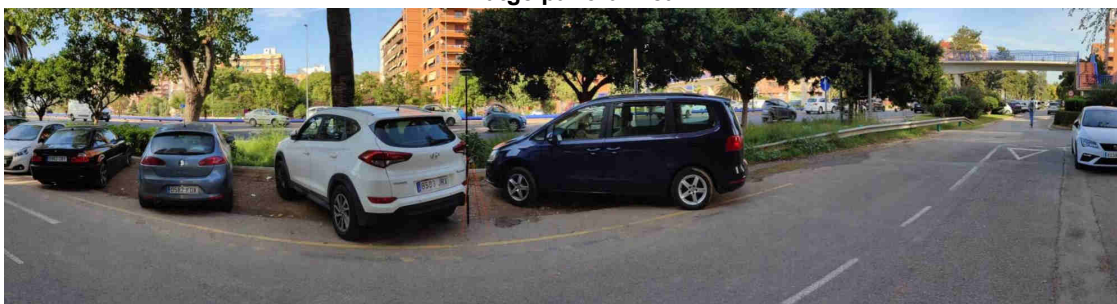

Nom del molló: M2

Data de la ressenya: 21/04/2023

Estat: Virtual replantejat

Coordenades

Tipus de senyal: Fita virtual

ETRS89

X: 722307.253 m

Altitud ortomètrica:

Data de visita: 2022-07-29

UTM fus 30

Y: 4372106.226 m

Altitud el·lipsoidal:

Descripció: Actualment situat en la intersecció del Carrer Dos de Maig i el Camí Vell de Xirivella. Segons l'acta (1901) es tractava d'una pedra encastada en una llinda entre dues parcel·les de reg.

La línia reconeguda discorre pel marge oest del Camí Vell de València a Xirivella en el marge del qual es troba aquest molló. Actualment la línia discorre per una zona ocupada per nucli urbà que ha variat.

Mapa de situació

Escala 1: 5000



Fotografia

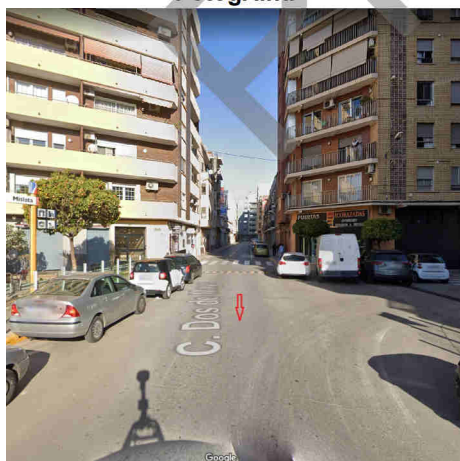

Detall



Imatge panoràmica



Nom del molló: M3

Data de la ressenya: 21/04/2023

Estat: Virtual replantejat

Coordenades

Tipus de senyal: Fita virtual

ETRS89

X: 722665.958 m

Altitud ortomètrica:

Data de visita: 2022-07-29

UTM fus 30

Y: 4372707.842 m

Altitud el·lipsoidal:

Descripció: Actualment situat al Carrer Felipe Bellver de Mislata, en el marge de la vorera sud, davant del Centre Sociocultural La Fàbrica, a l'est del pas de zebra. A l'acta (1901) es tractava de dues pedres encastades en una llinda.

La línia reconeguda discorre per una llinda entre antigues parcel·les, travessant la carretera de València a Real per Torrent fins a la seua intersecció amb la séquia "Brazo de los Frailes", d'ací per la normal a l'eix d'aquesta séquia i des de la seua intersecció amb aquest continua per aquest eix fins a la intersecció amb l'eix de la séquia "Brazo de la Calle de Quart", d'ací en línia recta fins a la intersecció del marge esquerre d'aquesta séquia amb una antiga llinda, seguint per aquest fins a la seua unió amb el marge sud del Ferrocarril de València a Llíria, d'ací en línia recta fins a la intersecció del marge nord d'aquest ferrocarril amb el marge dret de la séquia "Brazo de los Huertos" continuant per aquest marge fins al partidor. Des d'ací no va haver-hi acord i es va traçar una línia provisional. Actualment la línia discorre per una zona ocupada per nucli urbà que ha variat.

Mapa de situació

Escala 1: 5000



Fotografia

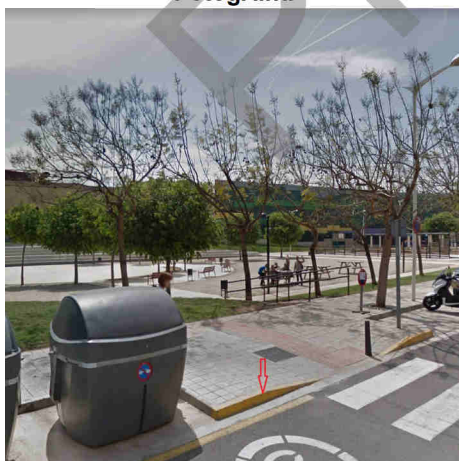

Detall

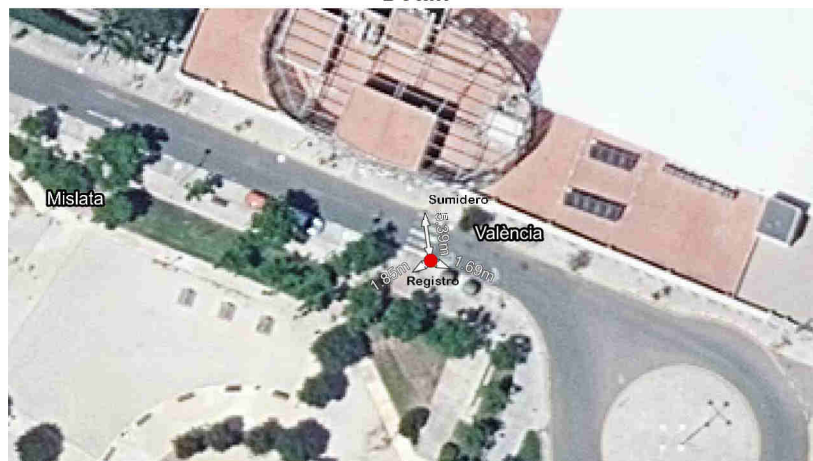

Imatge panoràmica

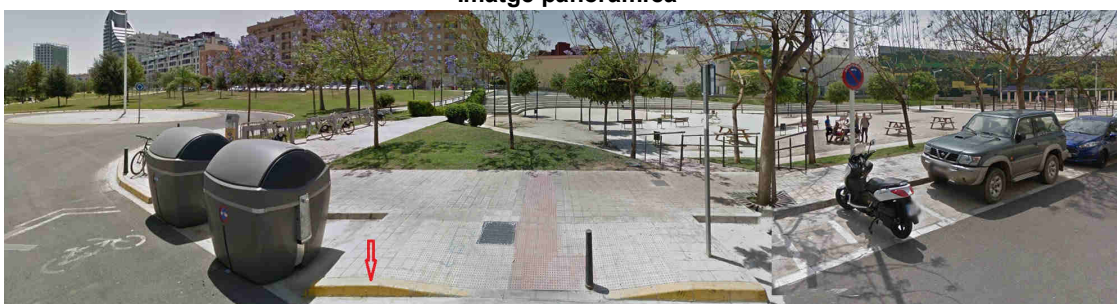

Nom del molló: M4-M3T

Data de la ressenya: 21/04/2023

Estat: Virtual replantejat

Coordenades

Tipus de senyal: Fita virtual

ETRS89

X: 721756.828 m Altitud ortomètrica: 23.633 m

Data de visita: 2022-07-29

UTM fus 30

Y: 4373847.716 m Altitud el·lipsoidal: 73.805 m

Descripció: Situat a l'eix d' un camí que es troba a uns 5 m al sud de la Senda de l'Assut de Favara, al polígon 3 parcel·la 9004 de Mislata. Segons l'acta (1901) aquest punt descrivia la intersecció de l'eix del riu Túria amb la normal baixada a ell des del molló auxiliar.

La línia reconeguda discorre per les llindes de diverses antigues parcel·les fins a la intersecció amb l'eix de l'antiga séquia de Favara (Roll de Favara), segueix pel seu eix fins a la intersecció d'aquest amb l'eix de l'antic Camí del Riu, continuant per l'eix d'aquest fins a la seua intersecció amb el marge dret del Riu Túria en l'època de l'acta i des d'ací per la perpendicular a l'eix del riu fins al seu punt d'intersecció i després pel seu eix a contra corrent fins al quart molló. Actualment la línia discorre per una zona ocupada per nucli urbà que ha variat.

Mapa de situació

Escala 1: 5000



Fotografia



Detall

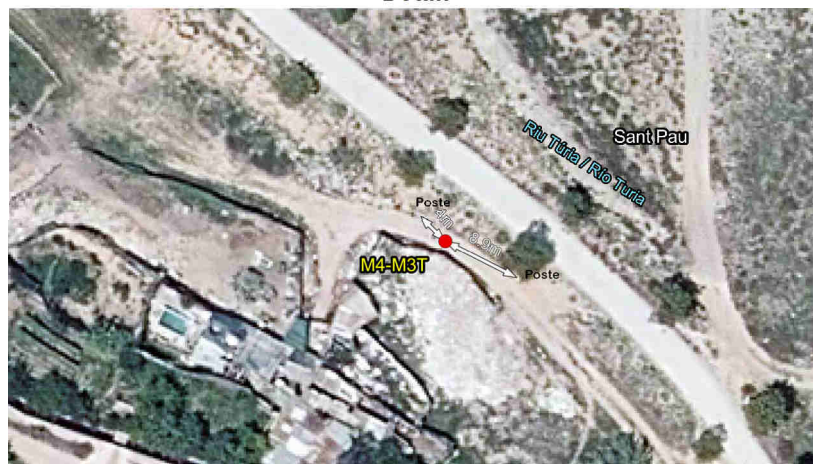

Imatge panoràmica

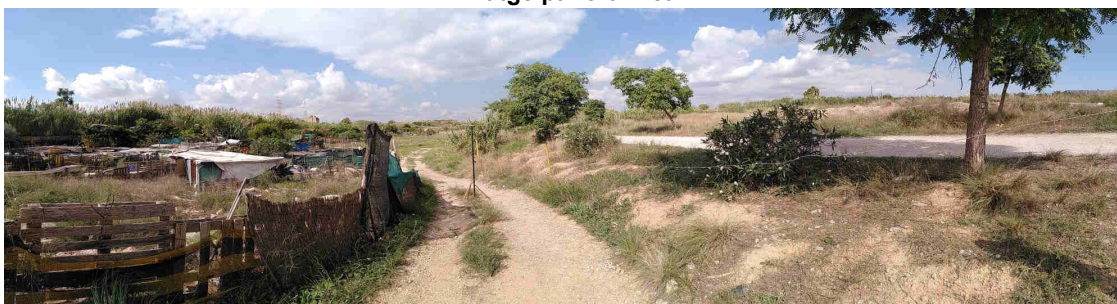

Nom del molló: M4-Testimoni

Data de la ressenya: 21/04/2023

Estat: Senyal replantejat

Coordenades

Tipus de senyal: Fita Feno groga

ETRS89

X: 721729.688 m Altitud ortomètrica: 26.387 m

Data de visita: 2022-07-29

UTM fus 30

Y: 4373809.51 m Altitud el·lipsoidal: 76.559 m

Descripció: Es troba al sud del camí paral·lel a la séquia de Favara, segons l'acta (camí del Molí de Favara), i al nord de l'estructura de formigó per on discorre la séquia de Favara. Segons l'acta (1901) en el punt del centre de la comporta de la séquia de Favara.

Mapa de situació

Escala 1: 5000

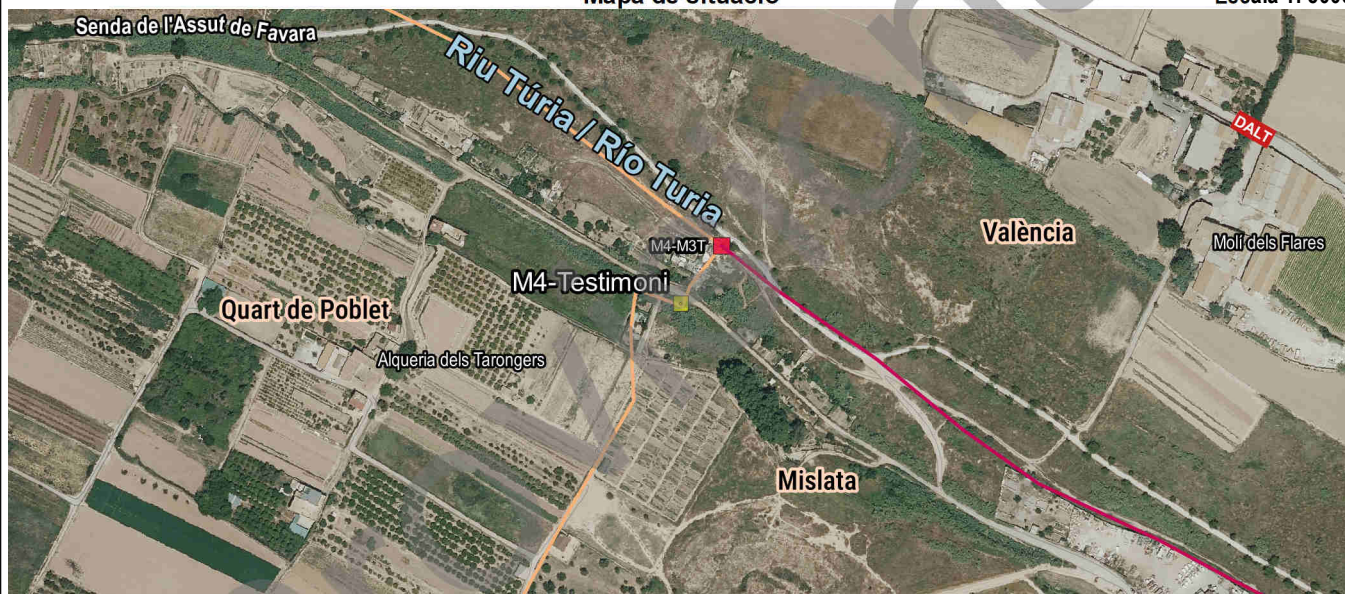

Fotografia



Detall



Imatge panoràmica

