

DELIMITACIÓ MUNICIPAL
DELIMITACIÓ MUNICIPAL



LÍNIA LÍMIT ENTRE ELS TERMES MUNICIPALS DE MANISES I PATERNA
LÍNEA LÍMITE ENTRE LOS TÉRMINOS MUNICIPALES DE MANISES Y PATERNA

Nom del molló: M1-M3T
Nombre del mojón: M1-M3T

Data de visita / Fecha de visita:
28/10/2021

Tipus de punt: Molló principal
Tipo de punto: Mojón principal

Estat: Virtual replantejat
Estado: Virtual replanteado

X, Y UTM-ETRS89: (m)

X: 713685,637

Y: 4377946,648

Altura ortomètrica i el-lipsoidal (m)

Altura ortomètrica y elipsoidal (m)

H(orto): 55,278

h(el): 105,678

Tipus de senyal: Fita virtual

Tipo de señal: Mojón virtual



Situació / Situación

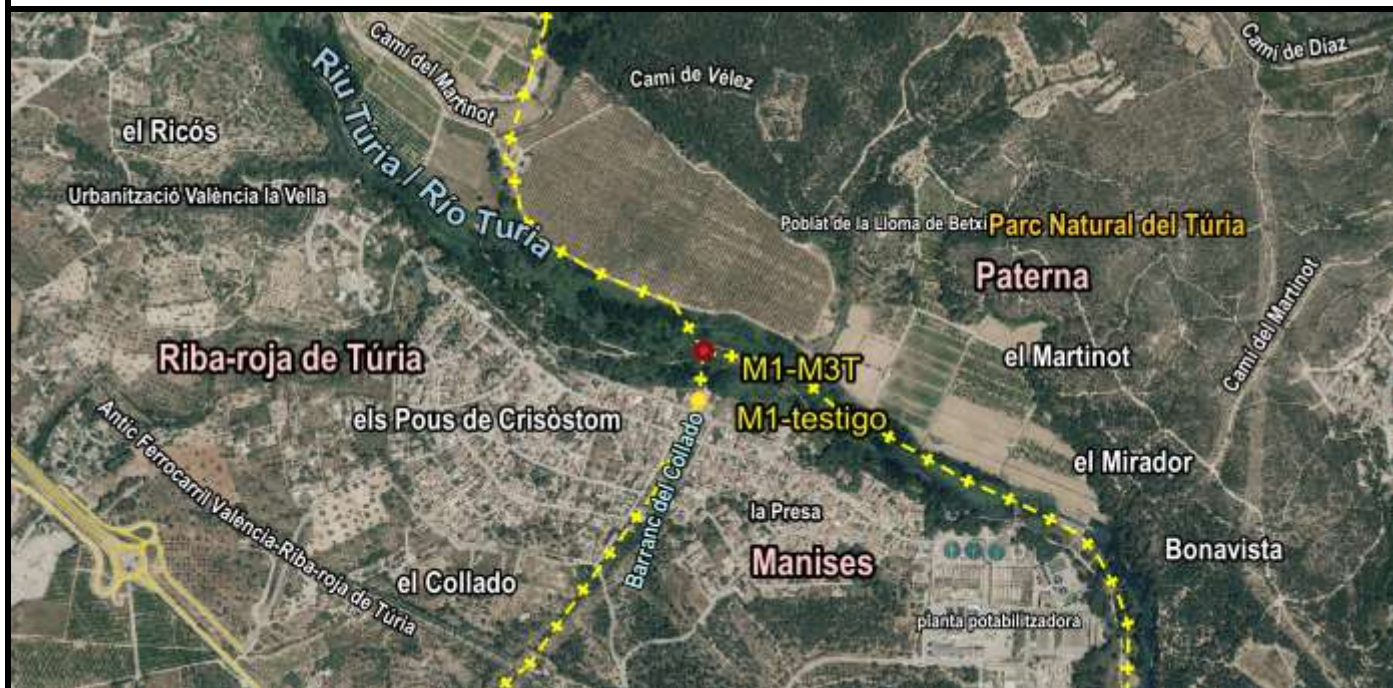

Descripció d'ubicació: / Descripción de ubicación:

És la intersecció de l'eix de la conca del Riu Túria amb la normal baixada a aquest eix des de la fita auxiliar denominada M1-testimoni. Se situa al costat del bord nord de la senda del Parc Natural del Túria. Segons acta (1902) se situa en la intersecció de l'eix de les aigües del Riu Túria amb la normal baixada a aquest eix des de la fita auxiliar (M1-testimoni). És comú als termes municipals de Riba-roja de Túria, Manises i Paterna.

Es la intersección del eje de la cuenca del Río Turia con la normal bajada a dicho eje desde el mojón auxiliar denominado M1-testigo. Se sitúa junto al borde norte de la senda del Parc Natural del Túria. Según acta (1902) se ubica en la intersección del eje de las aguas del Río Turia con la normal bajada a dicho eje desde el mojón auxiliar (M1-testigo). Es común a los términos municipales de Riba-roja de Túria, Manises y Paterna.

Croquis:



Fotografia panoràmica / Fotografía panorámica



DELIMITACIÓ MUNICIPAL

DELIMITACIÓ MUNICIPAL



LÍNIA LÍMIT ENTRE ELS TERMES MUNICIPALS DE MANISES I PATERNA

LÍNEA LÍMITE ENTRE LOS TÉRMINOS MUNICIPALES DE MANISES Y PATERNA

Nom del molló: <i>Nombre del mojón:</i>	M1-testimoni M1-testigo	Data de visita / Fecha de visita:	15/07/2021
Tipus de punt: <i>Tipo de punto:</i>	Molló testimoni Mojón testigo		
Estat: <i>Estado:</i>	Virtual no accessible Virtual no accesible		
X, Y UTM-ETRS89: (m)	Altura ortomètrica i el-lipsoidal (m) <i>Altura ortométrica y elipsoidal (m)</i>		
X: 713675,500	H(orto): 0,000		
Y: 4377847,800	h(el): 0,000		
Tipus de senyal:	Fita virtual		
Tipo de señal:	Mojón virtual		

Situació / Situación



Descripció d'ubicació: / Descripción de ubicación:

Es troba molt pròxima a la llinda entre les dues parcel·les directament enfrontades a la intersecció de l'Av. Santiago Apòstol amb el carrer Millares a la Urbanització La Presa. A uns 25 m del marge dret del Riu Túria. Se situa sobre la parcel·la de referència catastral 46161A00400014, (segons acta en la llinda d'una terra de vinyes i una altra d'àlbers).

Se halla muy próxima al linde entre las dos parcelas directamente enfrentadas a la intersección del Av. Santiago Apóstol con la calle Millares en la Urbanización La Presa. A unos 25 m de la margen derecha del Río Turia. Se ubica sobre la parcela de referencia catastral 46161A00400014, (según acta en el linde de una tierra de viñas y otra de álamos).

Comentaris: / Comentarios:

Aquesta fita ja es trobava destruïda l'any 1937 quan es van desenvolupar els quaderns de camp d'aqueixes dates.

Este mojón ya se encontraba destruido en el año 1937 cuando se desarrollaron los cuadernos de campo de esas fechas.

Croquis:



Fotografia panoràmica / Fotografía panorámica



DELIMITACIÓ MUNICIPAL
DELIMITACIÓ MUNICIPAL



LÍNIA LÍMIT ENTRE ELS TERMES MUNICIPALS DE MANISES I PATERNA
LÍNEA LÍMITE ENTRE LOS TÉRMINOS MUNICIPALES DE MANISES Y PATERNA

Nom del molló: M2-M3T
Nombre del mojón: M2-M3T

Data de visita / Fecha de visita:
18/11/2021

Tipus de punt: Mojón principal
Tipo de punto: Mojón principal

Estat: Virtual no accessible
Estado: Virtual no accesible

X, Y UTM-ETRS89: (m)

X: 719421,000

Y: 4374316,000

Altura ortomètrica i el-lipsoidal (m)

Altura ortomètrica y elipsoidal (m)

H(orto): 0,000

h(el): 0,000

Tipus de senyal: Fita virtual

Tipo de señal: Mojón virtual



Situació / Situación



Descripció d'ubicació: / Descripción de ubicación:

Es troba en l'eix del Riu Túria, en el punt d'intersecció amb la normal baixada des del M4-testimoni. La fita és comuna als termes de Quart de Poblet, Paterna i Manises.

Se encuentra en el eje del Río Turia, en el punto de intersección con la normal bajada desde el M4-testigo. El mojón es común a los términos de Quart de Poblet, Paterna y Manises.

Geometria línia a punt anterior: / Geometría línea al punto anterior:

La geometria de la línia entre el M1 i el M2 és l'eix de les aigües del Riu Túria.

La geometría de la línea entre el M1 y el M2 es el eje de las aguas del Río Turia.

Croquis:



Fotografia panoràmica / Fotografía panorámica



DELIMITACIÓ MUNICIPAL
DELIMITACIÓ MUNICIPAL



LÍNIA LÍMIT ENTRE ELS TERMES MUNICIPALS DE MANISES I PATERNA
LÍNEA LÍMITE ENTRE LOS TÉRMINOS MUNICIPALES DE MANISES Y PATERNA

Nom del molló: M2-testimoni
Nombre del mojón: M2-testigo

Data de visita / Fecha de visita:
18/11/2021

Tipus de punt: Molló testimoni
Tipo de punto: Mojón testigo

Estat: Virtual no accessible
Estado: Virtual no accesible

X, Y UTM-ETRS89: (m)

X: 719436,025

Y: 4374325,541

Altura ortomètrica i el-lipsoidal (m)

Altura ortomètrica y elipsoidal (m)

H(orto): 0,000

h(el): 0,000

Tipus de senyal: Fita virtual

Tipo de señal: Mojón virtual



Situació / Situación



Descripció d'ubicació: / Descripción de ubicación:

Està situat en el marge esquerre del Riu Túria i la dreta de la séquia de Mestalla, enfront de la senda anomenada de la Botaya la qual des del terme de Manises entra en el riu pel seu marge dret.

Está situado en la margen izquierda del Río Turia y la derecha de la acequia de Mestalla, frente a la senda llamada de la Botaya la cual desde el termino de Manises entra en el rio por su margen derecha.

Comentaris: / Comentarios:

Dins d'una zona impracticable de canyes i esbarzers
Dentro de una zona impracticable de cañas y zarzas

Croquis:



Fotografia panoràmica / Fotografía panorámica



DELIMITACIÓ MUNICIPAL
DELIMITACIÓ MUNICIPAL



LÍNIA LÍMIT ENTRE ELS TERMES MUNICIPALS DE MANISES I PATERNA
LÍNEA LÍMITE ENTRE LOS TÉRMINOS MUNICIPALES DE MANISES Y PATERNA

Nom del molló: M2-AUXICV
Nombre del mojón: M2-AUXICV

Data de visita / Fecha de visita:
18/11/2021

Tipus de punt: AuxICV
Tipo de punto: AuxICV

Estat: Senyal replantejat
Estado: Señal replanteada

X, Y UTM-ETRS89: (m)

X: 719437,275

Y: 4374326,333

Altura ortomètrica i el-lipsoidal (m)

Altura ortomètrica y elipsoidal (m)

H(orto): 32,631

h(el): 82,860

Tipus de senyal: Fita feno groc

Tipo de señal: Hito feno amarillo



Situació / Situación



Descripció d'ubicació: / Descripción de ubicación:

Es troba al costat oest de la senda del marge esquerre del Riu Túria, dins de la parcel·la de referència cadastral 46104A00109008 a l'altura del Polígon Industrial El Barranquet.

Se encuentra al lado oeste de la senda de la margen izquierda del Río Turia, dentro de la parcela de referencia catastral 46104A00109008 a la altura del Polígono Industrial El Barranquet.

Comentaris: / Comentarios:

Fita feno groc a 1,48m del M2-testimoni, seguint l'alineació determinada entre M2 i M2-testimoni.

Hito feno amarillo a 1,48m del M2-testigo, siguiendo la alineación determinada entre M2 y M2-testigo.

Croquis:



Fotografia panoràmica / Fotografía panorámica

