

Nom del molló: M1-M3T

Data de la ressenya: 15/01/2024

Estat: Virtual no accessible

Coordenades

Tipus de senyal:

ETRS89

X: 708369.349 m

Altitud ortomètrica:

Data de visita: 2022-11-29

UTM fus 30

Y: 4355423.171 m

Altitud el·lipsoidal:

Descripció: Es va reconèixer com a tal l'eix de les aigües del Riu Magre en la intersecció amb la normal baixada a ell des de l'M1-Testimoni. Aquesta fita és comuna als termes municipals de Llombai, Real i Montserrat.

Mapa de situació

Escala 1: 5000



Fotografia

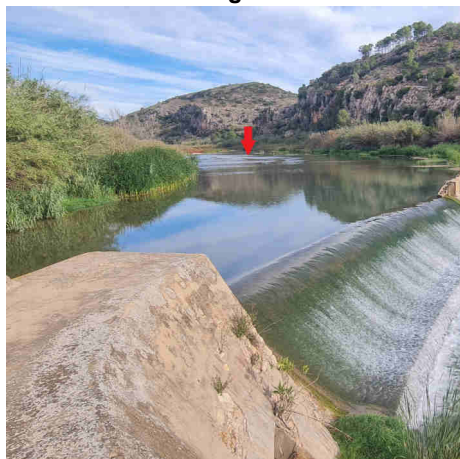

Detall



Imatge panoràmica

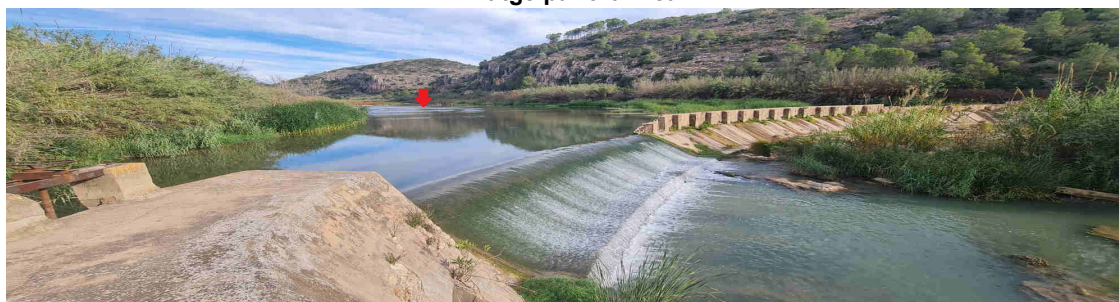

Nom del molló: M1-Testimoni

Data de la ressenya: 15/01/2024

Estat: Senyal replantejat
Tipus de senyal: Fita Feno groga
Data de visita: 2022-12-09

Coordenades
ETRS89 X: 708325.694 m Altitud ortomètrica: 109.664 m
UTM fus 30 Y: 4355421.155 m Altitud el·lipsoidal: 160.062 m

Descripció: Està situada al marge O del Riu Magre, a 13 metres a l'E de la CV-50.

Mapa de situació

Escala 1: 5000

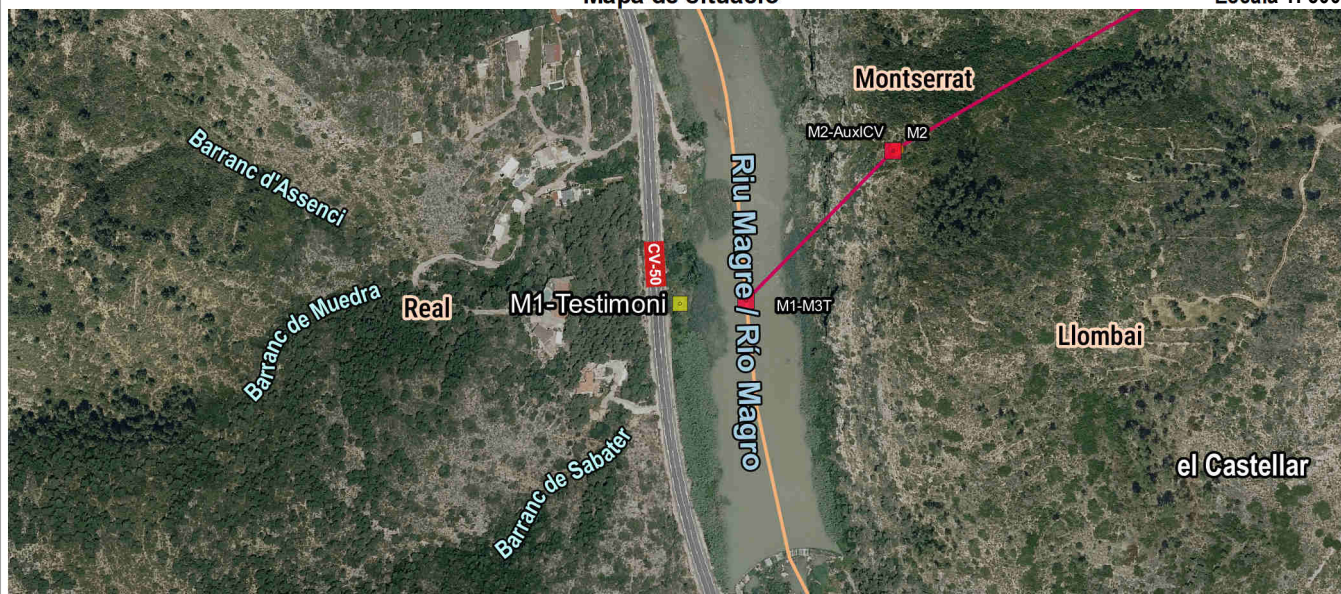

Fotografia



Detall



Imatge panoràmica

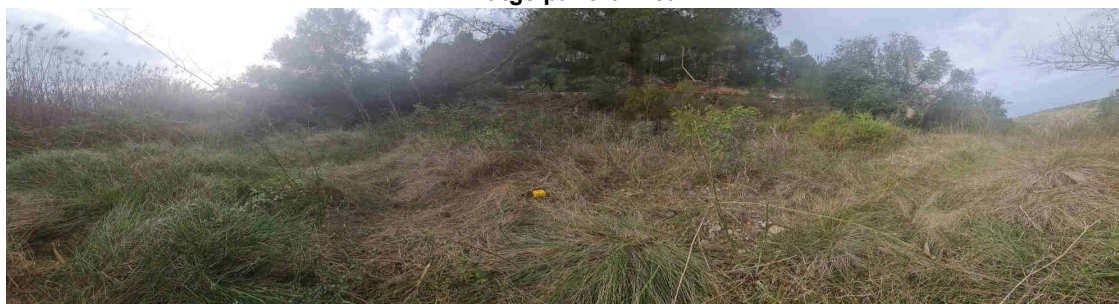

Nom del molló: M2

Data de la ressenya: 15/01/2024

Estat: Monumentat semidestruït

Coordenades

Tipus de senyal: Munt de pedres soltes

ETRS89

X: 708466.405 m Altitud ortomètrica: 155.224 m

Data de visita: 2022-11-09

UTM fus 30

Y: 4355522.082 m Altitud el·lipsoidal: 205.618 m

Descripció: Està situada entre els paratges de Lloma Plana i el Castellar, en terreny de matollar, a uns 67 metres del marge E del Riu Magre, al N de la part més alta de la Cova Fumada, a la cara o faldilla nord a 24 metres. Base aproximadament circular d'1.20 m i 0.20 m d'altura.

La línia de terme reconeguda entre fites és recta.

Mapa de situació

Escala 1: 5000

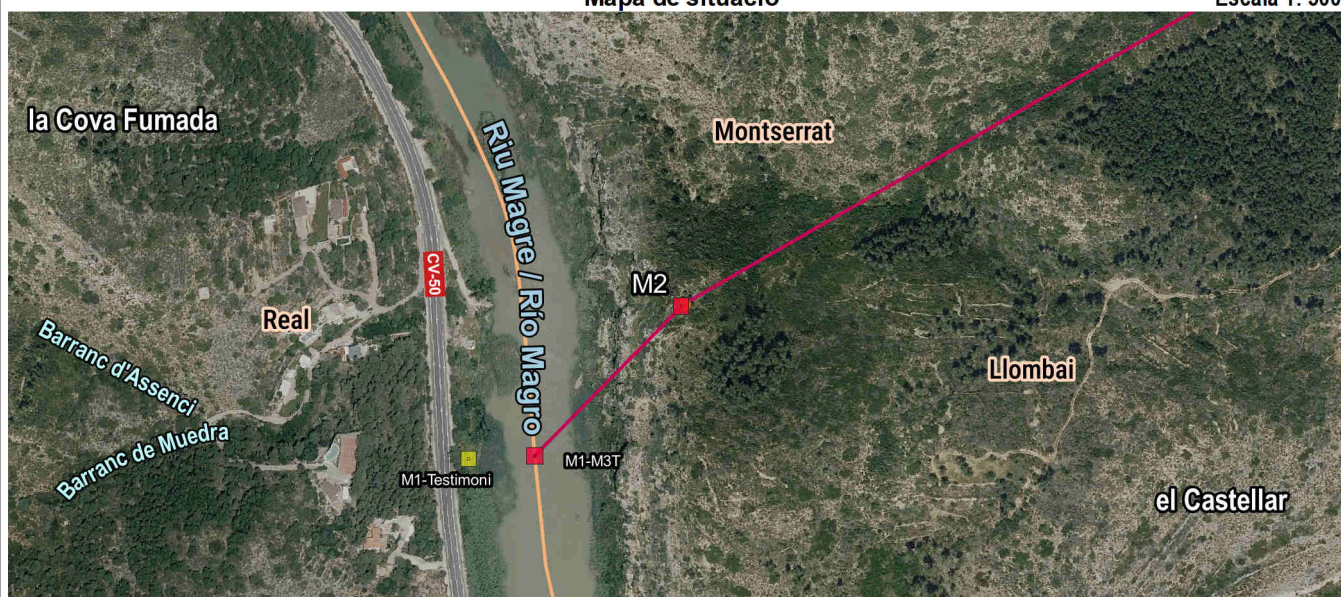

Fotografia



Detall

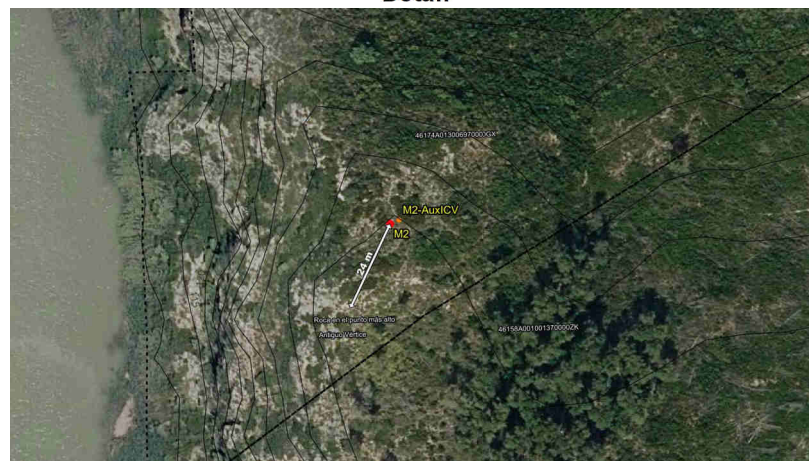

Imatge panoràmica



Nom del molló: M2-AuxICV

Data de la ressenya: 15/01/2024

Estat: Monumentat en bon estat

Coordenades

Tipus de senyal: Fita de pedra llaurada

ETRS89

X: 708468.688 m

Altitud ortomètrica: 154.768 m

Data de visita: 2022-11-09

UTM fus 30

Y: 4355523.099 m

Altitud el·lipsoidal: 205.162 m

Descripció: Està situada entre els paratges de Lloma Plana i el Castellar, en terreny de matollar, a uns 69 metres del marge E del Riu Magre, al N de la part més alta de la Cova Fumada, a la cara o faldilla nord a 24 metres. Base quadrada de 0.35 m de costat i 1 m d'altura.

Mapa de situació

Escala 1: 5000

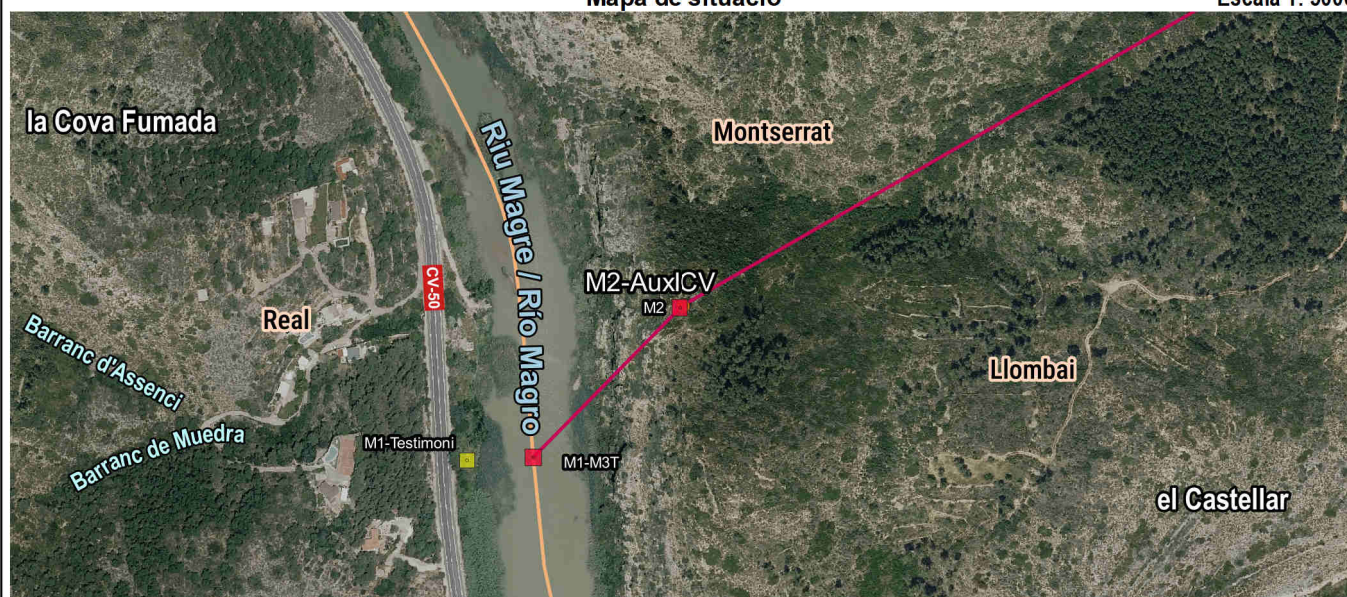

Fotografia



Detall

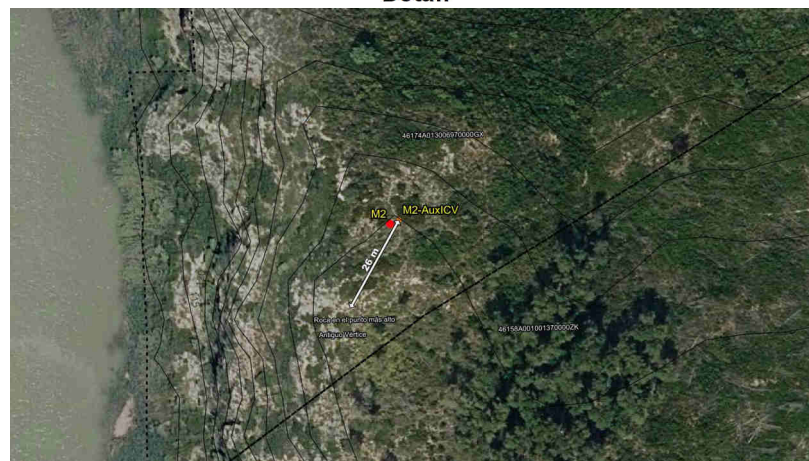

Imatge panoràmica

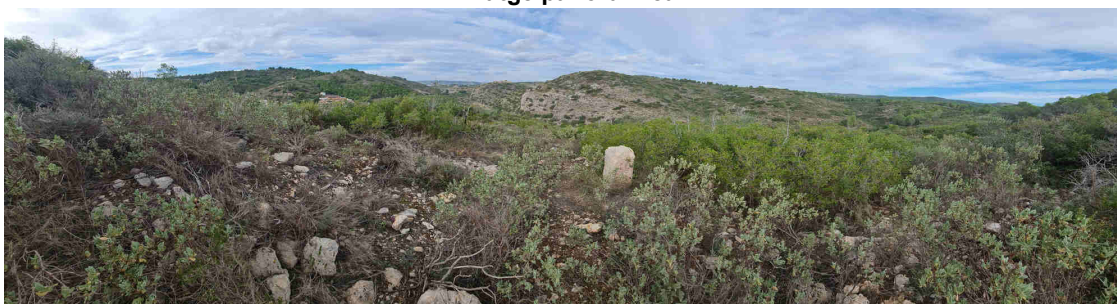

Nom del molló: M3

Data de la ressenya: 15/01/2024

Estat: Monumentat semidestruït

Coordenades

Tipus de senyal: Munt de pedres soltes

ETRS89

X: 708878.591 m Altitud ortomètrica: 159.706 m

Data de visita: 2022-11-09

UTM fus 30

Y: 4355759.134 m Altitud el·lipsoidal: 210.086 m

Descripció: Està situada al lloc denominat el Castellar, en terreny de matollar, entre el barranc de Flor de Lis i el barranc de la Romana. Base irregular d'1.20 m de diàmetre i 0.40 m d'altura.

La línia de terme reconeguda entre fites és recta.

Mapa de situació

Escala 1: 5000

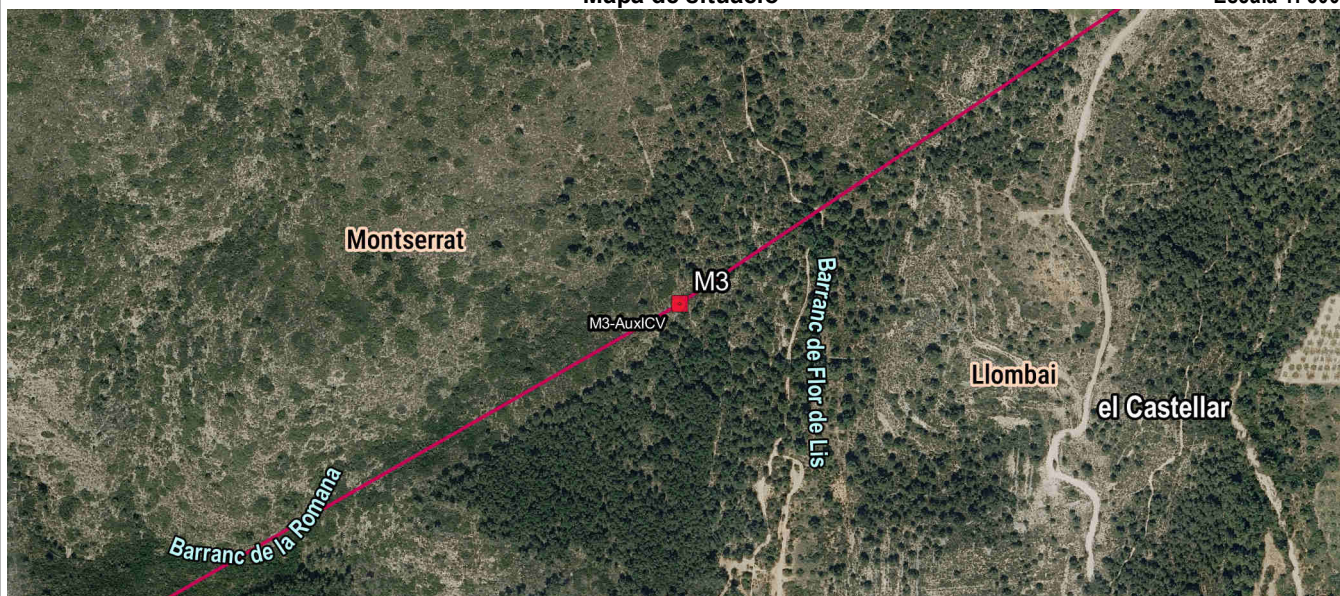

Fotografia



Detall

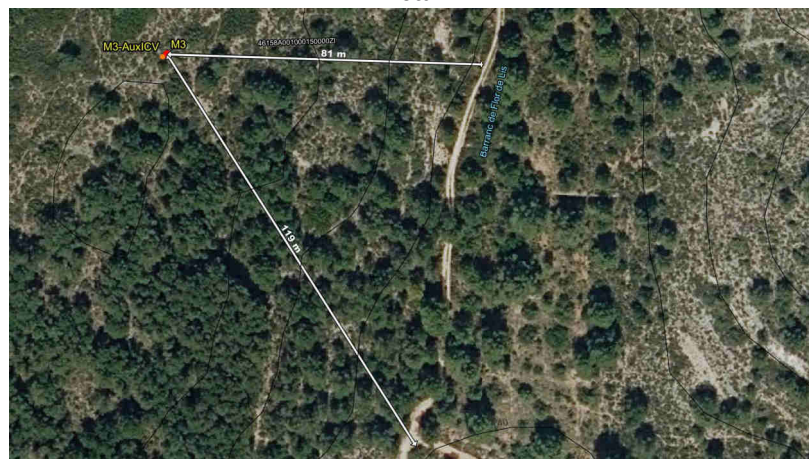

Imatge panoràmica



Nom del molló: M3-AuxICV

Data de la ressenya: 15/01/2024

Estat: Monumentat en bon estat

Coordenades

Tipus de senyal: Fita de pedra llaurada

ETRS89

X: 708877.419 m Altitud ortomètrica: 159.462 m

Data de visita: 2022-11-09

UTM fus 30

Y: 4355758.543 m Altitud el·lipsoidal: 209.842 m

Descripció: Està situada al lloc denominat el Castellar, en terreny de matollar, entre el barranc de Flor de Lis a l'O i el barranc de la Romana a l'E. Es troba aproximadament a un metre al SO de l'M3. Base quadrada de 0.35 m de costat i 1.10 m d'altura.

Mapa de situació

Escala 1: 5000

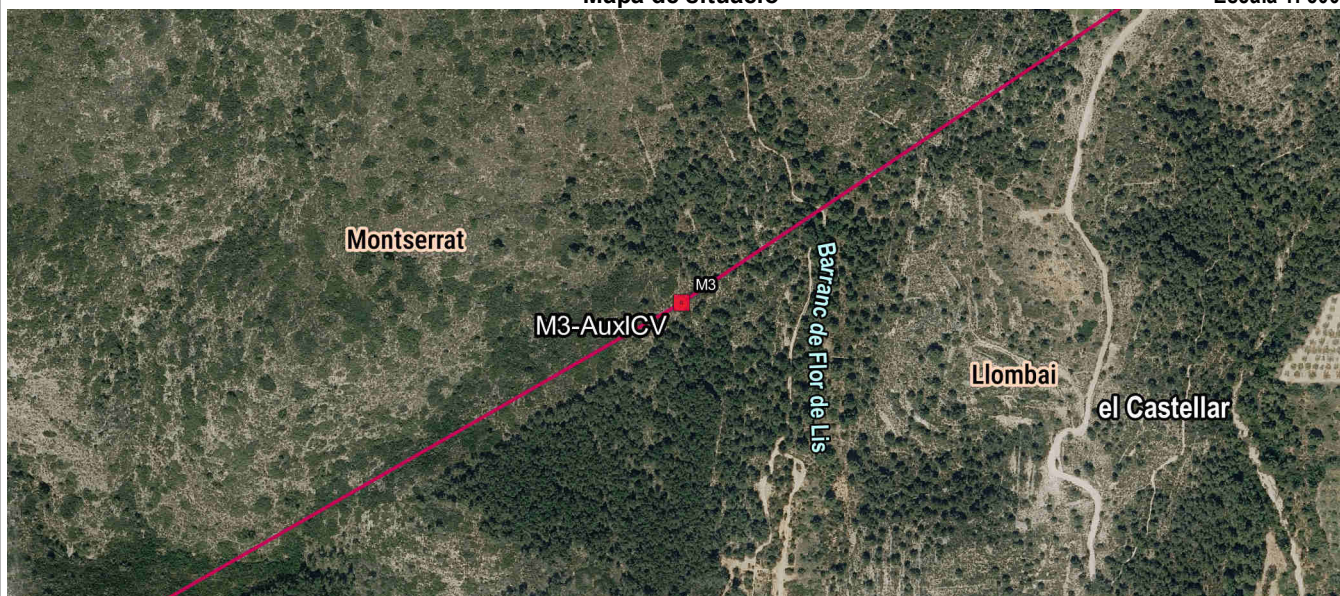

Fotografia



Detall

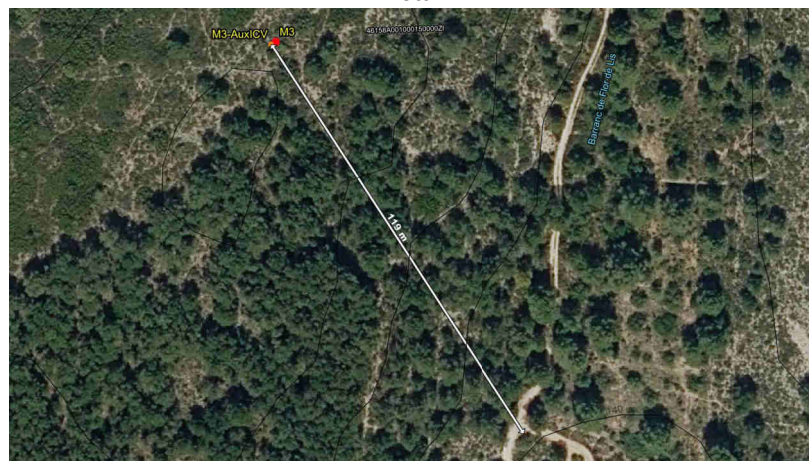

Imatge panoràmica



Nom del molló: M4

Data de la ressenya: 15/01/2024

Estat: Monumentat en bon estat

Coordenades

Tipus de senyal: Fita de pedra llaurada

ETRS89

X: 709190.357 m Altitud ortomètrica: 173.627 m

Data de visita: 2022-11-09

UTM fus 30

Y: 4355968.345 m Altitud el·lipsoidal: 223.997 m

Descripció: Està situada al lloc denominat el Castellar, al marge O del Camí de les Canyades, al S del Corral d'Ambròs. Base quadrada de 0.35 m de costat i 1.10 m d'altura.

La línia de terme reconeguda entre fites és recta.

Mapa de situació

Escala 1: 5000

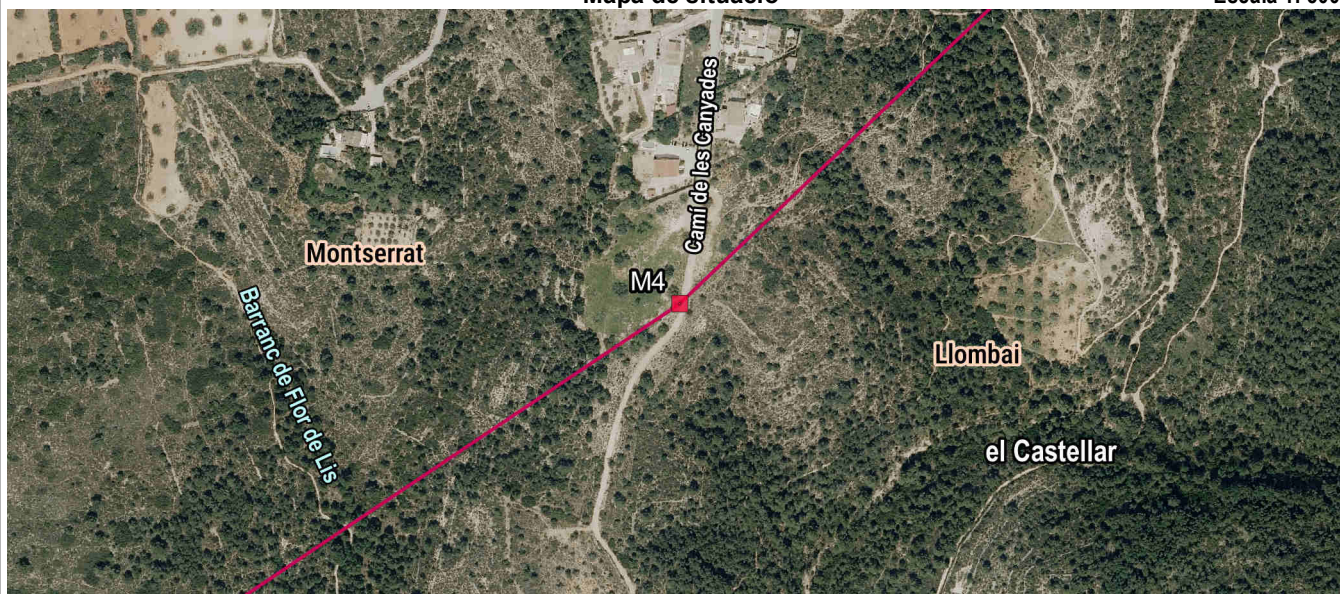

Fotografia



Detall

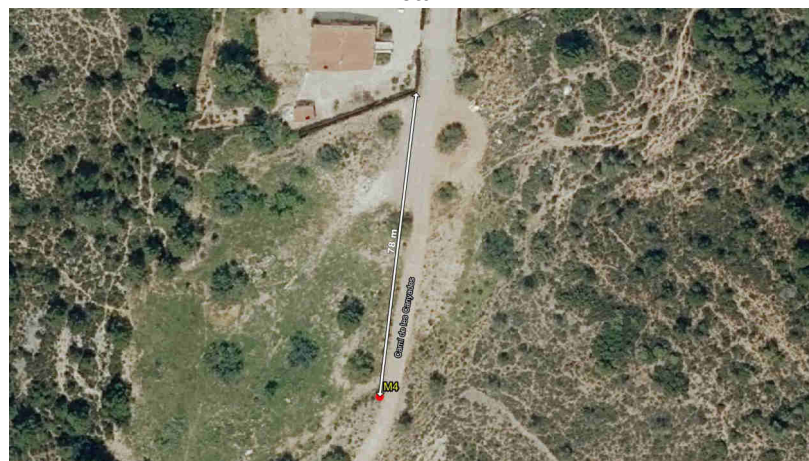

Imatge panoràmica



Nom del molló: M5

Data de la ressenya: 15/01/2024

Estat: Monumentat en bon estat

Coordenades

Tipus de senyal: Fita de pedra llaurada

ETRS89

X: 709441.318 m Altitud ortomètrica: 173.996 m

Data de visita: 2022-11-16

UTM fus 30

Y: 4356206.68 m Altitud el·lipsoidal: 224.357 m

Descripció: Està situada en terreny de matollar i pins, entre el Corral d'Ambrós i el barranc de la Lloma Plana, del qual està a uns 90 metres. Base quadrada de 0.35 m de costat i 0.90 m d'altura.

La línia de terme reconeguda entre fites és recta.

Mapa de situació

Escala 1: 5000

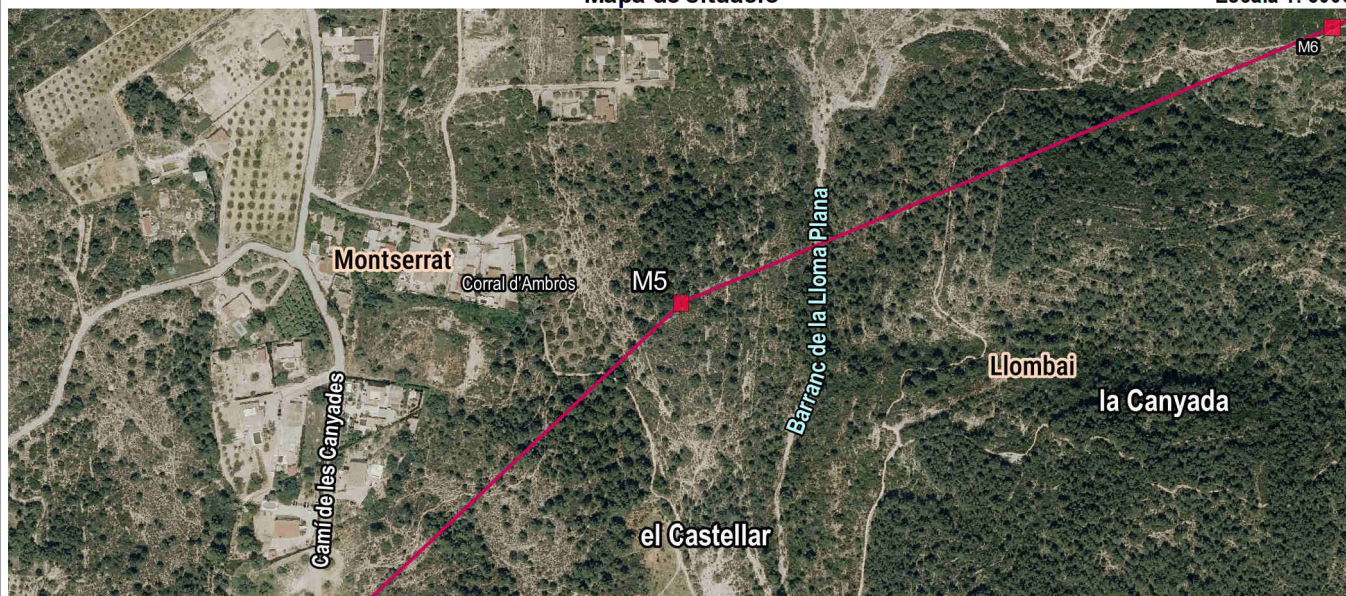

Fotografia



Detall

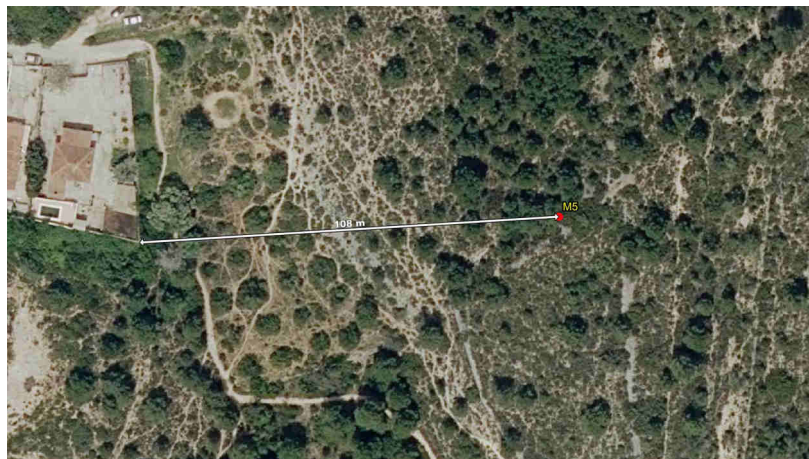

Imatge panoràmica

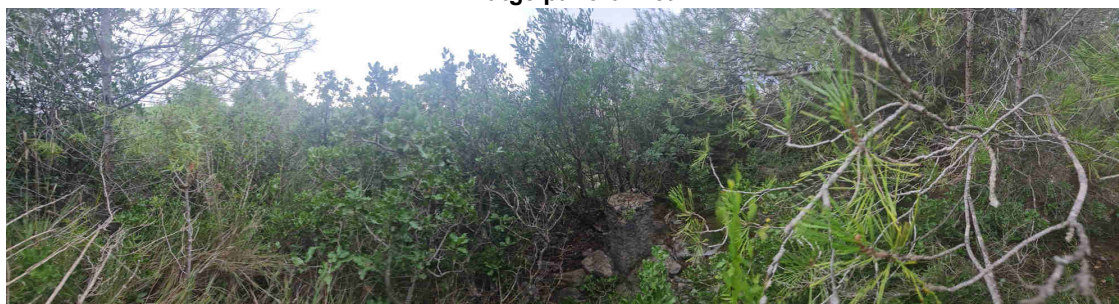

Nom del molló: M6

Data de la ressenya: 15/01/2024

Estat: Monumentat semidestruït

Coordenades

Tipus de senyal: Munt de pedres soltes

ETRS89

X: 709872.093 m Altitud ortomètrica: 189.483 m

Data de visita: 2022-11-09

UTM fus 30

Y: 4356388.817 m Altitud el·lipsoidal: 239.831 m

Descripció: Està situada al lloc denominat la Canyada, sobre una lloma en terreny de matollar, al marge N d'una xicoteta senda sense nom, a uns 337 metres a l'E del barranc de la Lloma Plana. Base circular d'1.20 m de diàmetre i 0.50 m d'altura.

La línia de terme reconeguda entre fites és recta.

Mapa de situació

Escala 1: 5000

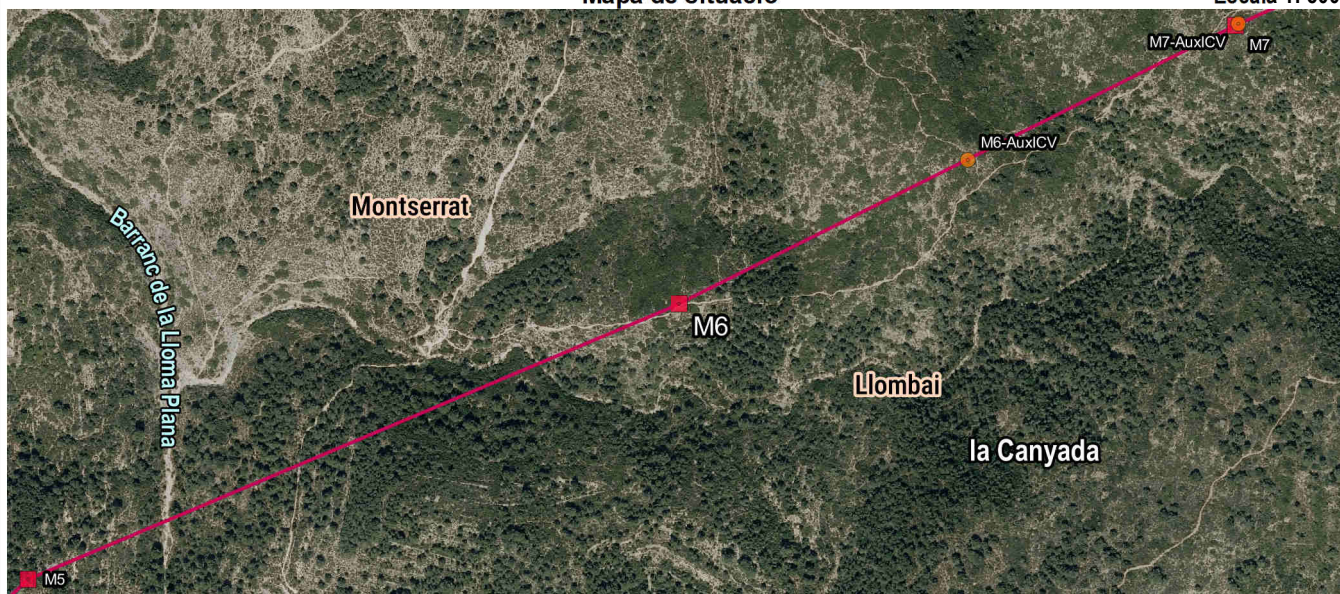

Fotografia



Detall

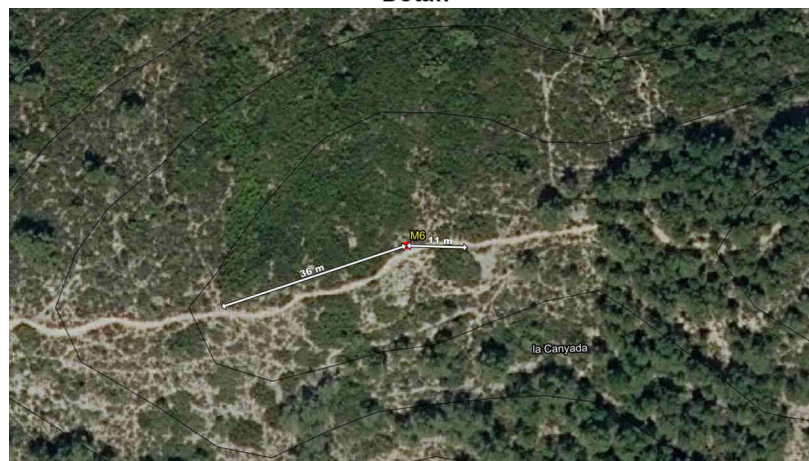

Imatge panoràmica

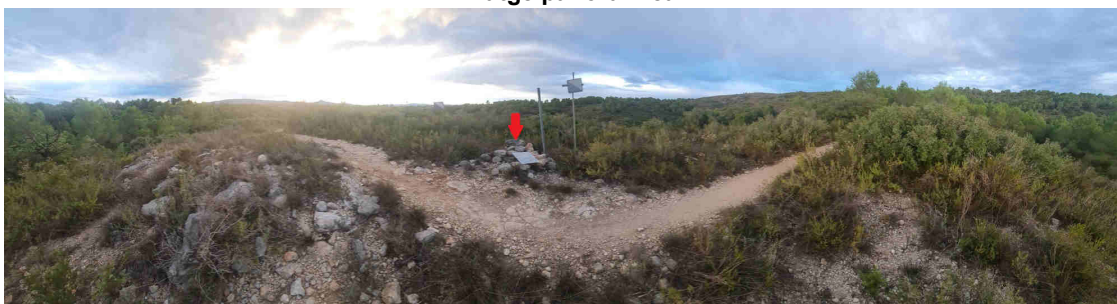

Nom del molló: M6-AuxICV

Data de la ressenya: 15/01/2024

Estat: Monumentat en bon estat

Coordenades

Tipus de senyal: Fita de pedra llaurada

ETRS89

X: 710062.943 m Altitud ortomètrica: 209.575 m

Data de visita: 2022-11-09

UTM fus 30

Y: 4356483.776 m Altitud el·lipsoidal: 259.916 m

Descripció: Està situada al lloc denominat la Canyada, en terreny de matollar, a uns 19 metres del marge N d'una xicoteta senda sense nom, a uns 555 metres a l'E del barranc de la Loma Plana. Es troba en l'alineació entre les fites M6 i M7, a 213 metres al NE del M6. Base quadrada de 0.35 m de costat i 1.20 m d'altura.

Mapa de situació

Escala 1: 5000

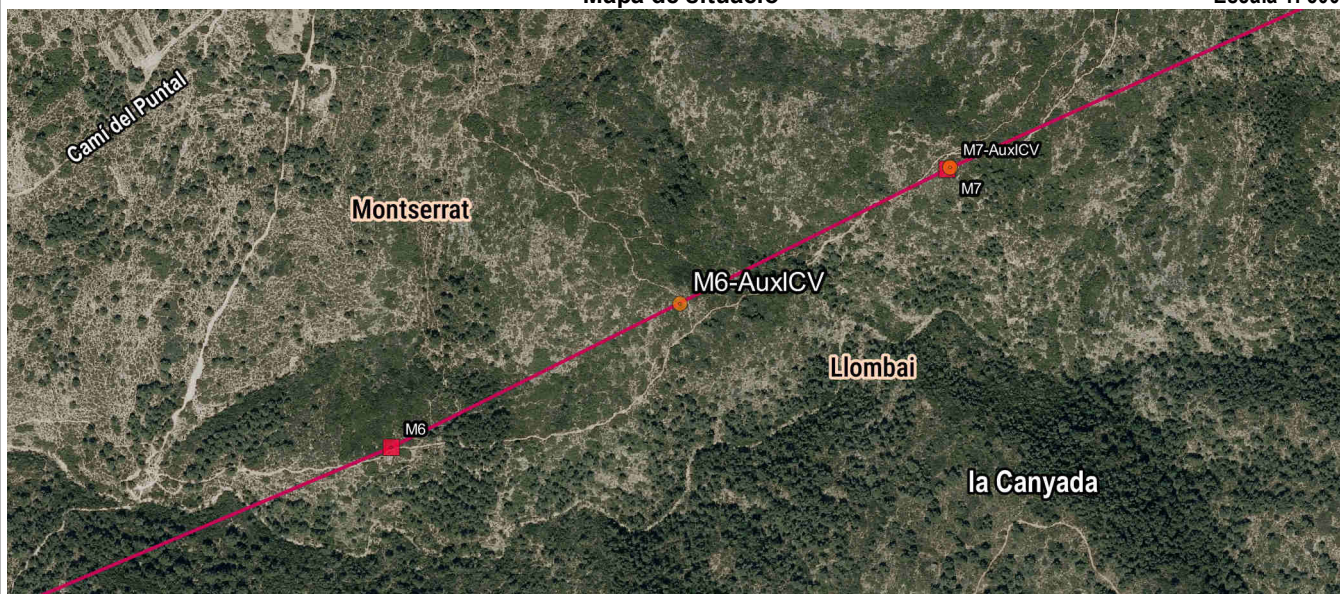

Fotografia



Detall

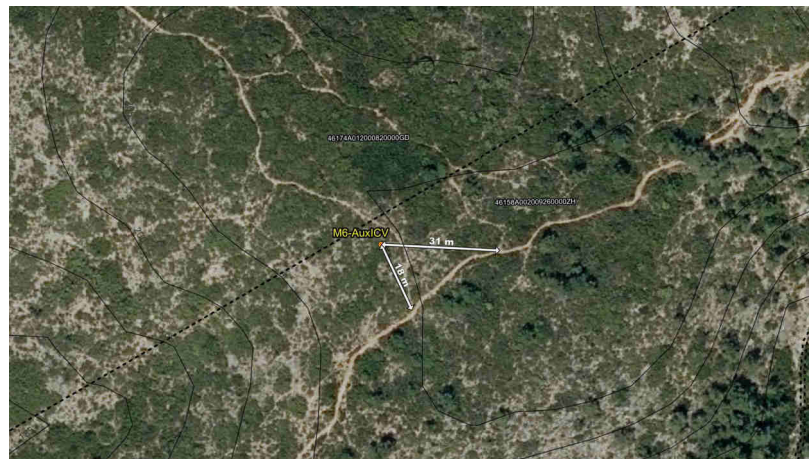

Imatge panoràmica



Nom del molló: M7

Data de la ressenya: 15/01/2024

Estat: Monumentat semidestruït

Coordenades

Tipus de senyal: Munt de pedres soltes

ETRS89

X: 710239.902 m Altitud ortomètrica: 230.154 m

Data de visita: 2022-11-09

UTM fus 30

Y: 4356572.587 m Altitud el·lipsoidal: 280.49 m

Descripció: Està situada al lloc denominat la Canyada, antigament, "Cerro del barranco del Puntal", en terreny de matollar, a uns 8 metres del marge S d'una xicoteta senda sense nom que discorre en direcció E fins a arribar al Camí del Puntal. Base aproximadament circular d'1.80 m de diàmetre i 0.40 m d'altura.

La línia de terme reconeguda entre fites és recta.

Mapa de situació

Escala 1: 5000

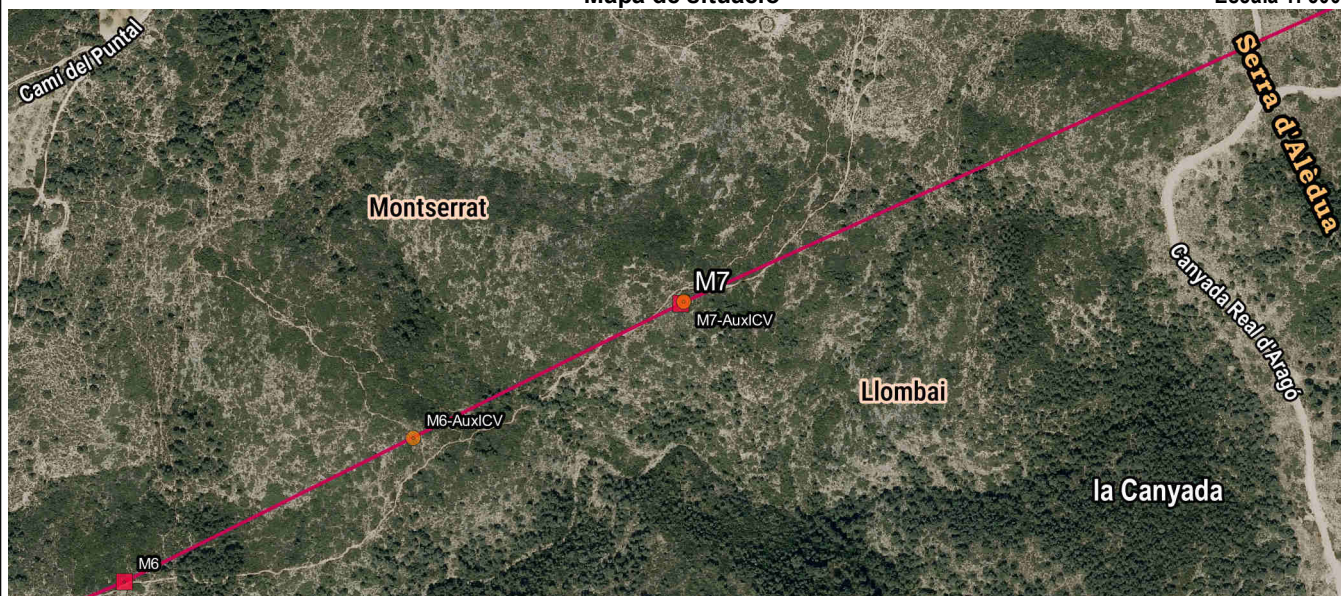

Fotografia



Detall

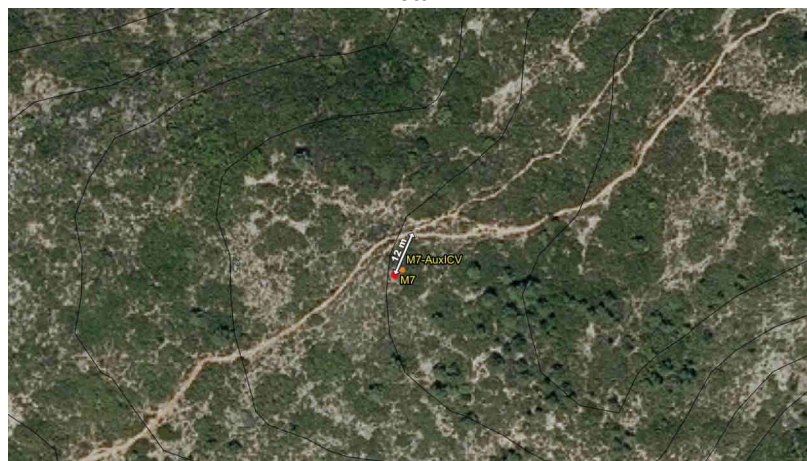

Imatge panoràmica

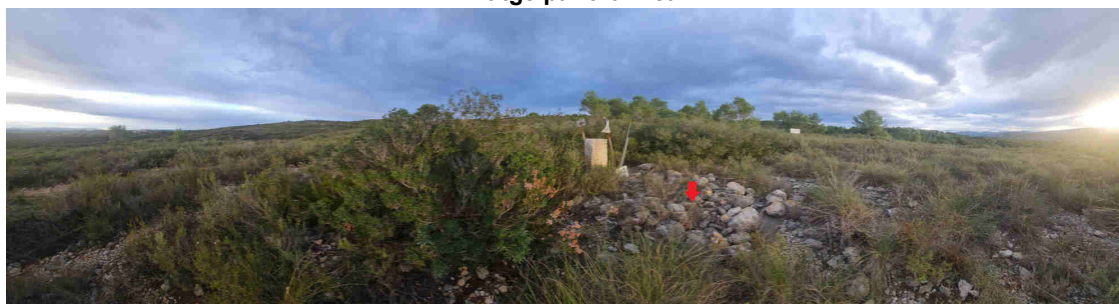

Nom del molló: M7-AuxICV

Data de la ressenya: 15/01/2024

Estat: Monumentat en bon estat

Coordenades

Tipus de senyal: Fita de pedra llaurada

ETRS89

X: 710241.85 m Altitud ortomètrica: 230.163 m

Data de visita: 2022-11-09

UTM fus 30

Y: 4356573.843 m Altitud el·lipsoidal: 280.499 m

Descripció: Està situada al lloc denominat la Canyada, antigament, "Cerro del barranco del Puntal", en terreny de matollar, a uns 9 metres del marge S d'una xicoteta senda sense nom, senda que discorre aproximadament 470 metres direcció E fins a arribar al Camí del Puntal i a uns 327 metres a l'O de la Canyada Real d'Aragó. Es troba a uns 2 metres al NE de l'M7. Base quadrada de 0.35 m de costat i 1.20 m d'altura.

Mapa de situació

Escala 1: 5000

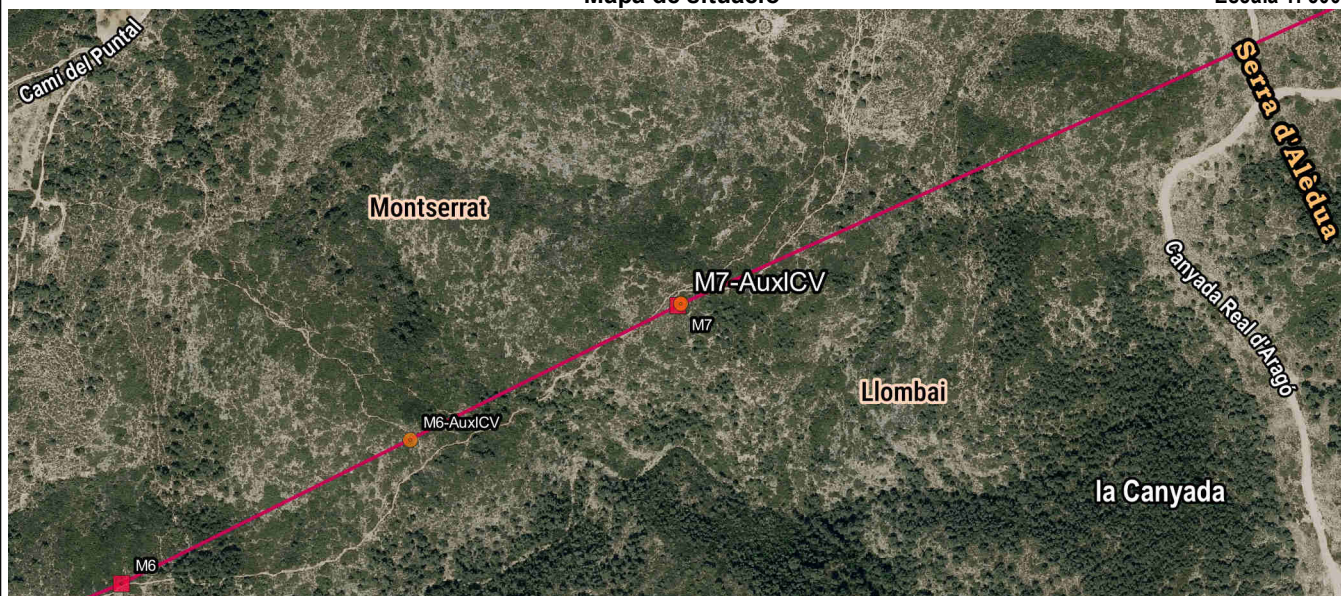

Fotografia



Detall

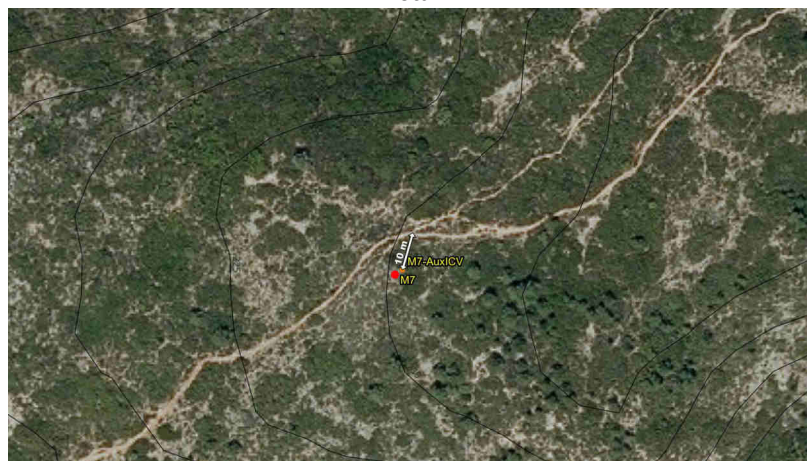

Imatge panoràmica



Nom del molló: M8

Data de la ressenya: 15/01/2024

Estat: Monumentat en bon estat

Coordenades

Tipus de senyal: Fita de maçoneria amb pedres

ETRS89

X: 710688.753 m Altitud ortomètrica: 278.875 m

Data de visita: soltes

UTM fus 30

Y: 4356776.022 m Altitud el·lipsoidal: 329.198 m

Descripció: Està situada a 90 metres NE de la intersecció de la Canyada Real d'Aragó amb un camí sense nom que es desvia a l'E cap al Mas dels Capellans. Base circular d'1.20 m de diàmetre i 0.85 m d'altura.

La línia de terme reconeguda entre fites és recta.

Mapa de situació

Escala 1: 5000



Fotografia

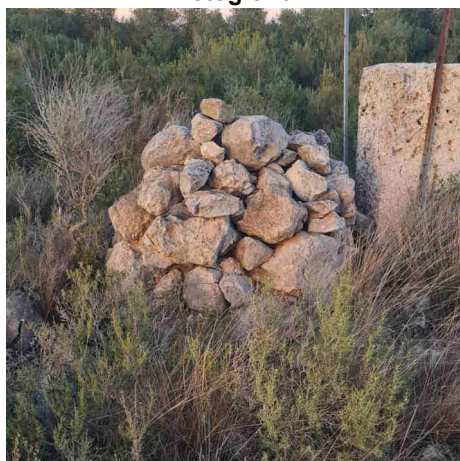

Detall

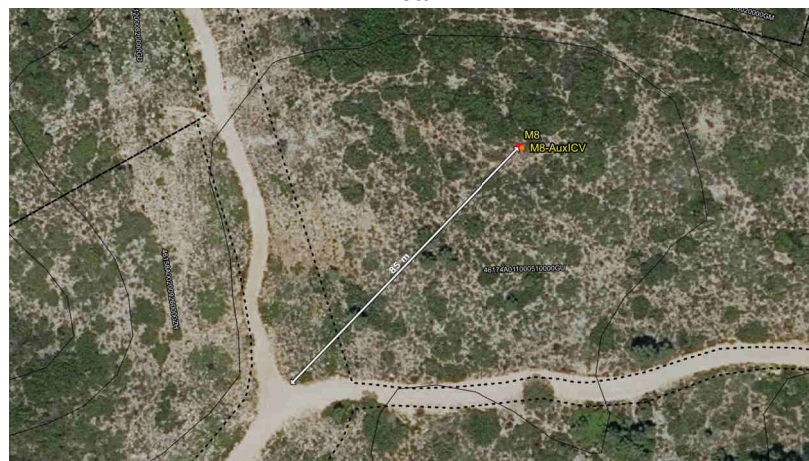

Imatge panoràmica

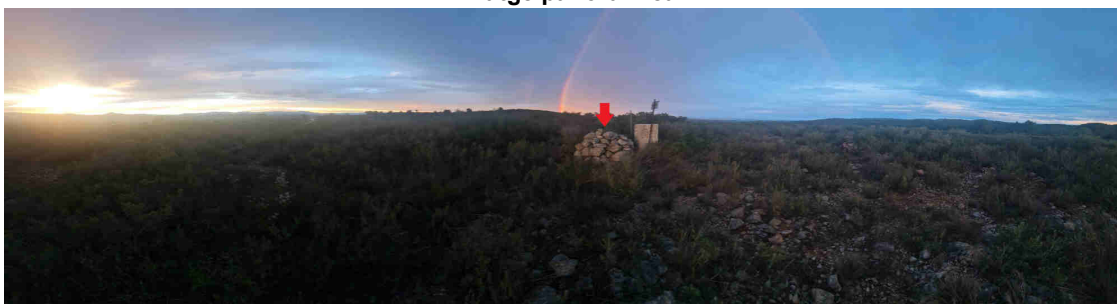

Nom del molló: M8-AuxICV

Data de la ressenya: 15/01/2024

Estat: Monumentat en bon estat

Coordenades

Tipus de senyal: Fita de pedra llaurada

ETRS89

X: 710689.537 m Altitud ortomètrica: 278.823 m

Data de visita: 2022-11-09

UTM fus 30

Y: 4356775.741 m Altitud el·lipsoidal: 329.147 m

Descripció: Està situada a 90 metres NE de la intersecció de la Canyada Real d'Aragó amb un camí sense nom que es desvia a l'E cap al Mas dels Capellans. Es troba aproximadament a un metre de l'M8. Base quadrada de 0.35 m de costat i 1 m d'altura.

Mapa de situació

Escala 1: 5000



Fotografia

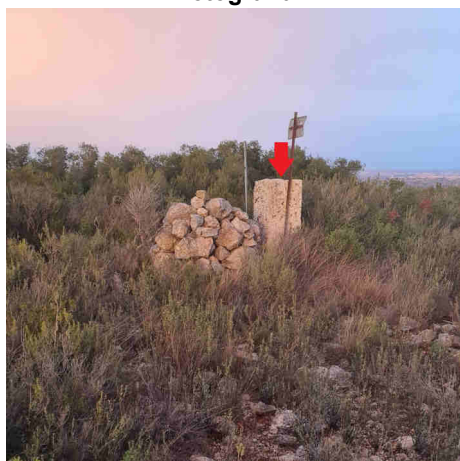

Detall

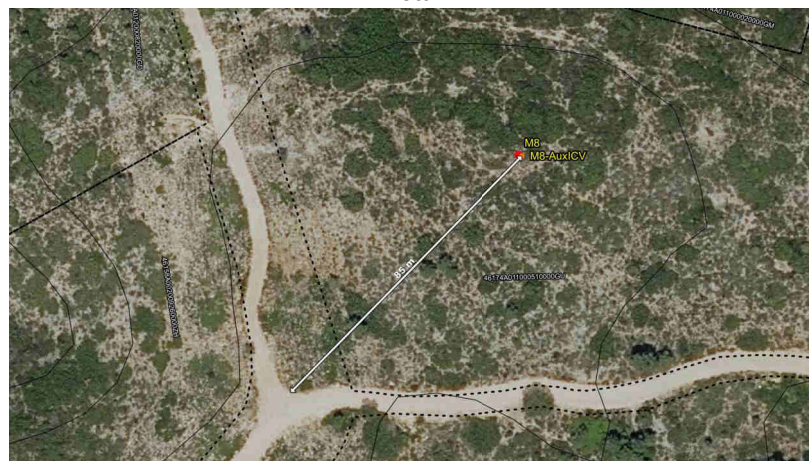

Imatge panoràmica

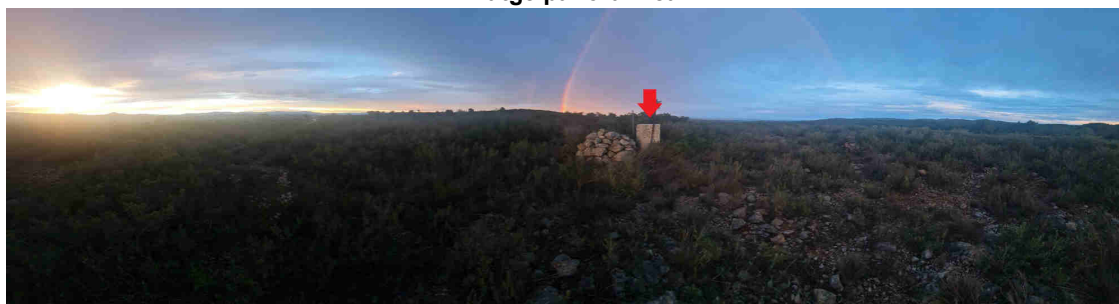

Nom del molló: M9

Data de la ressenya: 15/01/2024

Estat: Senyal replantejat

Coordenades

Tipus de senyal: Fita Feno roja

ETRS89

X: 710864.62 m

Altitud ortomètrica: 267.823 m

Data de visita: 2022-12-09

UTM fus 30

Y: 4356671.843 m

Altitud el·lipsoidal: 318.141 m

Descripció: Està situada entre el barranc de la Cova Fumada i el camí sense nom que es dirigeix a l'E cap al Mas dels Capellans, a 14 metres de la llinda sud d'aquest últim.

La línia de terme reconeguda entre fites és recta.

Mapa de situació

Escala 1: 5000



Fotografia



Detall

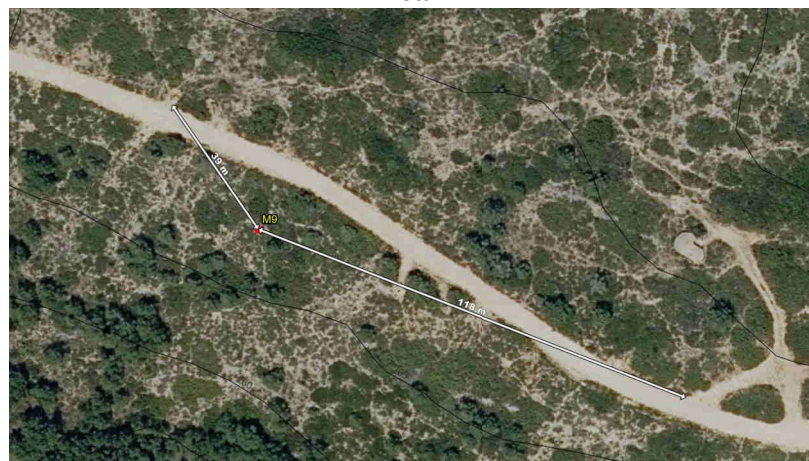

Imatge panoràmica



Nom del molló: M10-M3T

Data de la ressenya: 15/01/2024

Estat: Monumentat en bon estat

Coordenades

Tipus de senyal: Fita de pedra llaurada

ETRS89

X: 711011.227 m Altitud ortomètrica: 246.755 m

Data de visita: 2022-10-19

UTM fus 30

Y: 4356528.28 m Altitud el·lipsoidal: 297.07 m

Descripció: Està situada a la partida de la Canyada, a les anomenades "Caídas del Punta" segons acta, en terreny de matollar, a uns 90 metres al S d'un camí de terra sense nom que es dirigeix a l'E cap al Mas dels Capellans i aproximadament a 30 metres al N d'un barranc. Aquesta fita és comuna als termes municipals de Picassent, de Montserrat i de Llombai. Base rectangular de 0.37x0.40 m de costat i 1.10 m d'altura.

La línia de terme reconeguda entre fites és recta.

Mapa de situació

Escala 1: 5000

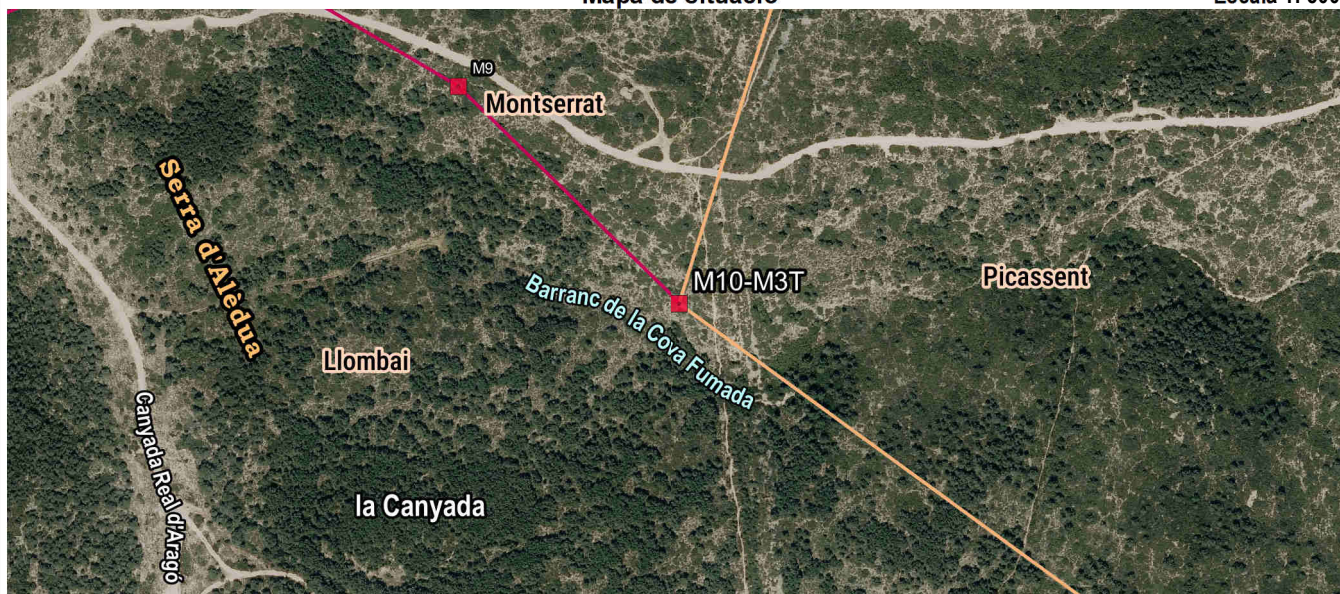

Fotografia



Detall

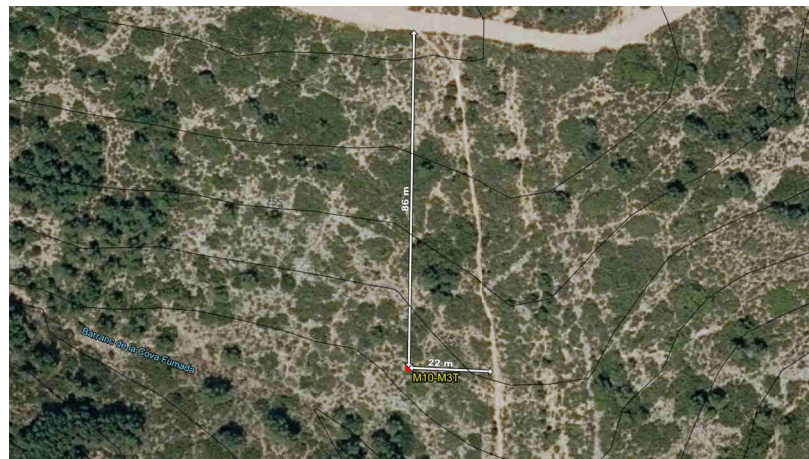

Imatge panoràmica

