

Nombre del mojón: M1-M3T

Fecha de la reseña: 15/01/2024

Estado: Virtual no accesible

Coordenadas

ETRS89

X: 708369.349 m

Altitud ortométrica:

Tipo de señal:

UTM huso 30

Y: 4355423.171 m

Altitud elipsoidal:

Fecha de visita: 2022-11-29

Descripción: Se reconoció como tal el eje de las aguas del Río Magro en la intersección con la normal bajada a él desde el M1-Testigo. Este mojón es común a los términos municipales de Llombai, Real y Montserrat.

Mapa de situación

Escala 1: 5000



Fotografía

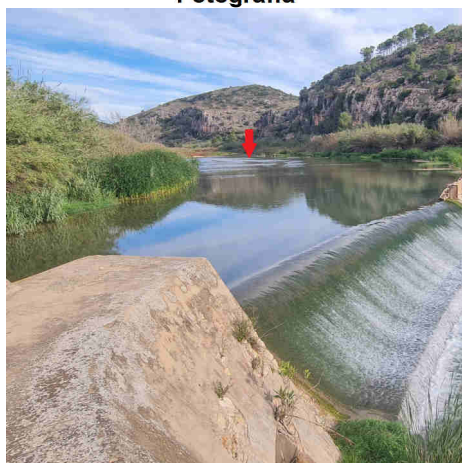

Detalle



Imagen panorámica

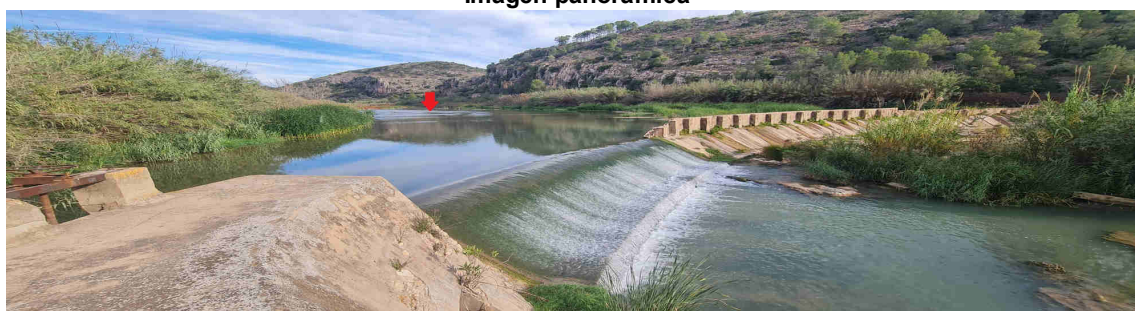

Nombre del mojón: M1-Testigo

Fecha de la reseña: 15/01/2024

Estado: Señal replantada
Tipo de señal: Hito Feno amarillo
Fecha de visita: 2022-12-09

Coordenadas
ETRS89 X: 708325.694 m Altitud ortométrica: 109.664 m
UTM huso 30 Y: 4355421.155 m Altitud elipsoidal: 160.062 m

Descripción: Está situado en la orilla O del Río Magro, a 13 metros al E de la CV-50.

Mapa de situación

Escala 1: 5000



Fotografía



Detalle



Imagen panorámica

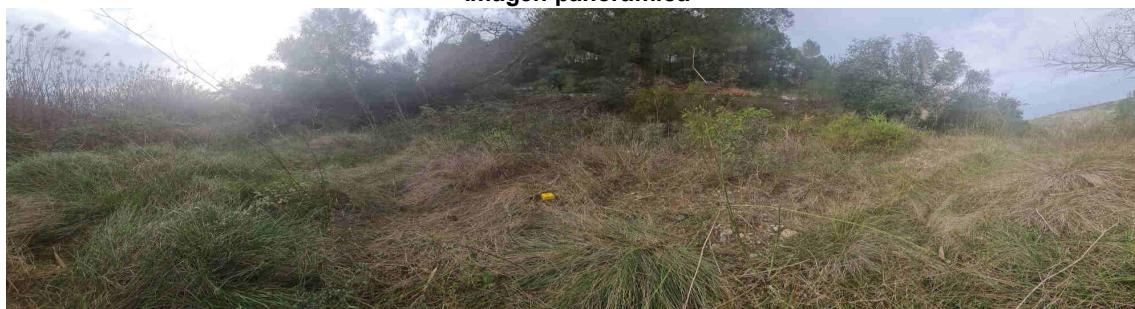

Nombre del mojón: M2

Fecha de la reseña: 15/01/2024

Estado:	Monumentado semidestruido	Coordenadas	X: 708466.405 m	Altitud ortométrica: 155.224 m
Tipo de señal:	Montón de piedras sueltas	ETRS89	Y: 4355522.082 m	Altitud elipsoidal: 205.618 m
Fecha de visita:	2022-11-09	UTM huso 30		

Descripción: Está situado entre los parajes de Lloima Plana y el Castellar, en terreno de monte bajo, a unos 67 metros del margen E del Río Magro, al N de la parte más alta de la Cova Fumada, en la cara o falda norte a 24 metros. Base aproximadamente circular de 1.20 m y 0.20 m de altura.

La línea de término reconocida entre mojonos es recta.

Mapa de situación

Escala 1: 5000

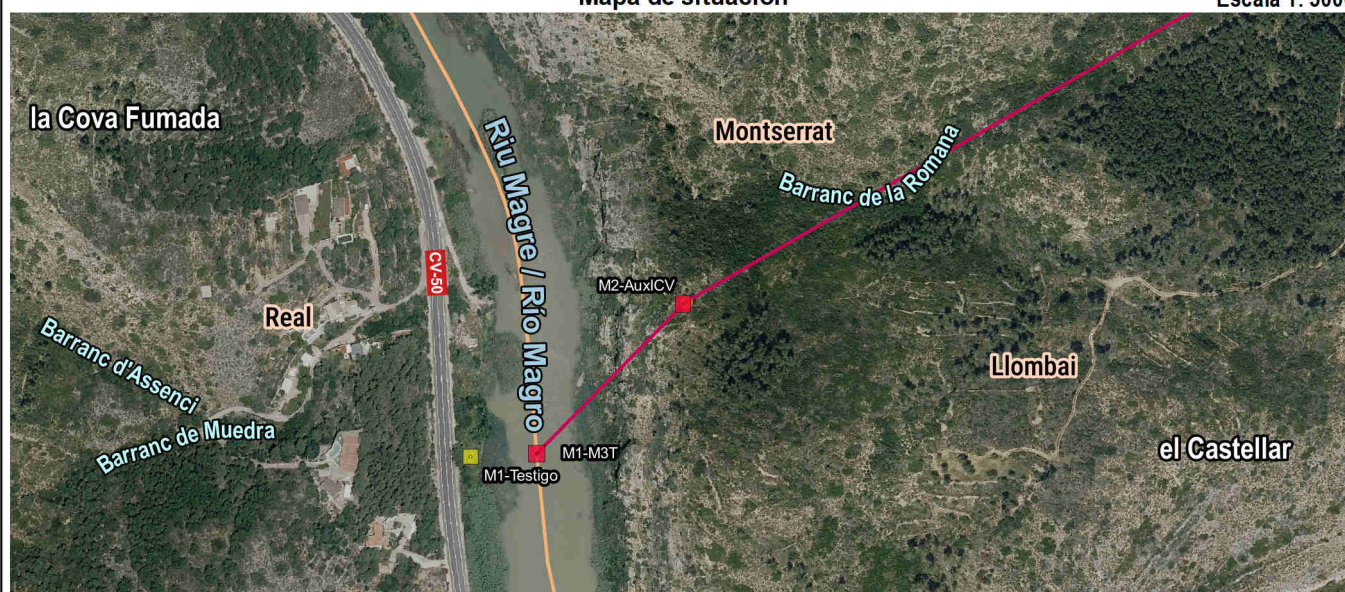

Fotografía

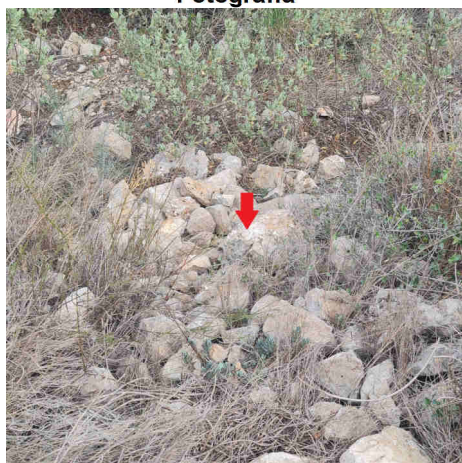

Detalle



Imagen panorámica



Nombre del mojón: M2-AuxICV

Fecha de la reseña: 15/01/2024

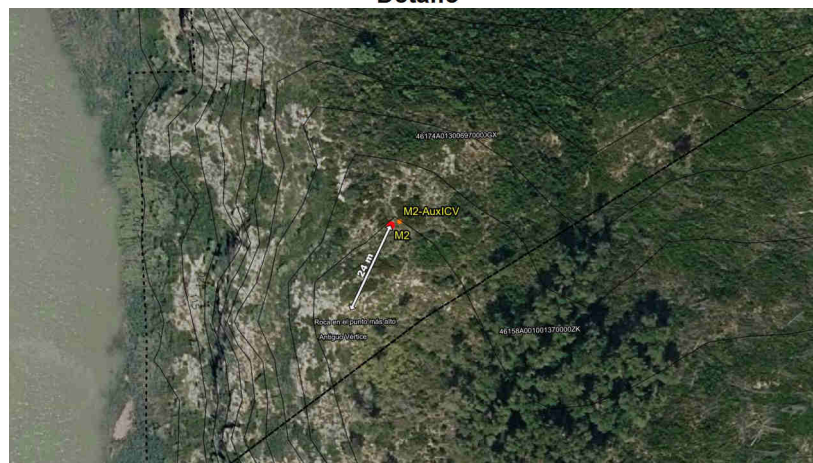
Estado: Monumentado en buen estado **Coordenadas**
Tipo de señal: Hito de piedra labrada **ETRS89** **X:** 708468.688 m **Altitud ortométrica:** 154.768 m
Fecha de visita: 2022-11-09 **UTM huso 30** **Y:** 4355523.099 m **Altitud elipsoidal:** 205.162 m

Descripción: Está situado entre los parajes de Lloma Plana y el Castellar, en terreno de monte bajo, a unos 69 metros del margen E del Río Magro, al N de la Cova Fumada, en la cara o falda norte a 24 metros. Base cuadrada de 0.35 m de lado y 1 m de altura.

Mapa de situación

Escala 1: 5000

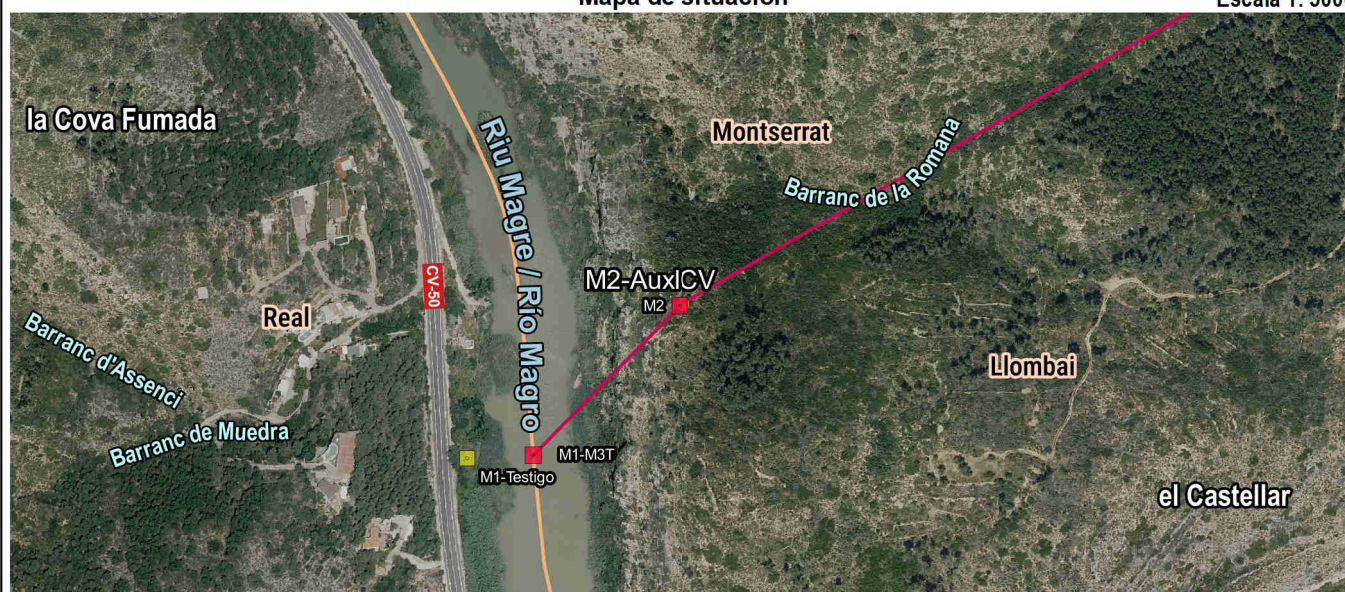

Fotografía

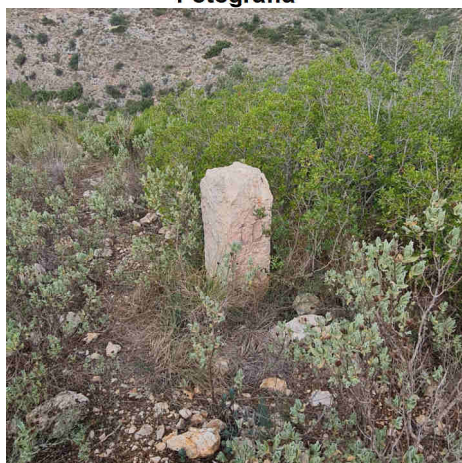

Detalle



Imagen panorámica



Nombre del mojón: M3

Fecha de la reseña: 15/01/2024

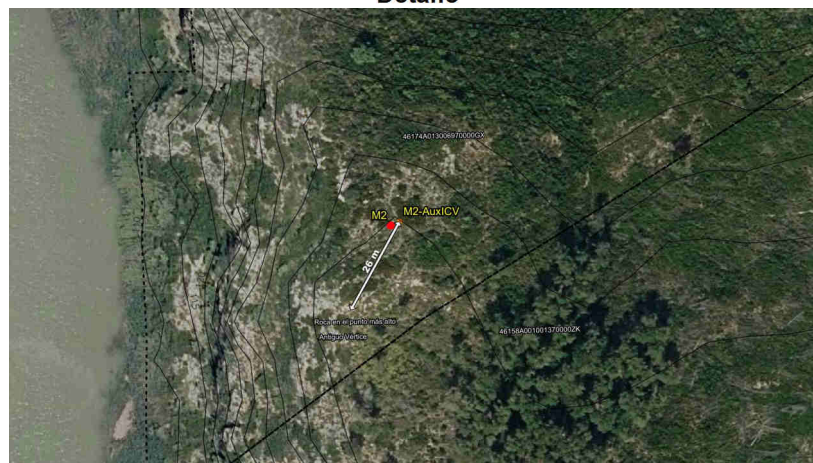
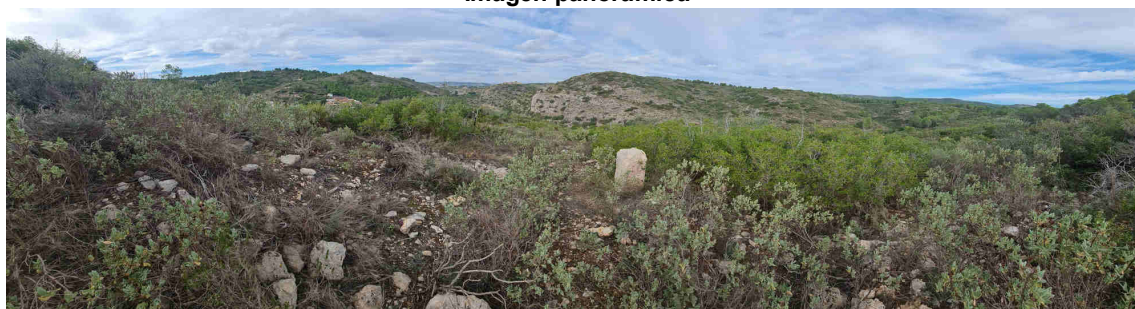
Estado:	Monumentado semidestruido	Coordenadas	X: 708878.591 m	Altitud ortométrica: 159.706 m
Tipo de señal:	Montón de piedras sueltas	ETRS89	Y: 4355759.134 m	Altitud elipsoidal: 210.086 m
Fecha de visita:	2022-11-09	UTM huso 30		

Descripción: Está situado en el sitio denominado el Castellar, en terreno de monte bajo, entre el Barranco de Flor de Lis y el Barranc de la Romana. Base irregular de 1.20 m de diámetro y 0.40 m de altura.

La línea de término reconocida entre mojonos es recta.

Mapa de situación

Escala 1: 5000

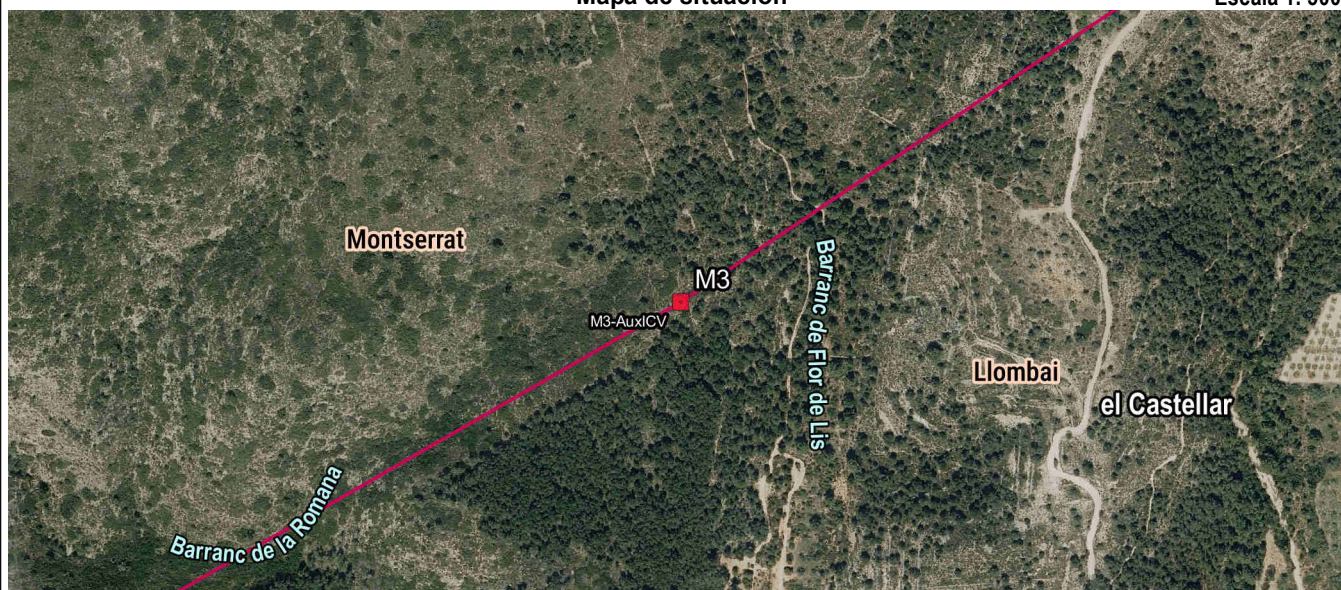

Fotografía

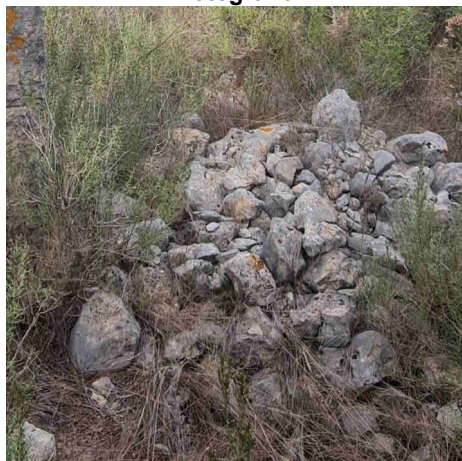

Detalle



Imagen panorámica



Nombre del mojón: M3-AuxICV

Fecha de la reseña: 15/01/2024

Estado:	Monumentado en buen estado	Coordenadas	X: 708877.419 m	Altitud ortométrica:	159.462 m
Tipo de señal:	Hito de piedra labrada	ETRS89	Y: 4355758.543 m	Altitud elipsoidal:	209.842 m
Fecha de visita:	2022-11-09	UTM huso 30			

Descripción: Está situado en el sitio denominado el Castellar, en terreno de monte bajo, entre el Barranco de Flor de Lis al O y el Barranc de la Romana al E. Se encuentra aproximadamente a un metro al SO del M3. Base cuadrada de 0.35 m de lado y 1.10 m de altura.

Mapa de situación

Escala 1: 5000

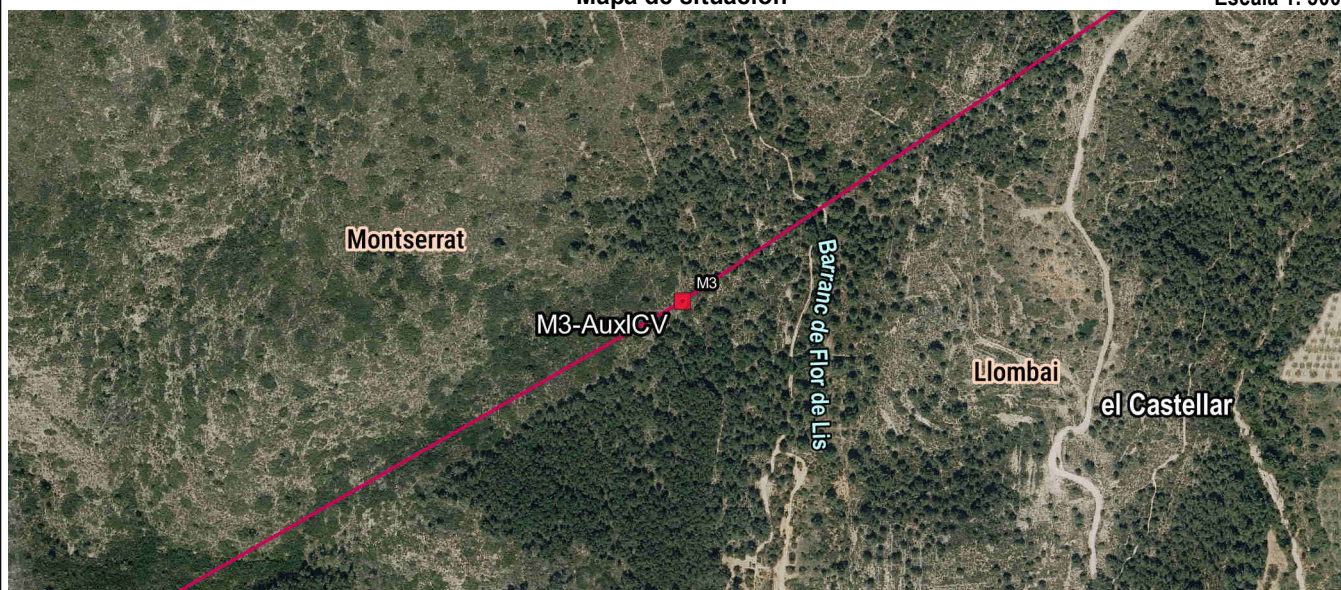

Fotografía



Detalle



Imagen panorámica



Nombre del mojón: M4

Fecha de la reseña: 15/01/2024

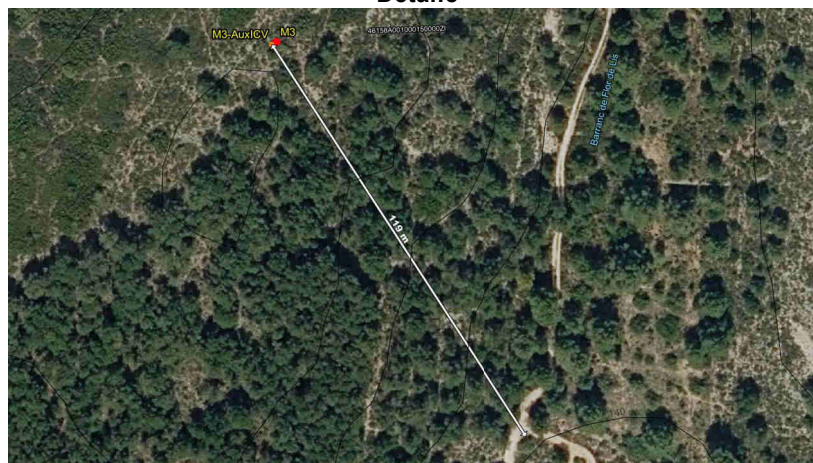
Estado:	Monumentado en buen estado	Coordenadas	X: 709190.357 m	Altitud ortométrica: 173.627 m
Tipo de señal:	Hito de piedra labrada	ETRS89	Y: 4355968.345 m	Altitud elipsoidal: 223.997 m
Fecha de visita:	2022-11-09	UTM huso 30		

Descripción: Está situado en el sitio denominado el Castellar, en el margen O del Camí de les Canyades, al S del Corral d'Ambròs. Base cuadrada de 0.35 m de lado y 1.10 m de altura.

La línea de término reconocida entre mojones es recta.

Mapa de situación

Escala 1: 5000

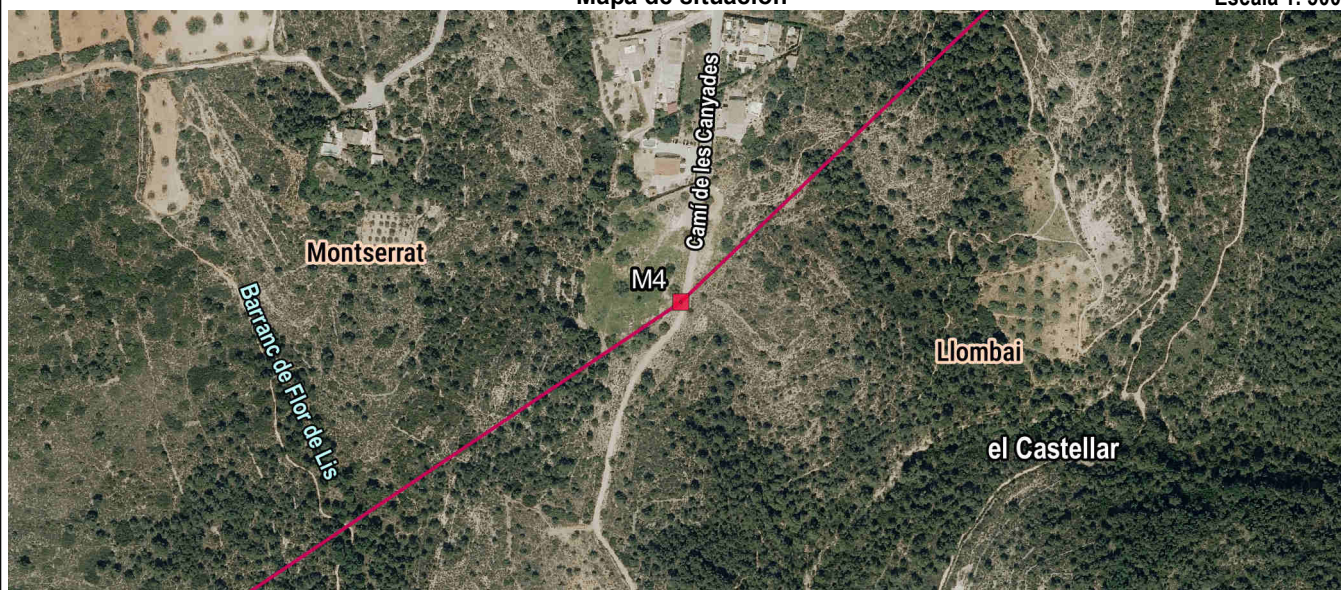

Fotografía



Detalle



Imagen panorámica



Nombre del mojón: M5

Fecha de la reseña: 15/01/2024

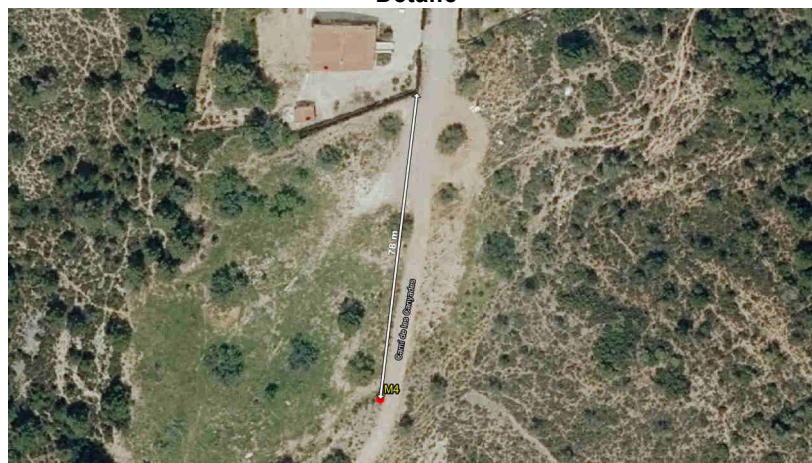
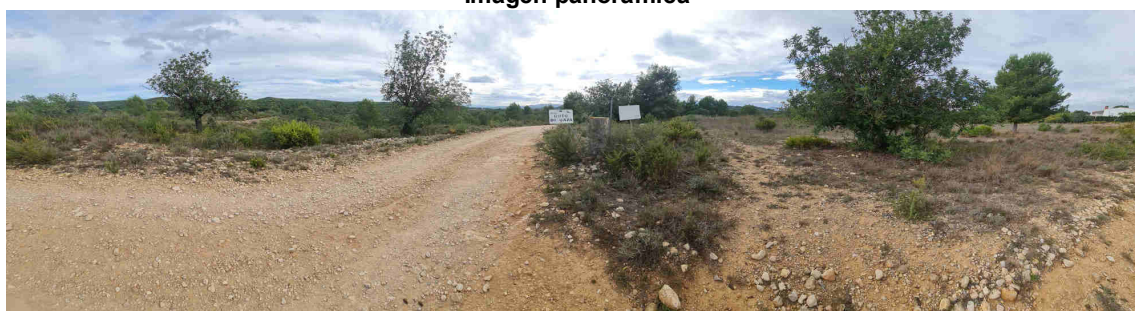
Estado:	Monumentado en buen estado	Coordenadas	X: 709441.318 m	Altitud ortométrica: 173.996 m
Tipo de señal:	Hito de piedra labrada	ETRS89	Y: 4356206.68 m	Altitud elipsoidal: 224.357 m
Fecha de visita:	2022-11-16	UTM huso 30		

Descripción: Está situado en terreno de monte bajo y pinos, entre el Corral d'Ambrós y el Barranc de la Lloma Plana, del cual está a unos 90 metros. Base cuadrada de 0.35 m de lado y 0.90 m de altura.

La línea de término reconocida entre mojones es recta.

Mapa de situación

Escala 1: 5000

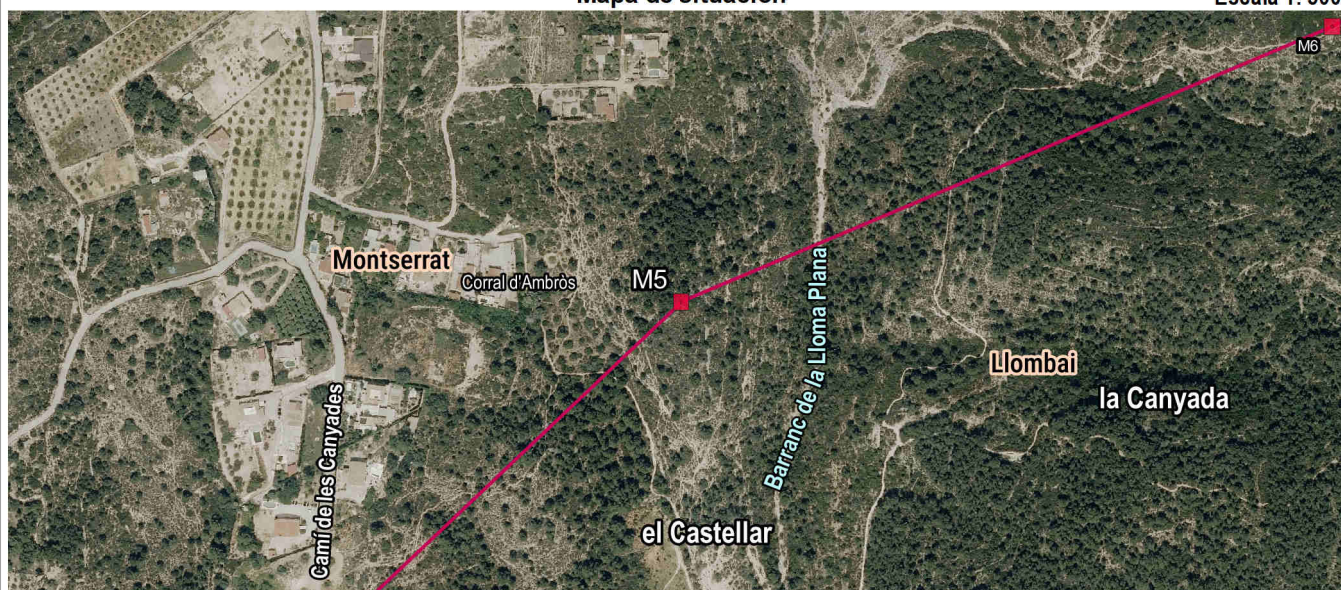

Fotografía

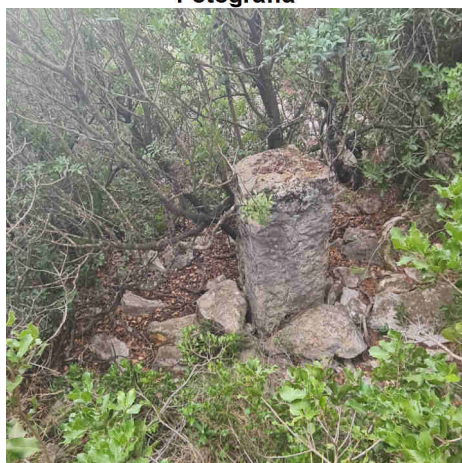

Detalle



Imagen panorámica



Nombre del mojón: M6

Fecha de la reseña: 15/01/2024

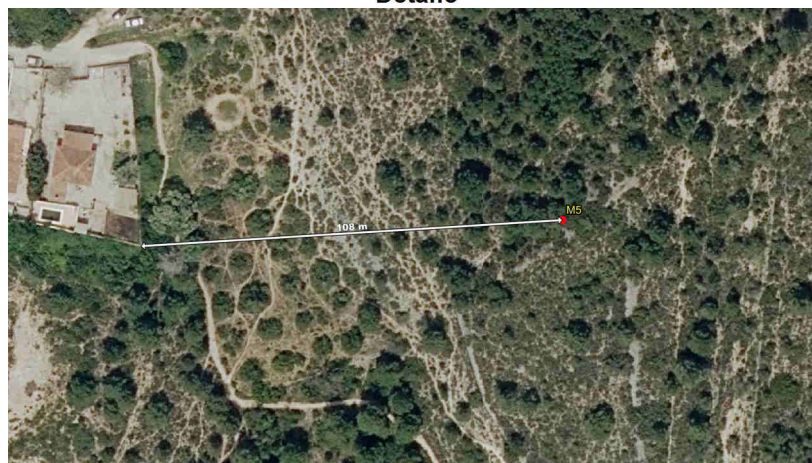
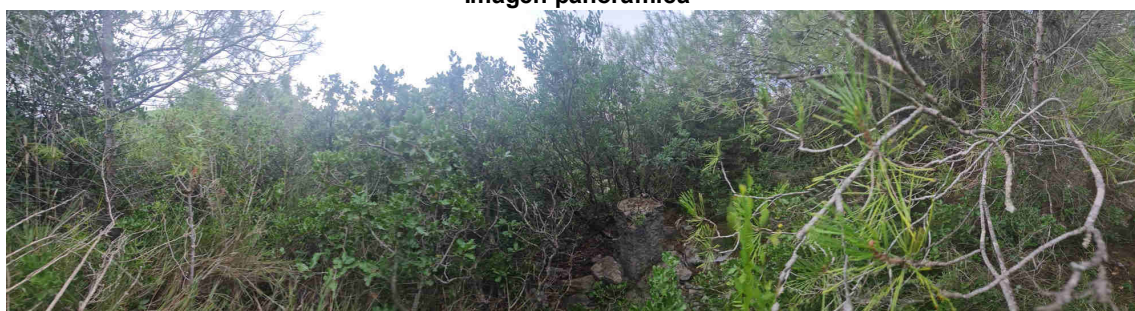
Estado:	Monumentado semidestruido	Coordenadas	X: 709872.093 m	Altitud ortométrica:	189.483 m
Tipo de señal:	Montón de piedras sueltas	ETRS89	Y: 4356388.817 m	Altitud elipsoidal:	239.831 m
Fecha de visita:	2022-11-09	UTM huso 30			

Descripción: Está situado en el sitio denominado la Canyada, sobre una loma en terreno de monte bajo, en la margen N de una pequeña senda sin nombre, a unos 337 metros al E del Barranc de la Lloima Plana. Base circular de 1.20 m de diámetro y 0.50 m de altura.

La línea de término reconocida entre mojones es recta.

Mapa de situación

Escala 1: 5000

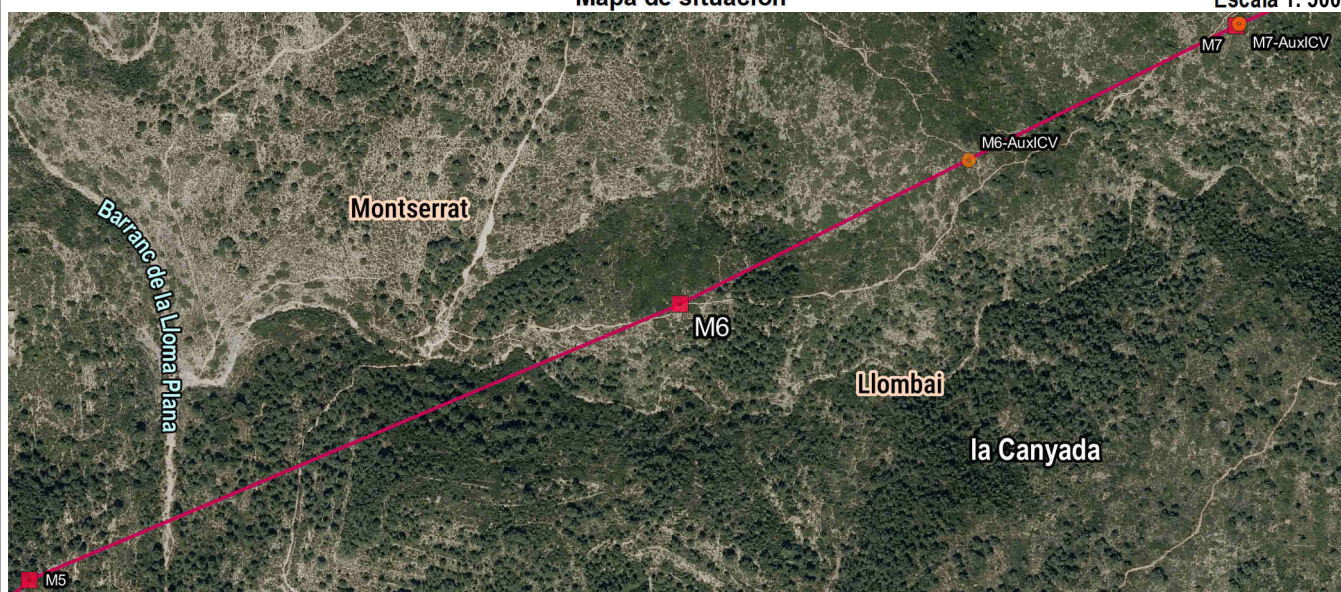

Fotografía



Detalle



Imagen panorámica



Nombre del mojón: M6-AuxICV

Fecha de la reseña: 15/01/2024

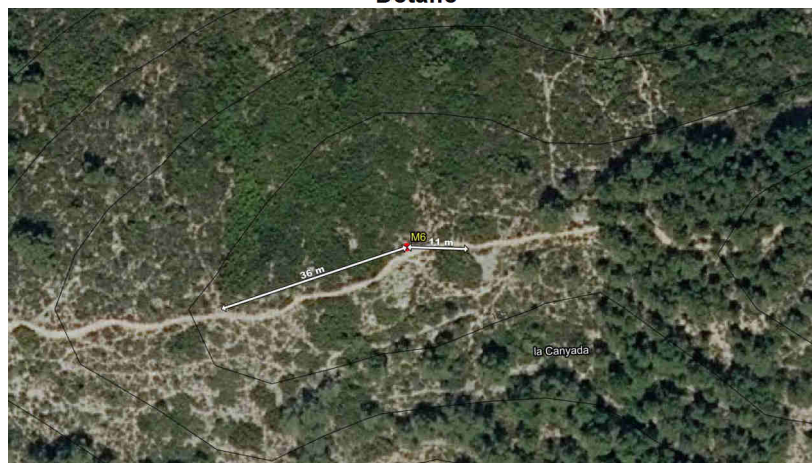
Estado:	Monumentado en buen estado	Coordenadas	X: 710062.943 m	Altitud ortométrica: 209.575 m
Tipo de señal:	Hito de piedra labrada	ETRS89	Y: 4356483.776 m	Altitud elipsoidal: 259.916 m
Fecha de visita:	2022-11-09	UTM huso 30		

Descripción: Está situado en el sitio denominado la Canyonada, en terreno de monte bajo, a unos 19 metros del margen N de una pequeña senda sin nombre, a unos 555 metros al E del Barranc de la Lloma Plana. Se encuentra en la alineación entre los mojones M6 y M7, a 213 metros al NE del M6. Base cuadrada de 0.35 m de lado y 1.20 m de altura.

Mapa de situación

Escala 1: 5000

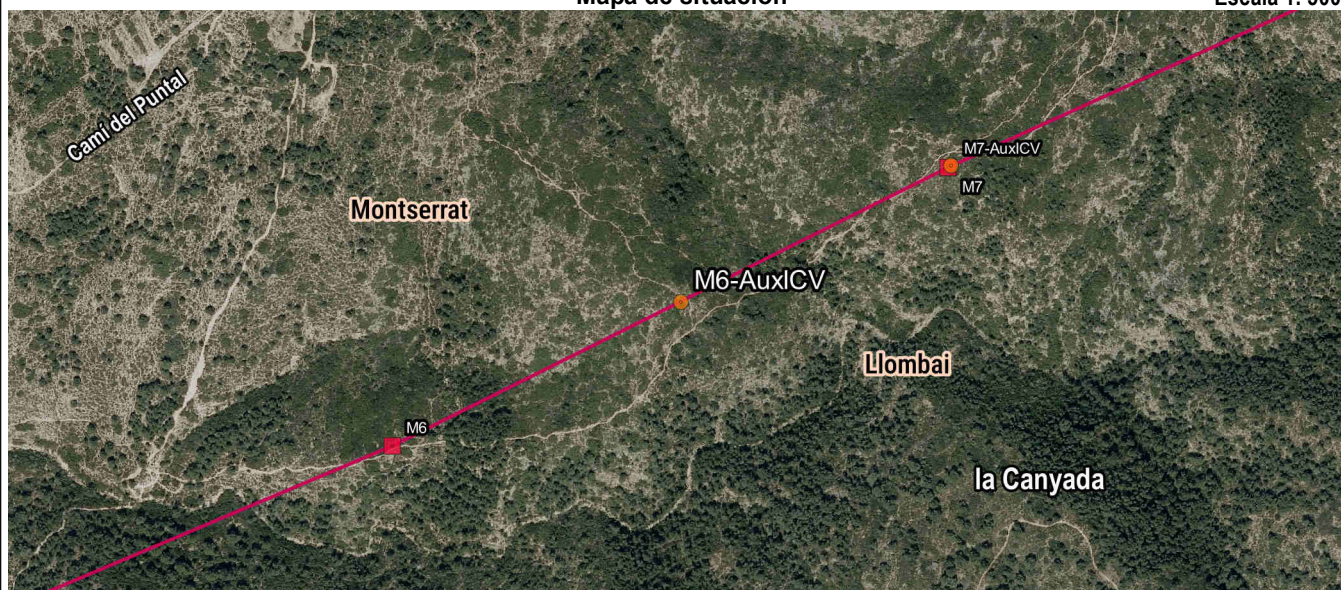

Fotografía



Detalle



Imagen panorámica



Nombre del mojón: M7

Fecha de la reseña: 15/01/2024

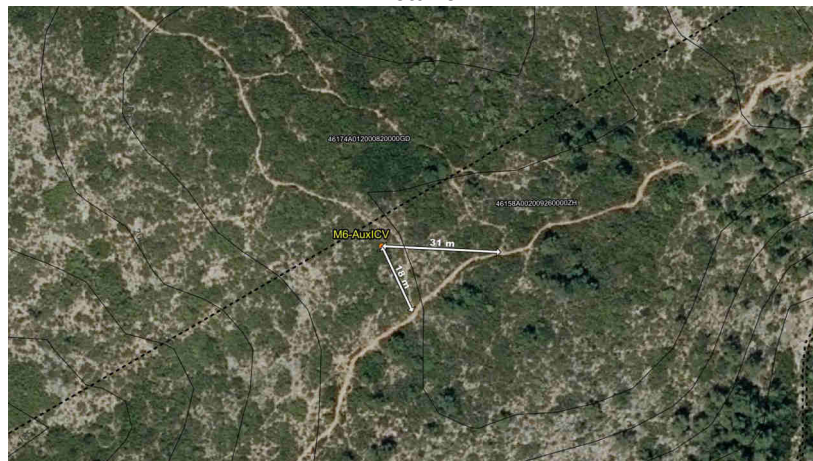
Estado:	Monumentado semidestruido	Coordenadas	X: 710239.902 m	Altitud ortométrica: 230.154 m
Tipo de señal:	Montón de piedras sueltas	ETRS89	Y: 4356572.587 m	Altitud elipsoidal: 280.49 m
Fecha de visita:	2022-11-09	UTM huso 30		

Descripción: Está situado en el sitio denominado la Canyada, antiguamente, Cerro del Barranco del Puntal, en terreno de monte bajo, a unos 8 metros del margen S de una pequeña senda sin nombre que discurre en dirección E hasta llegar al Camí del Puntal. Base aproximadamente circular de 1.80 m de diámetro y 0.40 m de altura.

La línea de término reconocida entre mojones es recta.

Mapa de situación

Escala 1: 5000

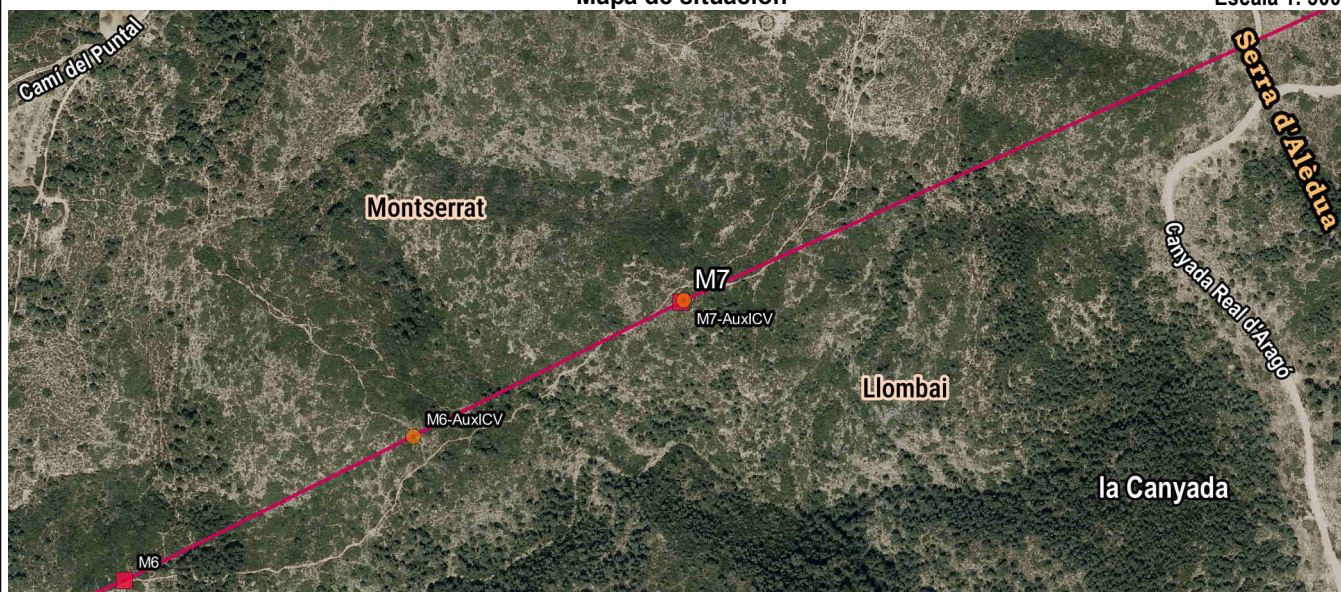

Fotografía



Detalle



Imagen panorámica



Nombre del mojón: M7-AuxICV

Fecha de la reseña: 15/01/2024

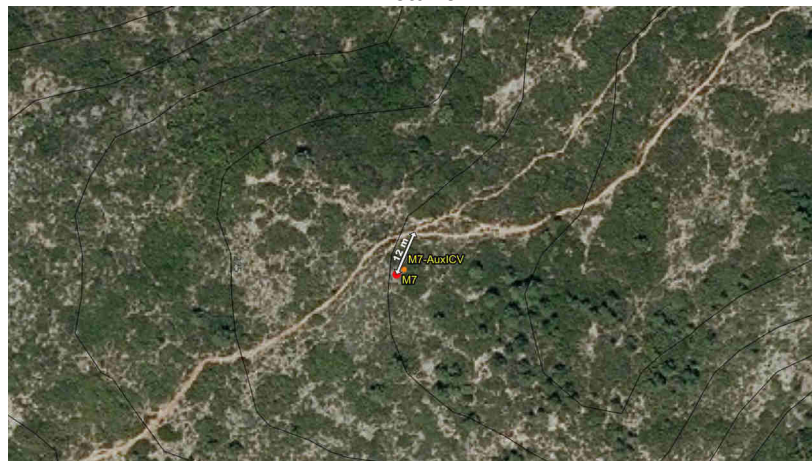
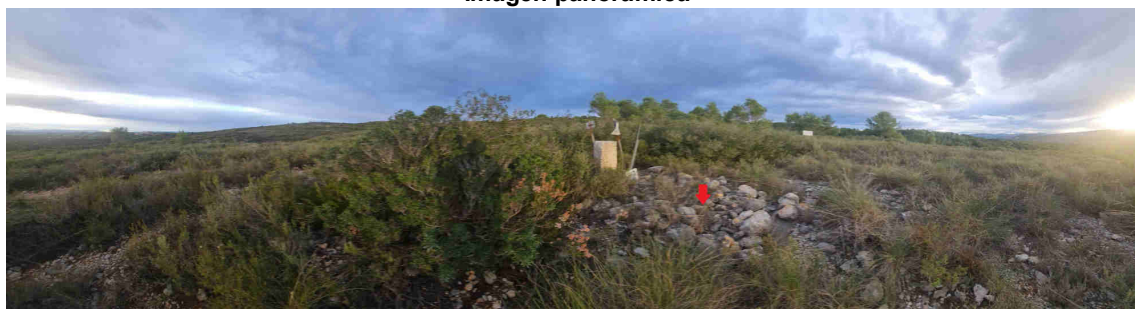
Estado: Monumentado en buen estado **Coordenadas** **X:** 710241.85 m **Altitud ortométrica:** 230.163 m
Tipo de señal: Hito de piedra labrada **ETRS89** **Y:** 4356573.843 m **Altitud elipsoidal:** 280.499 m
Fecha de visita: 2022-11-09 **UTM huso 30**

Descripción: Está situado en el sitio denominado la Canyada, antiguamente, Cerro del Barranco del Puntal, en terreno de monte bajo, a unos 9 metros del margen S de una pequeña senda sin nombre, senda que discurre aproximadamente 470 metros dirección E hasta llegar al Camí del Puntal y a unos 327 metros al O de la Canyada Real d'Aragó. Se encuentra a unos 2 metros al NE del M7. Base cuadrada de 0.35 m de lado y 1.20 m de altura.

Mapa de situación

Escala 1: 5000

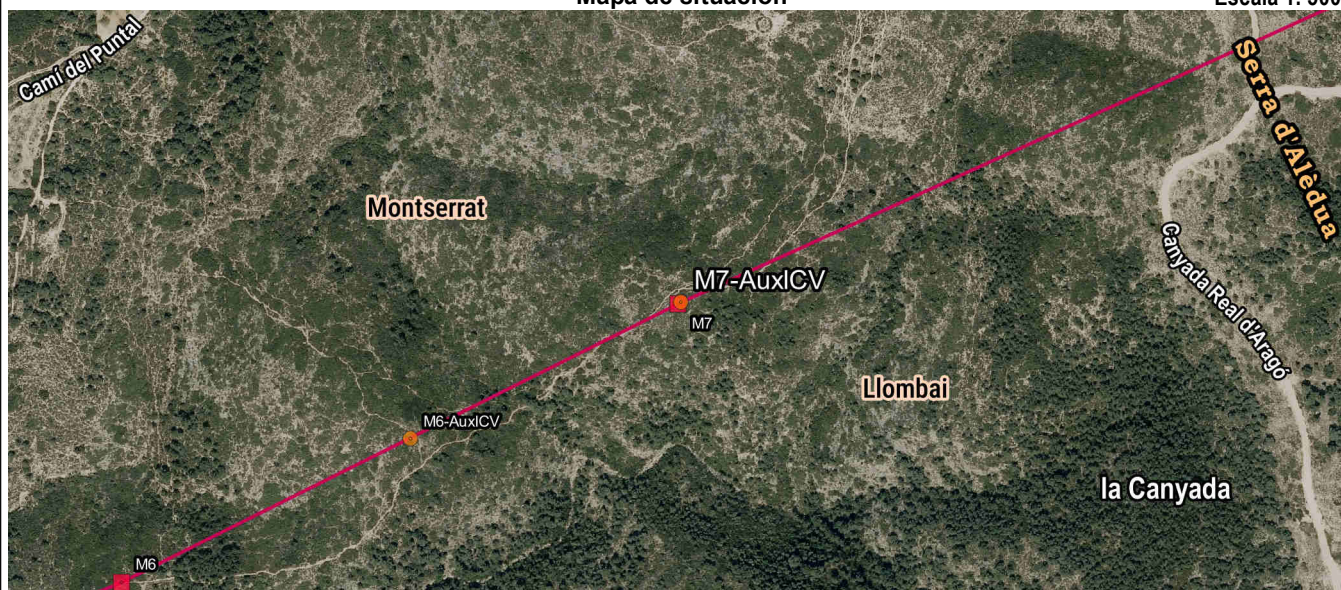

Fotografía



Detalle



Imagen panorámica



Nombre del mojón: M8

Fecha de la reseña: 15/01/2024

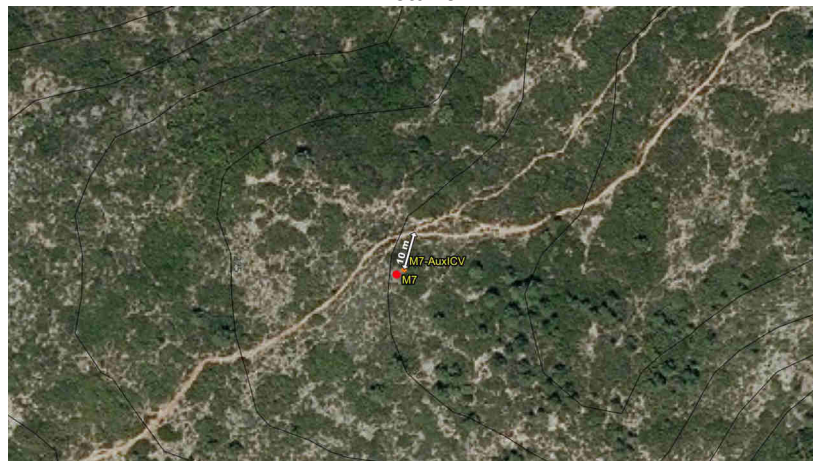
Estado:	Monumentado en buen estado	Coordenadas	X: 710688.753 m	Altitud ortométrica:	278.875 m
Tipo de señal:	Mojón de mampostería con	ETRS89	Y: 4356776.022 m	Altitud elipsoidal:	329.198 m
Fecha de visita:	pedras sueltas				

Descripción: Está situado a 90 metros NE de la intersección de la Canyada Real d'Aragó con un camino sin nombre que se desvía al E hacia el Mas dels Capellans. Base circular de 1.20 m de diámetro y 0.85 m de altura.

La línea de término reconocida entre mojonos es recta.

Mapa de situación

Escala 1: 5000



Fotografía

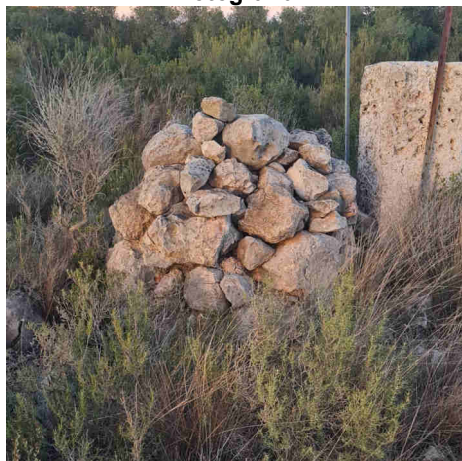

Detalle



Imagen panorámica



Nombre del mojón: **M8-AuxICV**

Fecha de la reseña: 15/01/2024

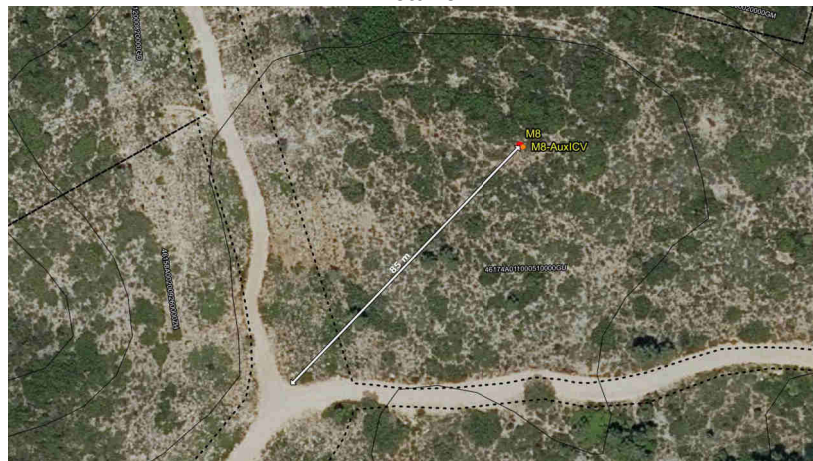
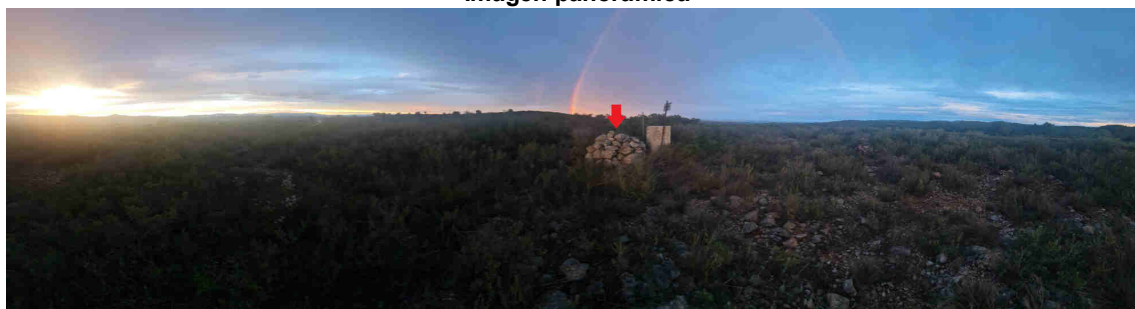
Estado: Monumentado en buen estado **Coordenadas** **X:** 710689.537 m **Altitud ortométrica:** 278.823 m
Tipo de señal: Hito de piedra labrada **ETRS89** **Y:** 4356775.741 m **Altitud elipsoidal:** 329.147 m
Fecha de visita: 2022-11-09 **UTM huso 30**

Descripción: Está situado a 90 metros NE de la intersección de la Canyada Real d'Aragó con un camino sin nombre que se desvía al E hacia el Mas dels Capellans. Se encuentra aproximadamente a un metro del M8. Base cuadrada de 0.35 m de lado y 1 m de altura.

Mapa de situación

Escala 1: 5000

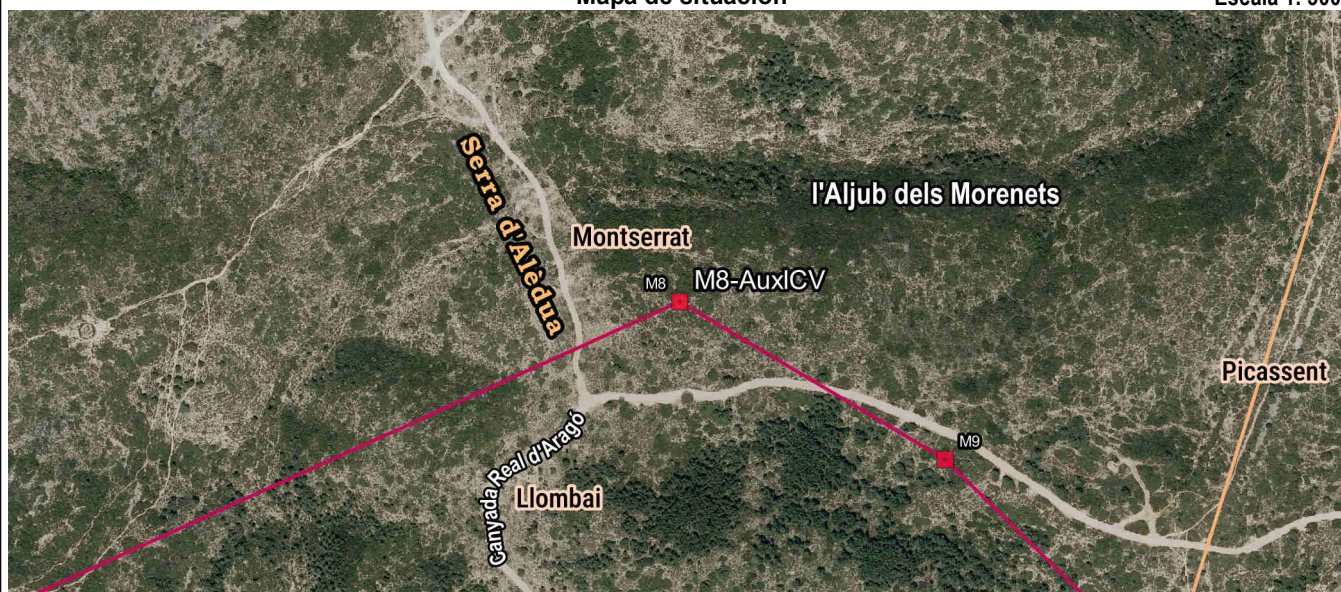

Fotografía

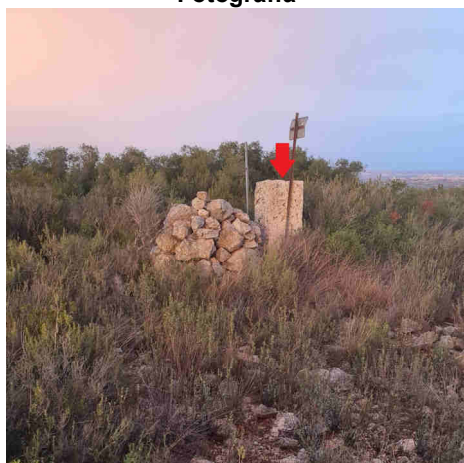

Detalle



Imagen panorámica



Nombre del mojón: M9

Fecha de la reseña: 15/01/2024

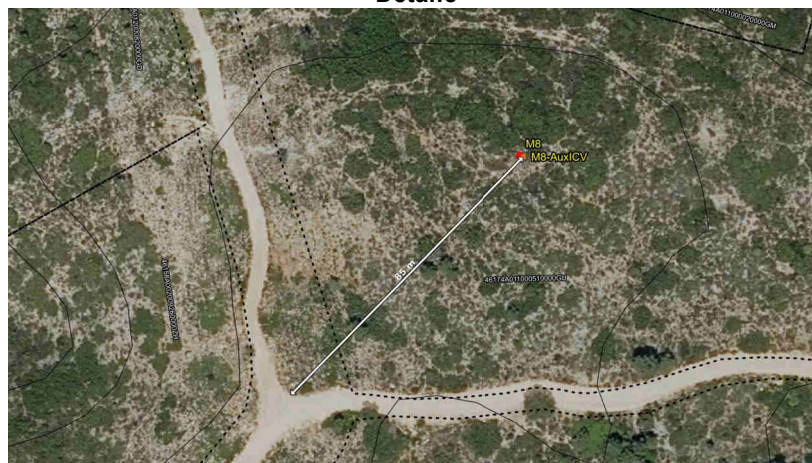
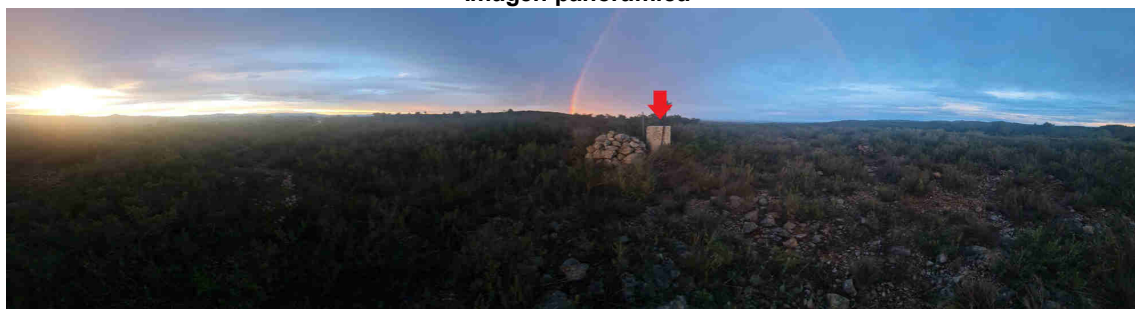
Estado: Señal replanteada

Coordenadas

Tipo de señal: Hito Feno rojo

ETRS89

X: 710864.62 m **Altitud ortométrica:** 267.823 m

Fecha de visita: 2022-12-09

UTM huso 30

Y: 4356671.843 m **Altitud elipsoidal:** 318.141 m

Descripción: Está situado entre el Barranc de la Cova Fumada y el camino sin nombre que se dirige al E hacia el Mas dels Capellans, a 14 metros del linde sur de este último.

La línea de término reconocida entre mojones es recta.

Mapa de situación

Escala 1: 5000

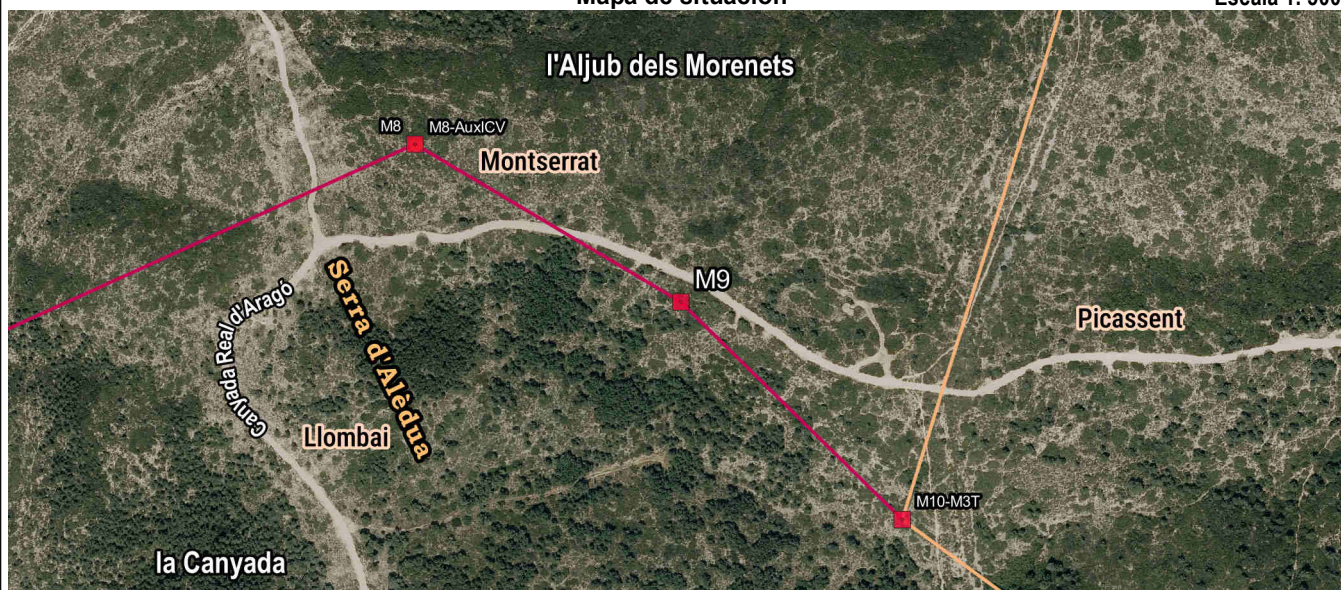

Fotografía

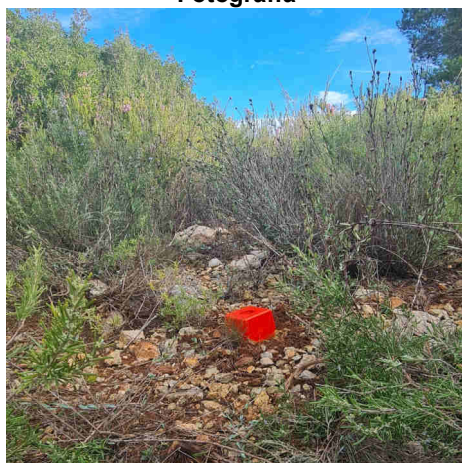

Detalle



Imagen panorámica



Nombre del mojón: M10-M3T

Fecha de la reseña: 15/01/2024

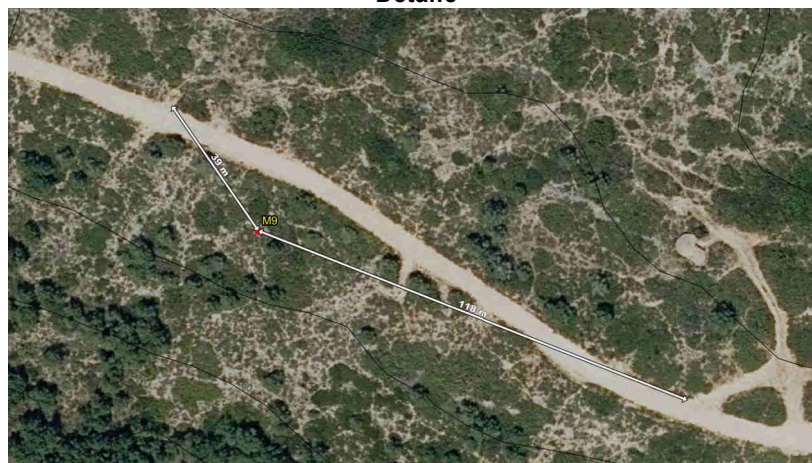
Estado: Monumentado en buen estado Coordenadas ETRS89 X: 711011.227 m Altitud ortométrica: 246.755 m
Tipo de señal: Hito de piedra labrada UTM huso 30 Y: 4356528.28 m Altitud elipsoidal: 297.07 m
Fecha de visita: 2022-10-19

Descripción: Está situado en la partida de la Canyada, en las denominadas Caídas del Puntal según acta, en terreno de monte bajo, a unos 90 metros al S de un camino de tierra sin nombre que se dirige al E hacia el Mas dels Capellans y aproximadamente a 30 metros al N de un barranco. Este mojón es común a los términos municipales de Picassent, de Montserrat y de Llombai. Base rectangular de 0.37x0.40 m de lado y 1.10 m de altura.

La línea de término reconocida entre mojones es recta.

Mapa de situación

Escala 1: 5000

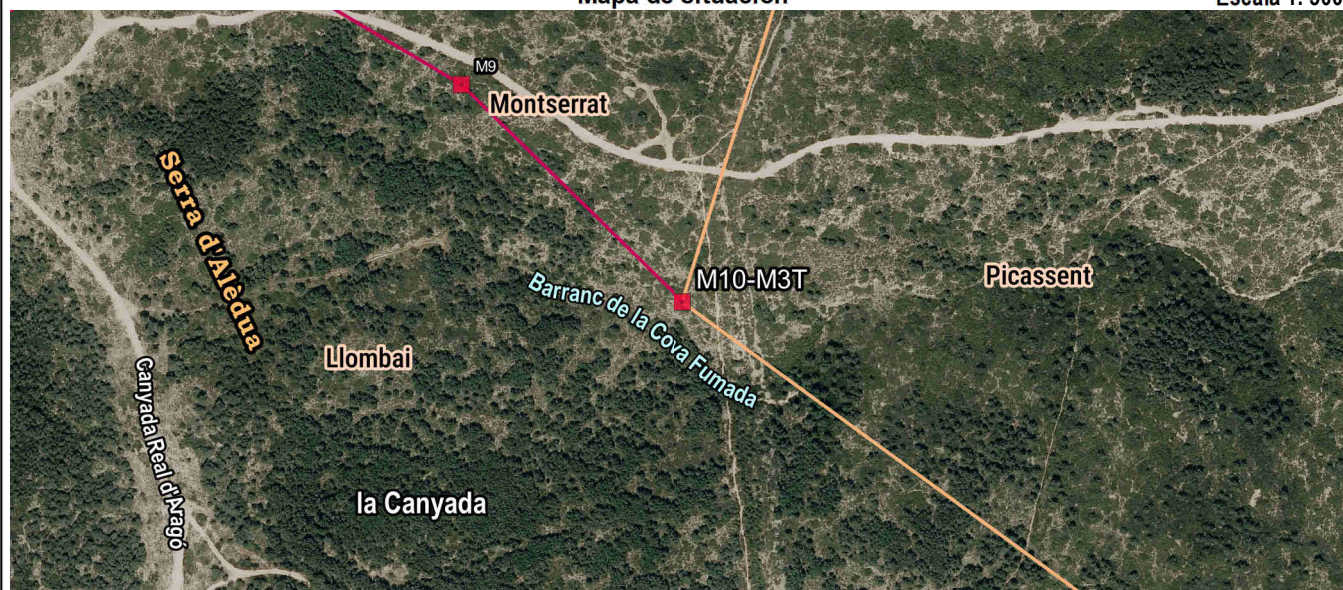

Fotografía

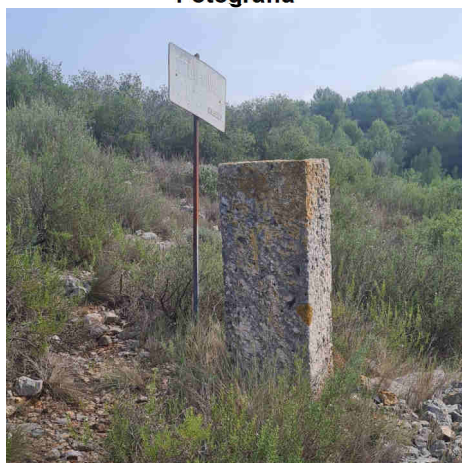

Detalle

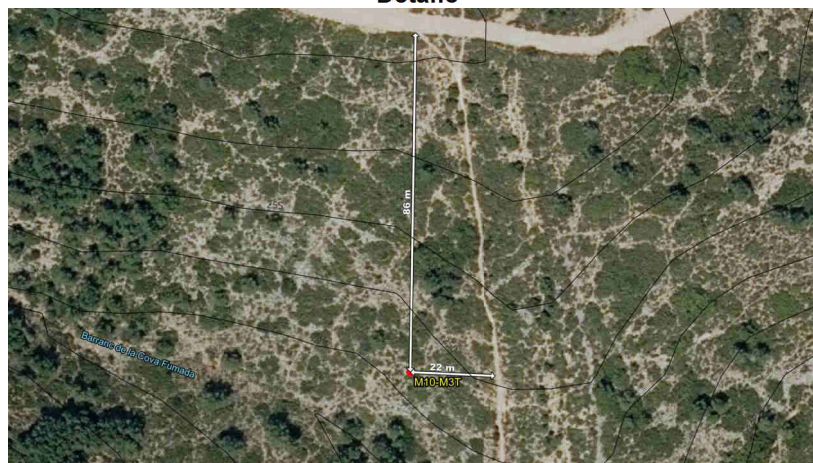

Imagen panorámica

