

**DELIMITACIÓ MUNICIPAL**  
**DELIMITACIÓN MUNICIPAL**



**LÍNIA LÍMIT ENTRE ELS TERMES MUNICIPALS DE VILLAR DEL ARZOBISPO I LOSA DEL OBISPO**  
**LÍNEA LÍMITE ENTRE LOS TÉRMINOS MUNICIPALES DE VILLAR DEL ARZOBISPO Y LOSA DEL OBISPO**

<b>Nom del molló:</b> M1-M3T <i>Nombre del mojón:</i> M1-M3T	<b>Data de visita / Fecha de visita:</b> 08/10/2019
<b>Tipus de punt:</b> Molló verdader <i>Tipo de punto:</i> Mojón verdadero	
<b>Estat:</b> Monumentat semidestruït <i>Estado:</i> Monumentado semidestruído	
<b>X, Y UTM-ETRS89: (m)</b> <b>X:</b> 683728,583 <b>Y:</b> 4399200,763	
<b>Tipus de senyal:</b> Molló de calç i cant <i>Tipo de señal:</i> Mojón de cal y canto.	

**Situació / Situación**



**Descripció d'ubicació: / Descripción de ubicación:**

Està situat en la partida "Hoya del Puerco" (de "la Armajuela" segons l'acta), al Nord-oest de l'antic vèrtex topogràfic "La Cruz del Villar", pertanyent a la triangulació del terme de Domeño, en llinda d'antics terrenys. Comú als termes de Domeño, Villar del Arzobispo i Losa del Obispo.

Está situado en la partida Hoya del Puerco (de la Armajuela según el acta), al Noroeste del antiguo vértice topográfico La Cruz del Villar, perteneciente a la triangulación del término de Domeño, en linde de antiguos terrenos. Común a los términos de Domeño, Villar del Arzobispo y Losa del Obispo.

Geometria línia a punt anterior: / Geometría línea al punto anterior:

Comentaris: / Comentarios:

Sense consens en la ubicació de la fita.

Sin consenso en la ubicación del mojón.

Croquis:

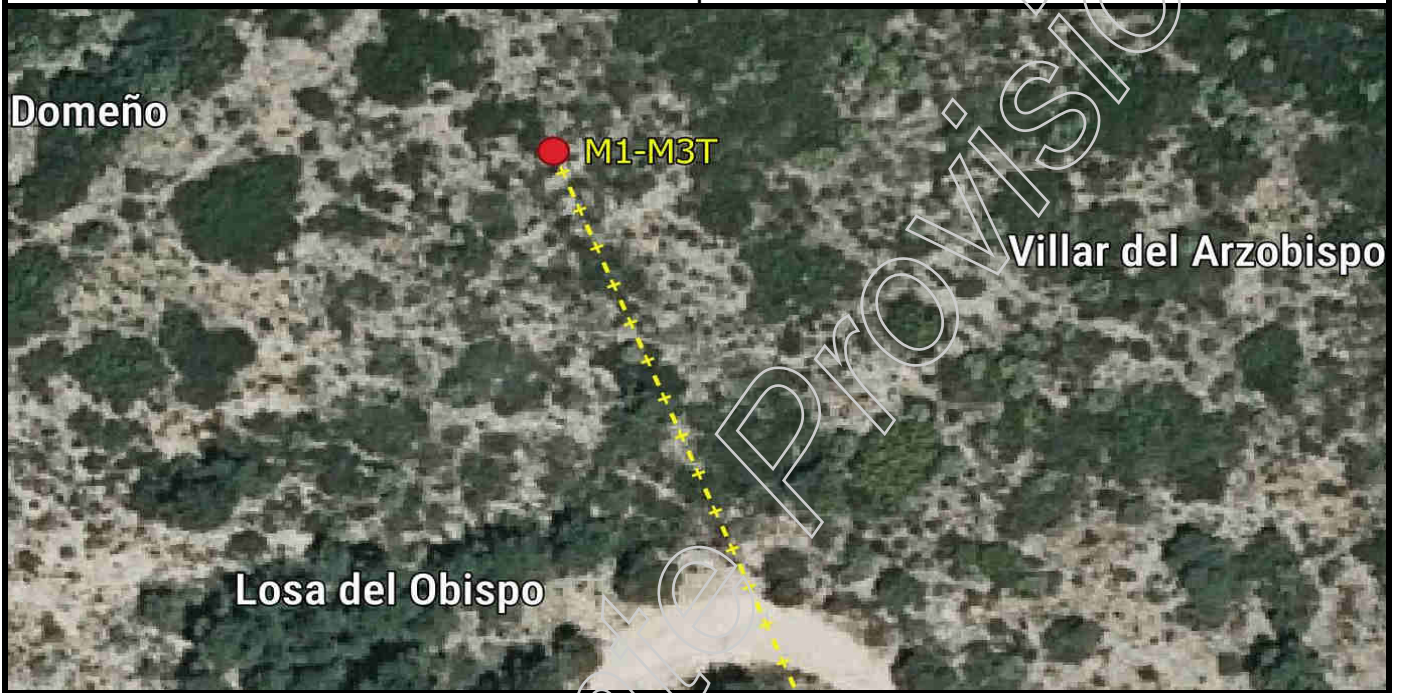

Fotografia panoràmica / Fotografía panorámica



**DELIMITACIÓ MUNICIPAL**  
**DELIMITACIÓN MUNICIPAL**



**LÍNIA LÍMIT ENTRE ELS TERMES MUNICIPALS DE VILLAR DEL ARZOBISPO I LOSA DEL OBISPO**  
**LÍNEA LÍMITE ENTRE LOS TÉRMINOS MUNICIPALES DE VILLAR DEL ARZOBISPO Y LOSA DEL OBISPO**

<b>Nom del molló:</b> M2 <i>Nombre del mojón:</i> M2	<b>Data de visita / Fecha de visita:</b> 08/10/2019
<b>Tipus de punt:</b> Molló verdader <i>Tipo de punto:</i> Mojón verdadero	
<b>Estat:</b> Monumentat en bon estat <i>Estado:</i> Monumentado en buen estado	
<b>X, Y UTM-ETRS89: (m)</b> <b>X:</b> 684108,092 <b>Y:</b> 4398250,429	
<b>Tipus de senyal:</b> Molló de calç i cant <i>Tipo de señal:</i> Mojón de cal y canto.	

**Situació / Situación**

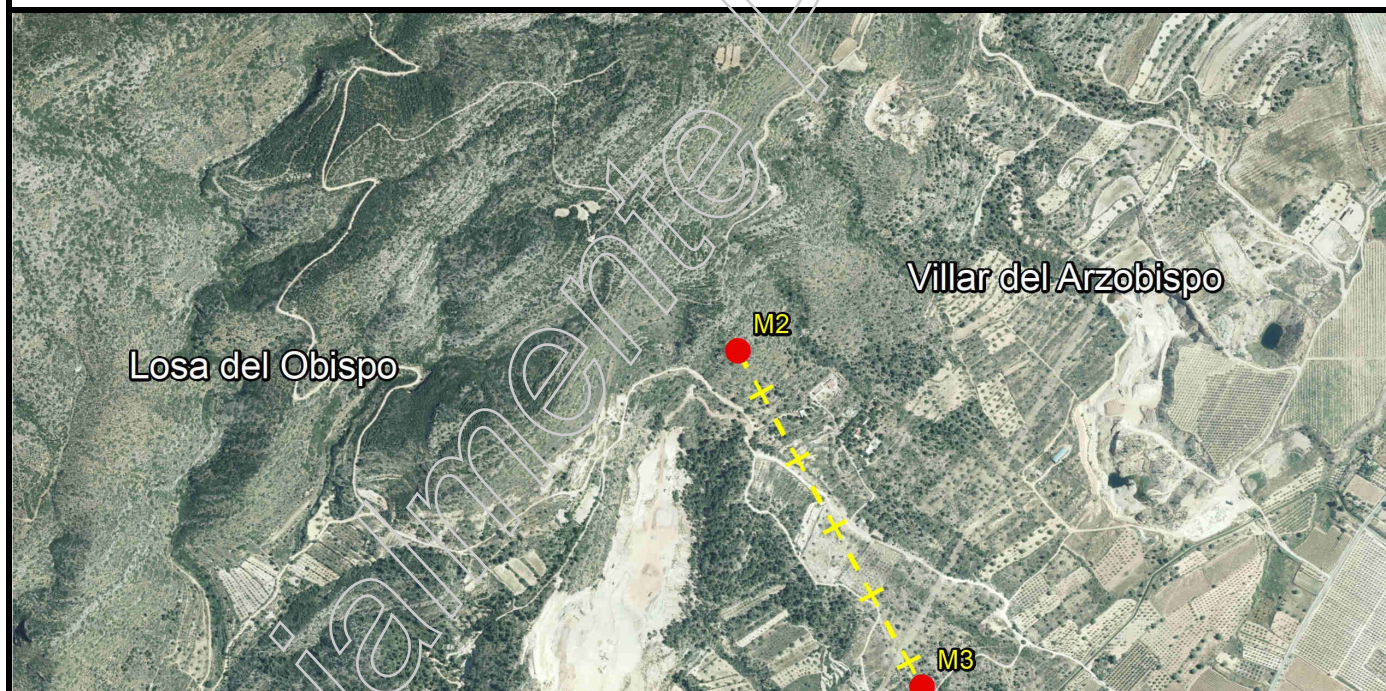

**Descripció d'ubicació: / Descripción de ubicación:**

Està situat en la Partida "El Tarragón" ("Tarrago" segons l'acta), en antiga terra de pastura i bosc baix, actualment es correspon amb terreny de matoll.

Está situado en la Partida El Tarragón (Tarrago según el acta), en antigua tierra de pasto y monte bajo, actualmente se corresponde con terreno de matorral.

**Geometria línia a punt anterior:** / *Geometría línea al punto anterior:*

Sense consens, es traça en línia recta d'acord amb l'observat en quadern i planimetria.

*Sin consenso, se traza en línea recta de acuerdo a lo observado en cuaderno y planimetría.*

**Comentaris:** / *Comentarios:*

La fita es troba en perfectes condicions. No va haver-hi conformitat en la delimitació de la línia entre aquesta fita i l'anterior. Té una altura de 1.30m i un diàmetre en la base de 0.85m, a la qual està referida la cota.

*El mojón se encuentra en perfectas condiciones. No hubo conformidad en la delimitación de la línea entre este mojón y el anterior. Tiene una altura de 1.30m y un diámetro en la base de 0.85m, a la que está referida la cota.*

**Croquis:**



**Fotografia panoràmica / Fotografía panorámica**



**DELIMITACIÓ MUNICIPAL**  
**DELIMITACIÓN MUNICIPAL**



**LÍNIA LÍMIT ENTRE ELS TERMES MUNICIPALS DE VILLAR DEL ARZOBISPO I LOSA DEL OBISPO**  
**LÍNEA LÍMITE ENTRE LOS TÉRMINOS MUNICIPALES DE VILLAR DEL ARZOBISPO Y LOSA DEL OBISPO**

<b>Nom del molló:</b> M3 <i>Nombre del mojón:</i> M3	<b>Data de visita / Fecha de visita:</b> 08/10/2019
<b>Tipus de punt:</b> Molló verdader <i>Tipo de punto:</i> Mojón verdadero	
<b>Estat:</b> Monumentat semidestruït <i>Estado:</i> Monumentado semidestruído	
<b>X, Y UTM-ETRS89: (m)</b> <b>X:</b> 684474,593 <b>Y:</b> 4397578,974	
<b>Tipus de senyal:</b> Molló de calç i cant <i>Tipo de señal:</i> Mojón de cal y canto.	

**Situació / Situación**

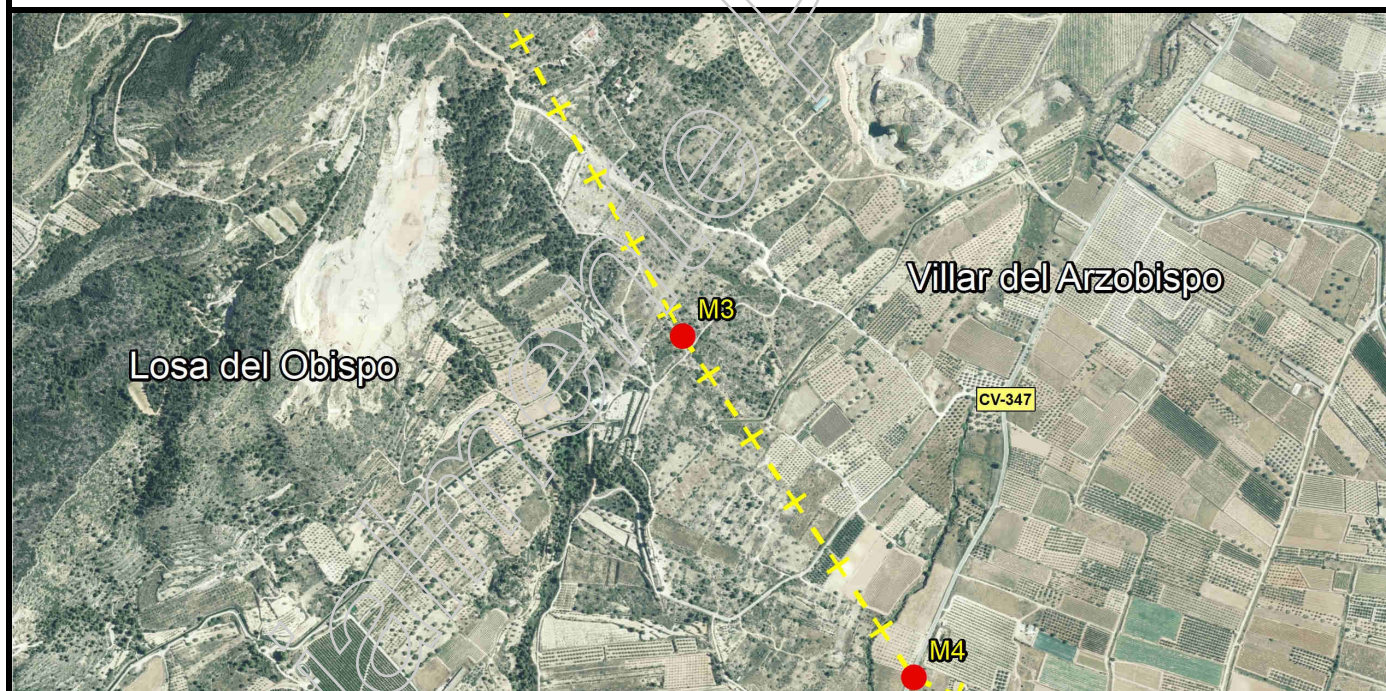

**Descripció d'ubicació: / Descripción de ubicación:**

Està situat en la Partida "El Reguero" ("Loma del Reguero" segons l'acta), en antic terreny de pastura i bosc baix, actualment es correspon amb terreny de garrofers, a uns trenta metres a l'O. de l'antic "Atajo Viejo de la Losa" ("Atajo del Villar" segons l'acta), i a uns 30 metres a l'E. d'un antic olivar.

Está situado en la Partida El Reguero (Loma del Reguero según el acta), en antiguo terreno de pasto y monte bajo, actualmente se corresponde con terreno de algarrobos, a unos treinta metros al O. del antiguo Atajo Viejo de la Losa (Atajo del Villar según el acta), y a unos 30 metros al E. de un antiguo olivar.

**Geometria línia a punt anterior:** / *Geometría línea al punto anterior:*

La línia de terme reconeguda entre aquesta fita i l'anterior és la línia recta que els uneix.

*La línea de término reconocida entre este mojón y el anterior es la línea recta que los une.*

**Comentaris:** / *Comentarios:*

La fita es troba semidestruïda. Té una altura de 0.53m i un diàmetre en la base de 0.90m. S'han pres tres punts amb GPS al voltant de la base a la qual està referida la cota.

*El mojón se encuentra semidestruído. Tiene una altura de 0.53m y un diámetro en la base de 0.90m. Se han tomado tres puntos con GPS alrededor de la base a la que está referida la cota.*

**Croquis:**



**Fotografia panoràmica / Fotografía panorámica**



**DELIMITACIÓ MUNICIPAL**  
**DELIMITACIÓN MUNICIPAL**



**LÍNIA LÍMIT ENTRE ELS TERMES MUNICIPALS DE VILLAR DEL ARZOBISPO I LOSA DEL OBISPO**  
**LÍNEA LÍMITE ENTRE LOS TÉRMINOS MUNICIPALES DE VILLAR DEL ARZOBISPO Y LOSA DEL OBISPO**

<b>Nom del molló:</b> M4 <i>Nombre del mojón:</i> M4	<b>Data de visita / Fecha de visita:</b> 14/11/2019
<b>Tipus de punt:</b> Molló verdader <i>Tipo de punto:</i> Mojón verdadero	
<b>Estat:</b> Senyal replantejat <i>Estado:</i> Señal replanteada	
<b>X, Y UTM-ETRS89: (m)</b> <b>X:</b> 684934,928 <b>Y:</b> 4396897,406	
<b>Tipus de senyal:</b> Fita feno <i>Tipo de señal:</i> Hito Feno	

**Situació / Situación**

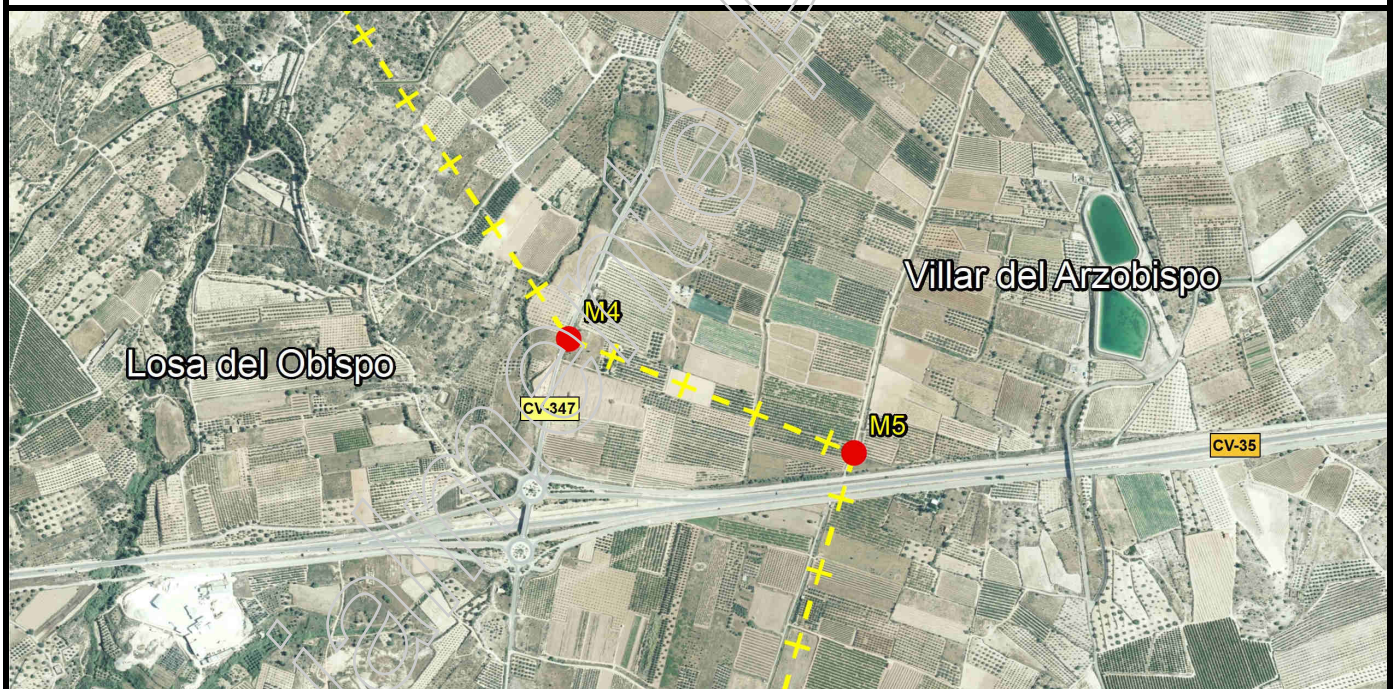

**Descripció d'ubicació: / Descripción de ubicación:**

Està situat en la partida denominada "Hoya de Gurrea" ("Hoya Burrea" segons l'acta) en un antic oliver i en el marge E. del antic "Camino de Losa del Obispo a Villar del Arzobispo", que actualment es correspon amb la carretera CV-347 denominada "Cordel de Segorbe".

Está situado en la partida denominada Hoya de Gurrea (Hoya Burrea, según el acta) en un antiguo olivar y en la margen E. del antiguo Camino de Losa del Obispo a Villar del Arzobispo que actualmente se corresponde con la carretera CV-347 denominada Cordel de Segorbe.

**Geometria línia a punt anterior:** / *Geometría línea al punto anterior:*

La línia de terme reconeguda entre aquesta fita i l'anterior és la línia recta que els uneix.

*La línia de término reconocida entre este mojón y el anterior es la línea recta que los une.*

**Comentaris:** / *Comentarios:*

Fita replantejada mitjançant fita feno.

*Mojón replanteado mediante hito feno.*

**Croquis:**



**Fotografia panoràmica / Fotografía panorámica**





**DELIMITACIÓ MUNICIPAL**  
**DELIMITACIÓN MUNICIPAL**



**LÍNIA LÍMIT ENTRE ELS TERMES MUNICIPALS DE VILLAR DEL ARZOBISPO I LOSA DEL OBISPO**  
**LÍNEA LÍMITE ENTRE LOS TÉRMINOS MUNICIPALES DE VILLAR DEL ARZOBISPO Y LOSA DEL OBISPO**

<b>Nom del molló:</b> M5 <i>Nombre del mojón:</i> M5	<b>Data de visita / Fecha de visita:</b> 06/11/2019
<b>Tipus de punt:</b> Molló verdader <i>Tipo de punto:</i> Mojón verdadero	
<b>Estat:</b> Senyal replantejat <i>Estado:</i> Señal replanteada	
<b>X, Y UTM-ETRS89: (m)</b> <b>X:</b> 685502,619 <b>Y:</b> 4396669,418	
<b>Tipus de senyal:</b> Fita feno <i>Tipo de señal:</i> Hito Feno	

**Situació / Situación**

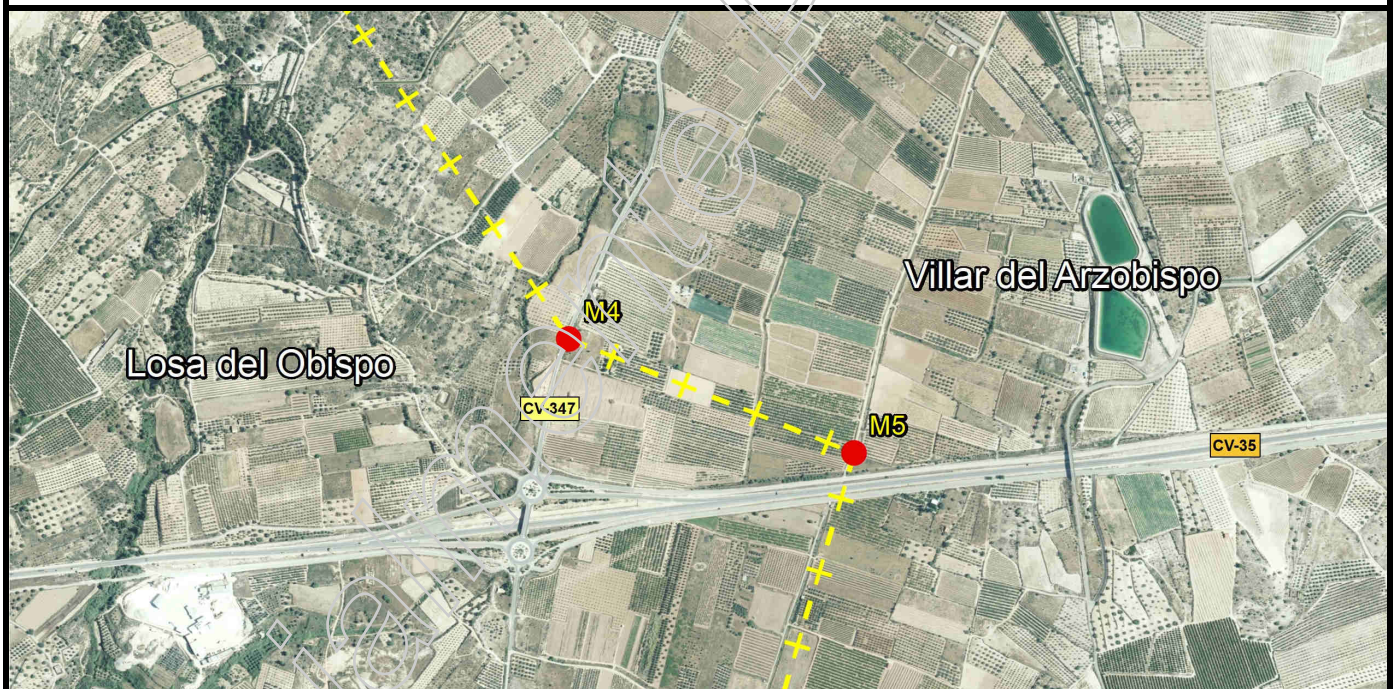

**Descripció d'ubicació: / Descripción de ubicación:**

Està situat, en la partida "Hoya de Gurrea" ("Hoya de Burrea", segons l'acta) en el marge E. d'un antic camí de labors, que actualment es correspon amb el "Camino del Trabado", en l'extrem d'una antiga llinda entre dos antics terrenys de vinya i oliveres a uns cinquanta metres al N. de l'antiga carretera de València a Ademuz, que actualment es correspon amb l'autovia d'Ademuz CV-35.

Està situado, en la partida Hoya de Gurrea (Hoya de Burrea, según el acta) en la margen E. de un antiguo camino de labores que actualmente se corresponde con el Camino del Trabado, en el extremo de una antigua linde entre dos antiguos terrenos de viña y olivos a unos cincuenta metros al N. de la antigua carretera de Valencia a Ademuz que actualmente se corresponde con la autovía de Ademuz CV-35.

**Geometria línia a punt anterior:** / *Geometría línea al punto anterior:*

La línia de terme reconeguda entre aquesta fita i l'anterior és la línia recta que els uneix.

La línia de término reconocida entre este mojón y el anterior es la línea recta que los une.

**Comentaris:** / *Comentarios:*

Fita replantejada mitjançant fita feno.

Mojón replanteado mediante hito feno.

**Croquis:**

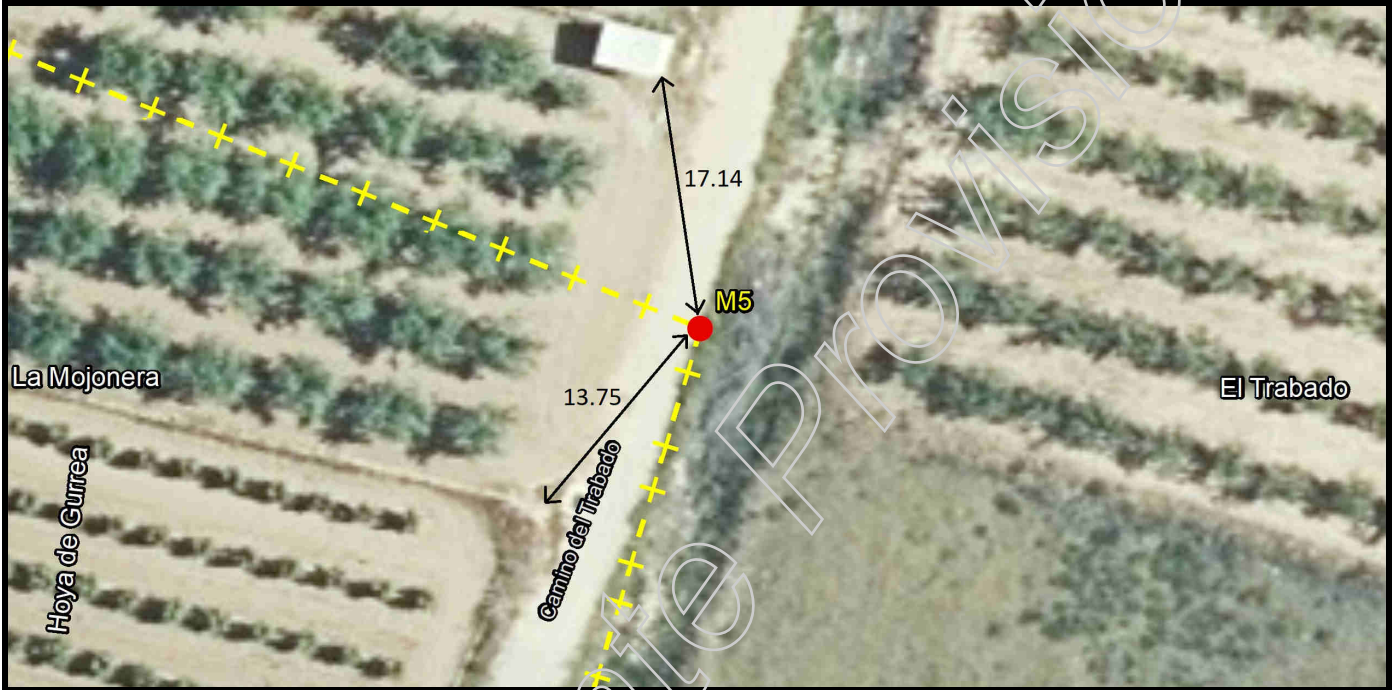

**Fotografia panoràmica / Fotografía panorámica**



**DELIMITACIÓ MUNICIPAL**  
**DELIMITACIÓN MUNICIPAL**



**LÍNIA LÍMIT ENTRE ELS TERMES MUNICIPALS DE VILLAR DEL ARZOBISPO I LOSA DEL OBISPO**  
**LÍNEA LÍMITE ENTRE LOS TÉRMINOS MUNICIPALES DE VILLAR DEL ARZOBISPO Y LOSA DEL OBISPO**

<b>Nom del molló:</b> M6-M3T <i>Nombre del mojón:</i> M6-M3T	<b>Data de visita / Fecha de visita:</b> 08/10/2019
<b>Tipus de punt:</b> Molló verdader <i>Tipo de punto:</i> Mojón verdadero	
<b>Estat:</b> Monumentat en bon estat <i>Estado:</i> Monumentado en buen estado	
<b>X, Y UTM-ETRS89: (m)</b> <b>X:</b> 684994,023 <b>Y:</b> 4394939,167	
<b>Tipus de senyal:</b> Molló de calç i cant <i>Tipo de señal:</i> Mojón de cal y canto.	

**Situació / Situación**

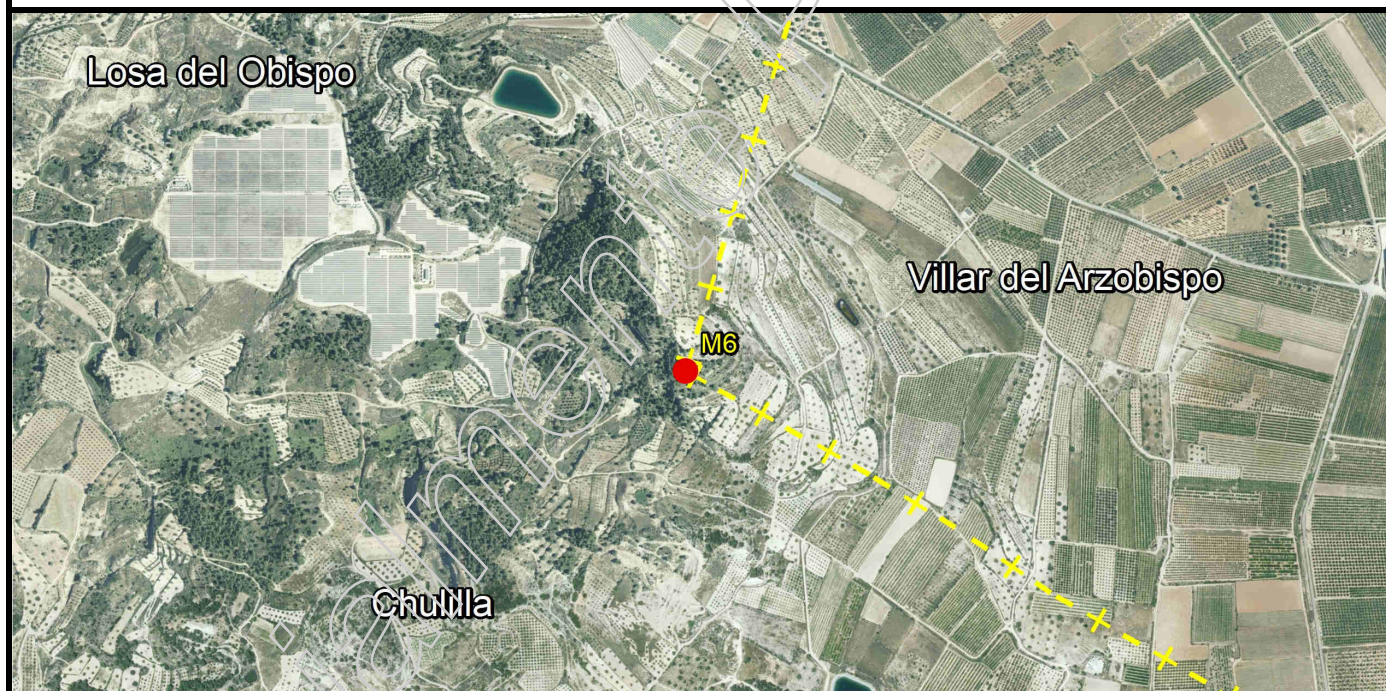

**Descripció d'ubicació: / Descripción de ubicación:**

Situat en el paratge denominat "La Atalayuela", en terreny de bosc baix. Aquest molló és comú als termes municipals de Losa del Obispo, Villar del Arzobispo i Chulilla.

Situado en el paraje denominado La Atalayuela, en terreno de monte bajo. Este mojón es común a los términos municipales de Losa del Obispo, Villar del Arzobispo y Chulilla.

**Geometria línia a punt anterior:** / *Geometría línea al punto anterior:*

La línia de terme reconeguda entre aquesta fita i l'anterior és la línia recta que els uneix.

*La línea de término reconocida entre este mojón y el anterior es la línea recta que los une.*

**Comentaris:** / *Comentarios:*

Es tracta d'una fita de tres termes, Losa del Obispo, Villar del Arzobispo i Chulilla. La fita es troba en bon estat. Les dimensions aproximades són 1.36m d'altura i 0.88m de diàmetre en la base a la qual està referida la cota.

*Se trata de un mojón de tres términos, Losa del Obispo, Villar del Arzobispo y Chulilla. El mojón se encuentra en buen estado. Sus dimensiones aproximadas son 1.36m de altura y 0.88m de diámetro en la base a la que está referida la cota.*

**Croquis:**



**Fotografia panoràmica / Fotografía panorámica**

