

DELIMITACIÓ MUNICIPAL
DELIMITACIÓ MUNICIPAL



LÍNIA LÍMIT ENTRE ELS TERMES MUNICIPALS DE HIGUERUELAS I VILLAR DEL ARZOBISPO
LÍNEA LÍMITE ENTRE LOS TÉRMINOS MUNICIPALES DE HIGUERUELAS Y VILLAR DEL ARZOBISPO

Nom del molló: M1-M3T
Nombre del mojón: M1-M3T

Data de visita / Fecha de visita:
02/10/2019

Tipus de punt: Fita principal
Tipo de punto: Mojón principal

Estat: Monumentat en bon estat
Estado: Monumentado en buen estado

X, Y UTM-ETRS89: (m)

X: 685669,594
Y: 4403232,823

Altitud ortomètrica i el·lipsoidal (m)
Altitud ortométrica y elipsoidal (m)

H(orto): 584,53
h(el): 635,78

Tipus de senyal: Fita de calç i cant
Tipo de señal: Mojón de cal y canto.



Situació / Situación



Descripció d'ubicació: / Descripción de ubicación:

Situat a 17 metres al sud d'un corral i al costat d'una casa de camp, en el punt on concorren tres antigues llindes. Es comú a Andilla, Higuera de las Urdas i Villar del Arzobispo.

Situado a 17 metros al sur de un corral, y al lado de una casa de campo, en el punto donde concurren tres antiguas lindes. Es común a Andilla, Higuera de las Urdas y Villar del Arzobispo

Geometria línia a punt anterior: / Geometría línea al punto anterior:

Comentaris: / Comentarios:

Croquis:



Fotografia panoràmica / Fotografía panorámica



DELIMITACIÓ MUNICIPAL
DELIMITACIÓ MUNICIPAL



LÍNIA LÍMIT ENTRE ELS TERMES MUNICIPALS DE HIGUERUELAS I VILLAR DEL ARZOBISPO
LÍNEA LÍMITE ENTRE LOS TÉRMINOS MUNICIPALES DE HIGUERUELAS Y VILLAR DEL ARZOBISPO

Nom del molló: M2
Nombre del mojón: M2

Data de visita / Fecha de visita:
02/10/2019

Tipus de punt: Fita principal
Tipo de punto: Mojón principal

Estat: Monumentat semidestruït
Estado: Monumentado semidestruído

X, Y UTM-ETRS89: (m)

X: 685861,35
Y: 4402787,59

Altitud ortomètrica i el·lipsoidal (m)
Altitud ortométrica y elipsoidal (m)

H(orto): 559,37
h(el): 610,94

Tipus de senyal: Fita de calç i cant
Tipo de señal: Mojón de cal y canto.



Situació / Situación



Descripció d'ubicació: / Descripción de ubicación:

En llinda d'una antiga vinya i bosc baix, al nord d'un antic camí. A "la Cañada del Herrero" ("la partida del Plano" segons l'acta).

En linde de una antigua viña y monte bajo, al Norte de un antiguo camino. En la Cañada del Herrero (la partida del Plano según el acta).

Geometria línia a punt anterior: / *Geometría línea al punto anterior:*

La línia de terme reconeguda entre aquesta fita i l'anterior és recta

La línea de término reconocida entre este mojón y el anterior es recta

Comentaris: / *Comentarios:*

Croquis:



Fotografía panorámica / Fotografía panorámica



DELIMITACIÓ MUNICIPAL
DELIMITACIÓ MUNICIPAL



LÍNIA LÍMIT ENTRE ELS TERMES MUNICIPALS DE HIGUERUELAS I VILLAR DEL ARZOBISPO
LÍNEA LÍMITE ENTRE LOS TÉRMINOS MUNICIPALES DE HIGUERUELAS Y VILLAR DEL ARZOBISPO

Nom del molló: M3
Nombre del mojón: M3

Data de visita / Fecha de visita:
02/10/2019

Tipus de punt: Fita principal
Tipo de punto: Mojón principal

Estat: Monumentat semidestruït
Estado: Monumentado semidestruído

X, Y UTM-ETRS89: (m)

X: 685582,86
Y: 4402147,8

Altitud ortomètrica i el·lipsoidal (m)
Altitud ortométrica y elipsoidal (m)

H(orto): 550,48
h(el): 602,03

Tipus de senyal: Fita de calç i cant
Tipo de señal: Mojón de cal y canto.



Situació / Situación

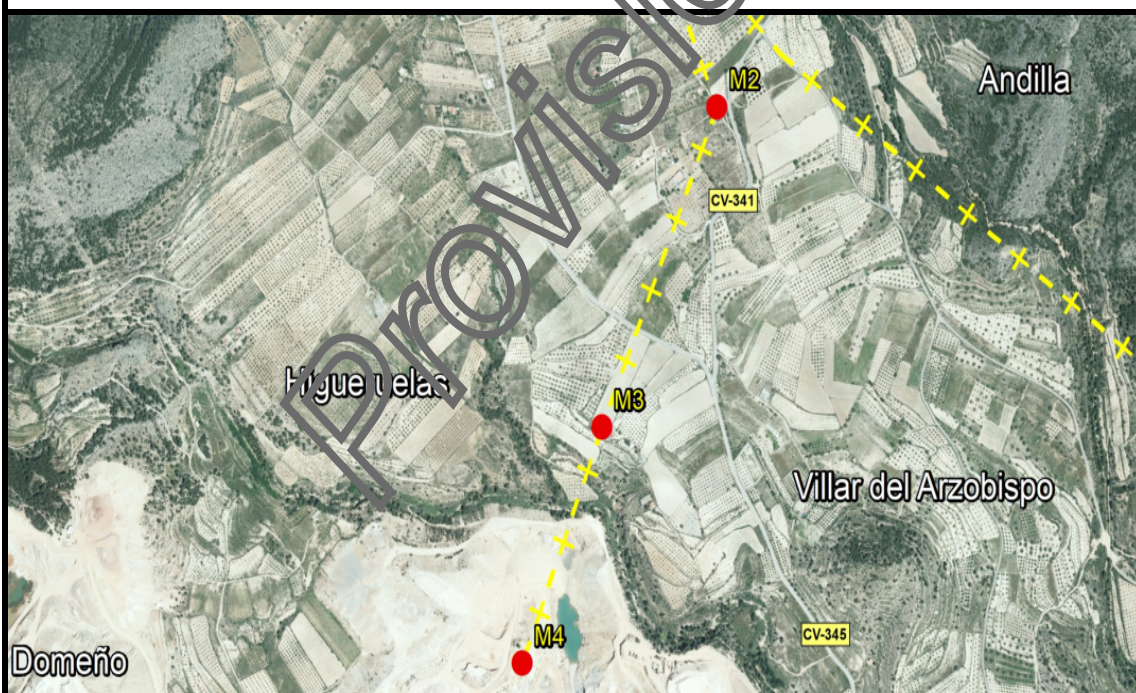

Descripció d'ubicació: / *Descripción de ubicación:*

Situat en la partida del "Plano de Arriba" ("El Plano" segons l'acta). Es veu al S.E. el poble de Villar del Arzobispo.

Situado en la partida de el Plano de Arriba (El Plano según el acta). Se ve al S.E. el pueblo de Villar del Arzobispo.

Geometria línia a punt anterior: / *Geometría línea al punto anterior:*

La línia de terme reconeguda entre aquesta fita i l'anterior és recta

La línea de término reconocida entre este mojón y el anterior es recta

Comentaris: / *Comentarios:*

Croquis:



Fotografía panorámica / Fotografía panorámica



DELIMITACIÓ MUNICIPAL
DELIMITACIÓ MUNICIPAL



LÍNIA LÍMIT ENTRE ELS TERMES MUNICIPALS DE HIGUERUELAS I VILLAR DEL ARZOBISPO
LÍNEA LÍMITE ENTRE LOS TÉRMINOS MUNICIPALES DE HIGUERUELAS Y VILLAR DEL ARZOBISPO

Nom del molló: M4 <i>Nombre del mojón:</i> M4	Data de visita / Fecha de visita: 02/10/2019
Tipus de punt: Fita principal <i>Tipo de punto:</i> Mojón principal	
Estat: Virtual no accessible <i>Estado:</i> Virtual no accesible	
X, Y UTM-ETRS89: (m) X: 685390,08 Y: 4401676,53	
Tipus de senyal: Virtua <i>Tipo de señal:</i> Virtual	

Situació / Situación

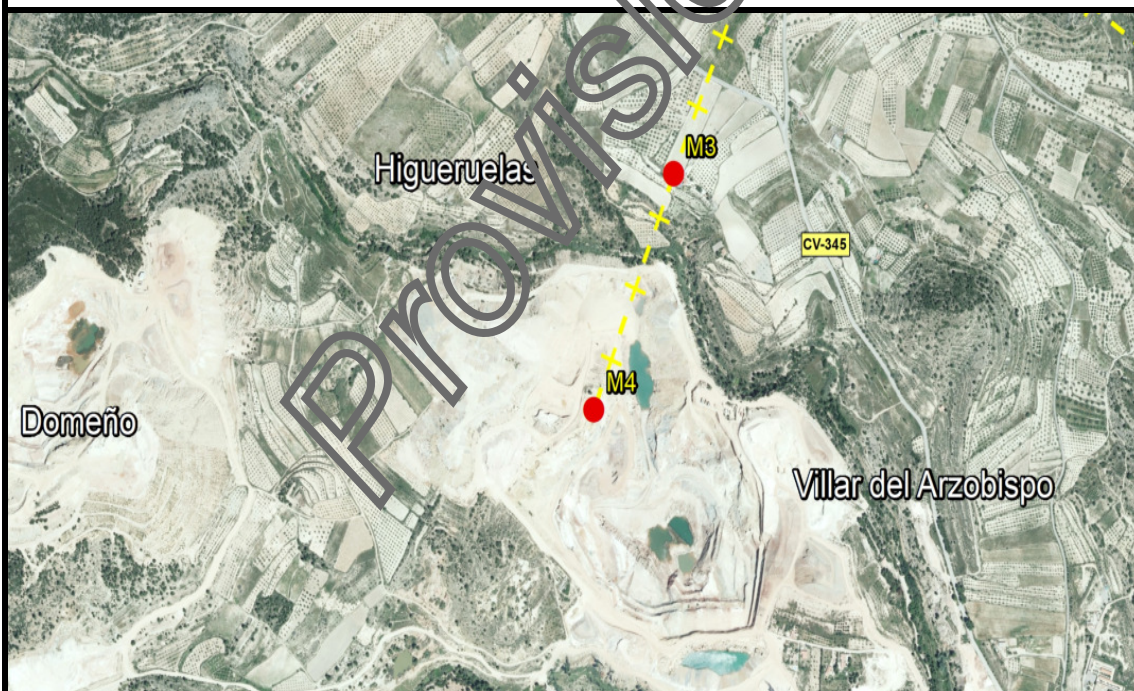

Descripció d'ubicació: / Descripción de ubicación:

Es troba en el lloc denominat Puntal del Colachán. En l'actualitat es troba en una explotació minera.

Se encuentra en el sitio denominado Puntal del Colachán. En la actualidad se encuentra en una explotación minera.

Geometria línia a punt anterior: / *Geometría línea al punto anterior:*

La línia de terme reconeguda entre aquesta fita i l'anterior és recta

La línea de término reconocida entre este mojón y el anterior es recta

Comentaris: / *Comentarios:*

Croquis:



Fotografia panoràmica / Fotografía panorámica



DELIMITACIÓ MUNICIPAL
DELIMITACIÓ MUNICIPAL



LÍNIA LÍMIT ENTRE ELS TERMES MUNICIPALS DE HIGUERUELAS I VILLAR DEL ARZOBISPO
LÍNEA LÍMITE ENTRE LOS TÉRMINOS MUNICIPALES DE HIGUERUELAS Y VILLAR DEL ARZOBISPO

Nom del molló: M5-M3T
Nombre del mojón: M5-M3T

Data de visita / Fecha de visita:
02/10/2019

Tipus de punt: Fita principal
Tipo de punto: Mojón principal

Estat: Monumentat en bon estat
Estado: Monumentado en buen estado

X, Y UTM-ETRS89: (m)

X: 685074,27
Y: 4400928,73

Altitud ortomètrica i el·lipsoidal (m)
Altitud ortométrica y elipsoidal (m)

H(orto): 613,83
h(el): 665,33

Tipus de senyal: Fita de calç i cant
Tipo de señal: Mojón de cal y canto.



Situació / Situación



Descripció d'ubicació: / Descripción de ubicación:

Fita no reconeguda en l'acta, està situada en la Partida de Sant Roque, és la Fita de Sant Roque segons el Nomenclàtor Toponímic Valencià ("Cerro de Sant Roque o Colachán" segons l'acta). És comú a Domeño, Higuera de las Torres i Villar del Arzobispo.

Mojón no reconocido en el acta, está situado en la Partida de San Roque, es el Mojón de San Roque según el Nomenclàtor Toponímic Valencià ("Cerro de San Roque ó Colachán" según el acta). Es común a Domeño, Higuera de las Torres y Villar del Arzobispo.

Geometria línia a punt anterior: / *Geometría línea al punto anterior:*

Traçat provisional

Trazado provisional

Comentaris: / *Comentarios:*

Croquis:



Fotografia panoràmica / Fotografía panorámica

