

Nombre del mojón: M1-M3T

Fecha de la reseña: 10/09/2025

Estado: Virtual replanteado

Fecha de visita: 2025-06-19

Tipo de señal:

Coordenadas

ETRS89

UTM huso 30

X: 716064.255 m

Y: 4311696.955 m

Altitud ortométrica: 197.258 m

Altitud elipsoidal: 247.555 m

Descripción: Se encuentra en el sitio denominado la Candonga, las Folletas según el acta, en antiguo terreno de viña y en la margen derecha del Camí de la Fillola a la Casa de Marau, cerca de una señal de coto de caza. Es común a los términos municipales de Alfarrasí, Guadasséques y l'Olleria.

Mapa de situación

Escala 1: 5000



Detalle

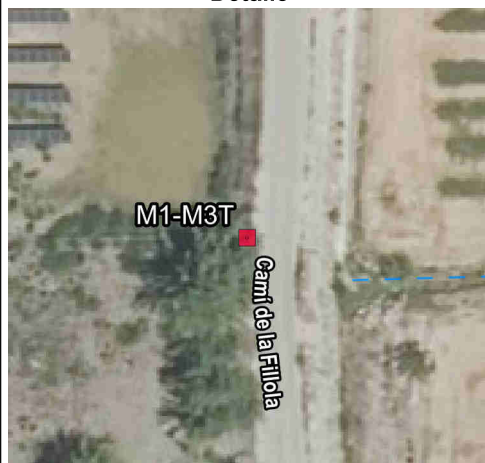

Fotografía



Imagen panorámica





Nombre del mojón: M2

Fecha de la reseña: 10/09/2025

Estado: Virtual

Fecha de visita: 2025-06-19

Tipo de señal:

Coordenadas

ETRS89

UTM huso 30

X: 716047.636 m

Y: 4312040.315 m

Altitud ortométrica:

Altitud elipsoidal:

Descripción: Se encuentra en el sitio denominado el Garrofer, en antiguo terreno de viña y en la margen derecha del Camí de la Fillola a la Casa de Marau, donde se une con la Senda de las Garroferas.

La línea de término reconocida entre los mojones 1 y 2 es la margen derecha del Camí de la Fillola a la Casa de Marau.

Mapa de situación

Escala 1: 5000



Detalle

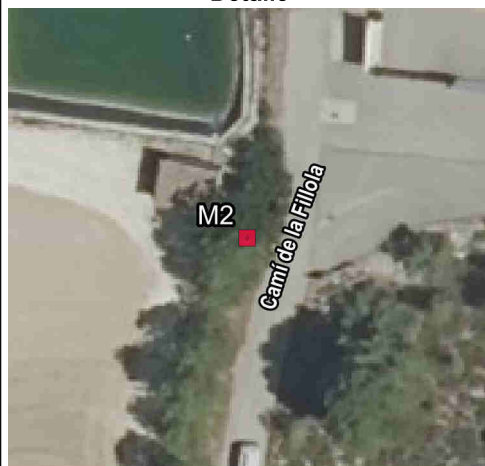

Fotografía



Imagen panorámica



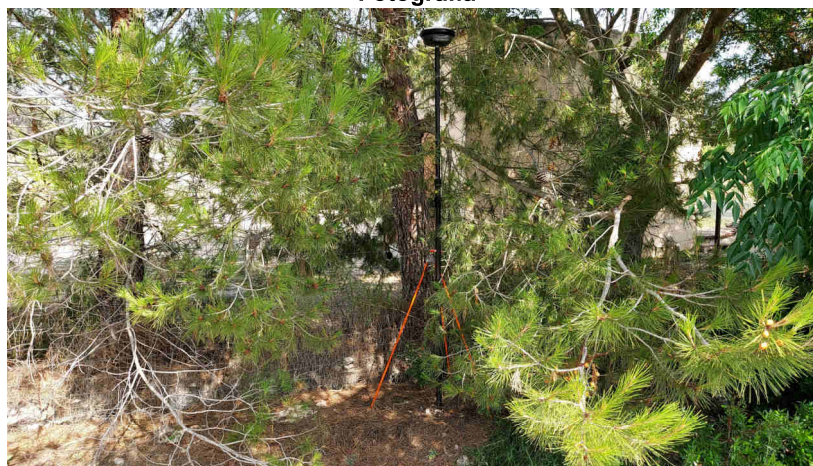
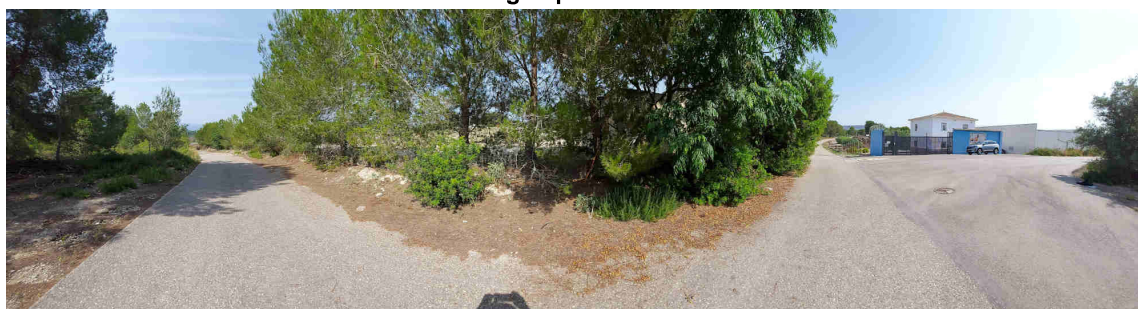

**Nombre del mojón: M3**

Fecha de la reseña: 10/09/2025

**Estado:** Monumentado semidestruido

**Coordenadas**

**Fecha de visita:** 2025-06-19

ETRS89

**X:** 715570.518 m **Altitud ortométrica:** 235.749 m

**Tipo de señal:** Mojón de piedras sueltas.

UTM huso 30

**Y:** 4312092.968 m **Altitud elipsoidal:** 286.050 m

**Descripción:** Se encuentra en el sitio denominado la Garrofera, Corral del Garrofero según el acta, y en la antigua Senda de las Garroferas. Las dimensiones del mojón son: 1.20 m de diámetro aproximadamente.

La línea de término reconocida va en línea recta desde el mojón 2 a la intersección del Camí de la Fillola con la Senda de las Garroferas, continúa por el eje de dicha senda hasta el mojón 3.

**Mapa de situación**

Escala 1: 5000

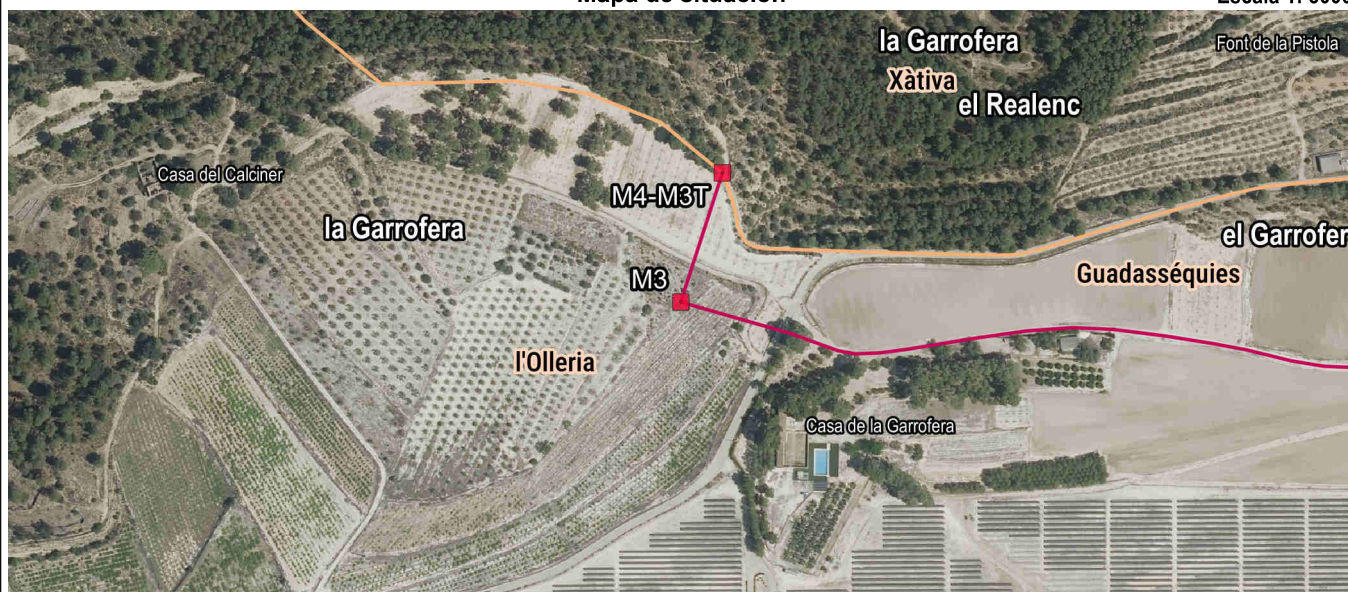

**Detalle**

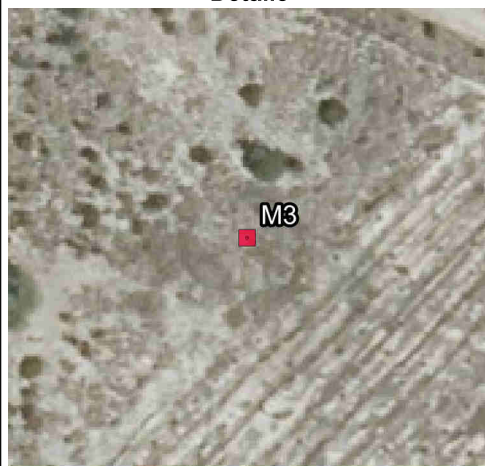

**Fotografía**



**Imagen panorámica**





**Nombre del mojón: M4-M3T**

Fecha de la reseña: 10/09/2025

**Estado:** Monumentado semidestruido

**Coordenadas**

**Fecha de visita:** 2025-06-19

ETRS89

**X:** 715598.114 m **Altitud ortométrica:** 234.624 m

**Tipo de señal:** Losa de piedra

UTM huso 30

**Y:** 4312178.166 m **Altitud elipsoidal:** 284.925 m

**Descripción:** Se encuentra en el sitio denominado la Garrofera, Corral del Garrofero según el acta, en terreno erial del Assagador del Corral Vell, Vereda del Corral Viejo según el acta. Es común a los términos municipales de Guadasséquies, Xàtiva y l'Olleria. Las dimensiones del mojón son: 1.20 m de longitud y 0.60 m de anchura, aproximadamente.

La línea de término reconocida entre los mojones 3 y 4 es recta.

**Mapa de situación**

Escala 1: 5000



**Detalle**

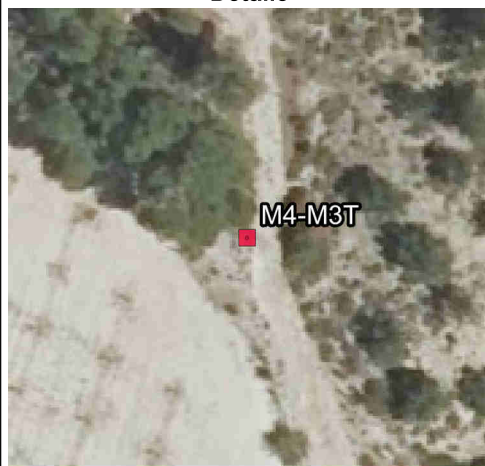

**Fotografía**

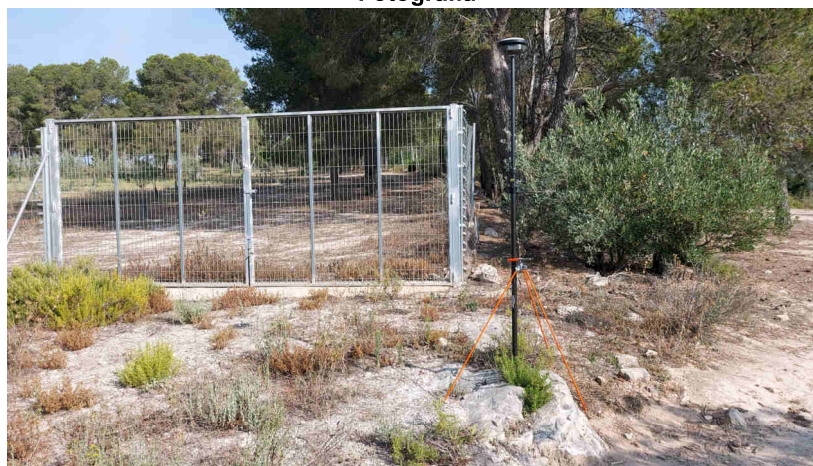

**Imagen panorámica**

