

DELIMITACIÓ MUNICIPAL
DELIMITACIÓ MUNICIPAL



LÍNIA LÍMIT ENTRE ELS TERMES MUNICIPALS DE GODELLA I PATERNA
LÍNEA LÍMITE ENTRE LOS TÉRMINOS MUNICIPALES DE GODELLA Y PATERNA

Nom del molló: M1-M3T <i>Nombre del mojón:</i> M1-M3T	Data de visita / Fecha de visita: 06/10/2020
Tipus de punt: Molló verdader <i>Tipo de punto:</i> Mojón verdadero	
Estat: Monumentat en bon estat <i>Estado:</i> Monumentado en buen estado	
X, Y UTM-ETRS89: (m) X: 719143,733 Y: 4380408,657	
Tipus de senyal: Molló de maçoneria <i>Tipo de señal:</i> Mojón de mampostería	

Situació / Situación

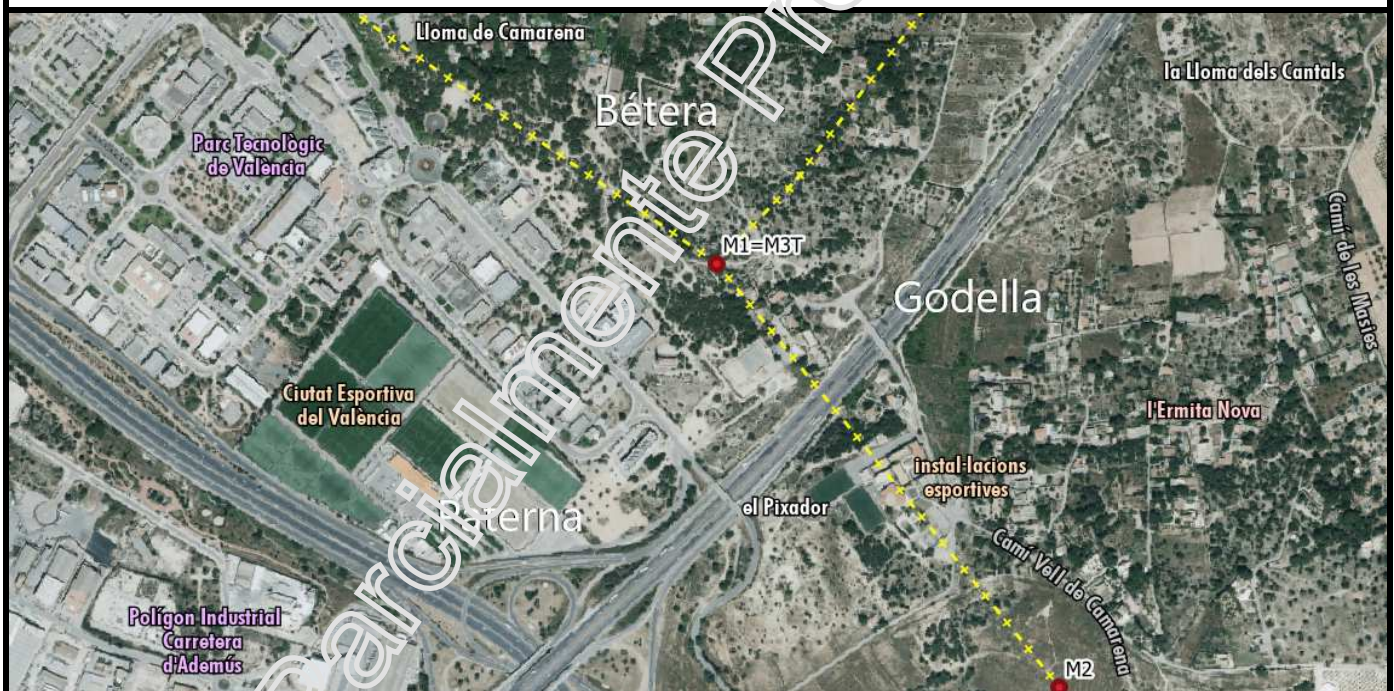

Descripció d'ubicació: / Descripción de ubicación:

Està situat a la part alta d'un turó, al sud-est de la Lloma de Camarena, a l'est del Parc Tecnològic de València, en la llinda de dos terrenys, amb referència cadastral 46137A00200001 i 46137A00200001. Aquesta fita és comuna als termes de Bétera, Godella i Paterna.

Se encuentra situado en lo alto de un cerro, al sureste de la Lloma de Camarena, al este del Parc Tecnològic de València, en el linde de dos terrenos, con referencia catastral 46137A00200001 y 46137A00200001. Este mojón es común a los términos de Bétera, Godella y Paterna.

Comentaris: / Comentarios:

Fita encastada en el terreny de forma troncocònica regular les dimensions visibles del qual són 1 metre i 90 cm de diàmetre en la seua base inferior, 30 cm en la seua base superior, i 2 metres i 30 cm d'altura.

Mojón empotrado en el terreno de forma tronco-cónica regular cuyas dimensiones visibles son 1 metro y 90 cm de diámetro en su base inferior, 30 cm en su base superior, y 2 metros y 30 cm de altura.

Croquis:



Fotografia panoràmica / Fotografía panorámica



DELIMITACIÓ MUNICIPAL
DELIMITACIÓ MUNICIPAL



LÍNIA LÍMIT ENTRE ELS TERMES MUNICIPALS DE GODELLA I PATERNA
LÍNEA LÍMITE ENTRE LOS TÉRMINOS MUNICIPALES DE GODELLA Y PATERNA

Nom del molló: M2 <i>Nombre del mojón:</i> M2	Data de visita / Fecha de visita: 06/10/2020
Tipus de punt: Molló verdader <i>Tipo de punto:</i> Mojón verdadero	
Estat: Virtual replantejat <i>Estado:</i> Virtual replanteado	
X, Y UTM-ETRS89: (m) X: 719643,201 Y: 4379783,078	
Tipus de senyal: Fita virtual <i>Tipo de señal:</i> Mojón virtual	

Situació / Situación

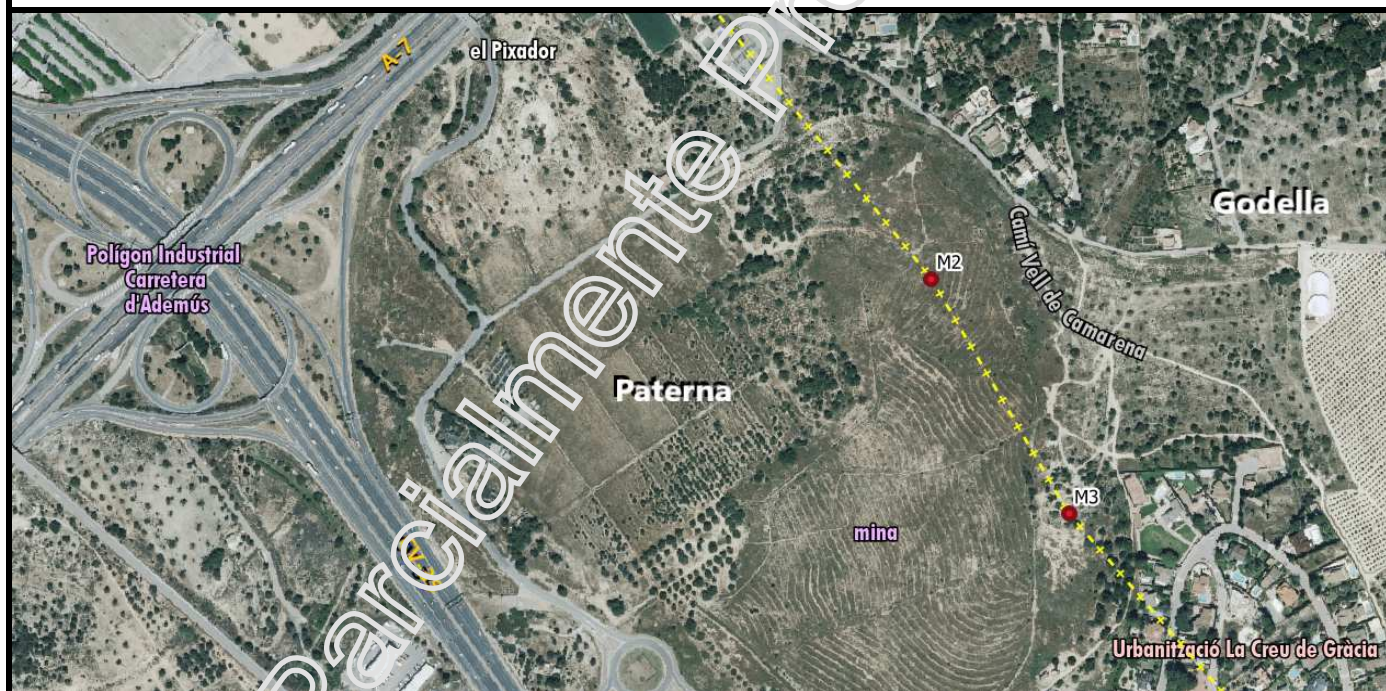

Descripció d'ubicació: / Descripción de ubicación:

Està situat en antics terrenys de pastures amb referència cadastral 46192A00600007 en la Partida del Pixador, a 278 metres al nord-oest de la urbanització la Creu de Gràcia i uns 110 metres del Camí Vell de Camarena.

Se encuentra situado en antiguos terrenos de pastos con referencia catastral 46192A00600007 en la Partida de el Pixador, a 278 metros al noroeste de la urbanización la Creu de Gràcia y unos 110 metros del Camí Vell de Camarena.

Geometria línia a punt anterior: / Geometría línea al punto anterior:

La línia de terme reconeguda entre les fites M1 i M2 és recta

La línia de término reconocida entre los mojones M1 y M2 es la recta que los une.

Croquis:



Fotografia panoràmica / Fotografía panorámica



DELIMITACIÓ MUNICIPAL
DELIMITACIÓ MUNICIPAL



LÍNIA LÍMIT ENTRE ELS TERMES MUNICIPALS DE GODELLA I PATERNA
LÍNEA LÍMITE ENTRE LOS TÉRMINOS MUNICIPALES DE GODELLA Y PATERNA

Nom del molló: M3 <i>Nombre del mojón:</i> M3	Data de visita / Fecha de visita: 06/10/2020
Tipus de punt: Molló verdader <i>Tipo de punto:</i> Mojón verdadero	
Estat: Monumentat en bon estat <i>Estado:</i> Monumentado en buen estado	
X, Y UTM-ETRS89: (m) X: 719782,237 Y: 4379543,039	
Tipus de senyal: Molló de calç i cant <i>Tipo de señal:</i> Mojón de cal y canto	

Situació / Situación



Descripció d'ubicació: / Descripción de ubicación:

Es troba en la Partida del Pixador, a 63 metres de la Urbanització la Creu de Gràcia en terreny de bosc baix amb referència cadastral 46192A00600007.

Se encuentra en la Partida de el Pixador, a 63 metros de la Urbanització la Creu de Gràcia en terreno de monte bajo con referencia catastral 46192A00600007.

Geometria línia a punt anterior: / *Geometría línea al punto anterior:*

La línia de terme reconeguda entre les fites M2 i M3 és recta

La línea de término reconocida entre los mojones M2 y M3 es la recta que los une.

Comentaris: / *Comentarios:*

Fita encastada en el terreny, de forma de tronc de con regular, les dimensions visibles del qual són: 2 m de diàmetre en la seua base inferior, 0,3 m en la seua base superior i 2,10 m d'altura.

Mojón empotrado en el terreno, de forma de tronco de cono regular, cuyas dimensiones visibles son: 2 m de diámetro en su base inferior, 0,3 m en su base superior y 2,10 m de altura.

Croquis:



Fotografia panoràmica / Fotografía panorámica



DELIMITACIÓ MUNICIPAL
DELIMITACIÓ MUNICIPAL



LÍNIA LÍMIT ENTRE ELS TERMES MUNICIPALS DE GODELLA I PATERNA
LÍNEA LÍMITE ENTRE LOS TÉRMINOS MUNICIPALES DE GODELLA Y PATERNA

Nom del molló: M4 <i>Nombre del mojón:</i> M4	Data de visita / Fecha de visita: 06/10/2020
Tipus de punt: Molló verdader <i>Tipo de punto:</i> Mojón verdadero	
Estat: Monumentat en bon estat <i>Estado:</i> Monumentado en buen estado	
X, Y UTM-ETRS89: (m) X: 720129,960 Y: 4379133,740	
Tipus de senyal: Fita de pedra <i>Tipo de señal:</i> Hito de piedra	

Situació / Situación

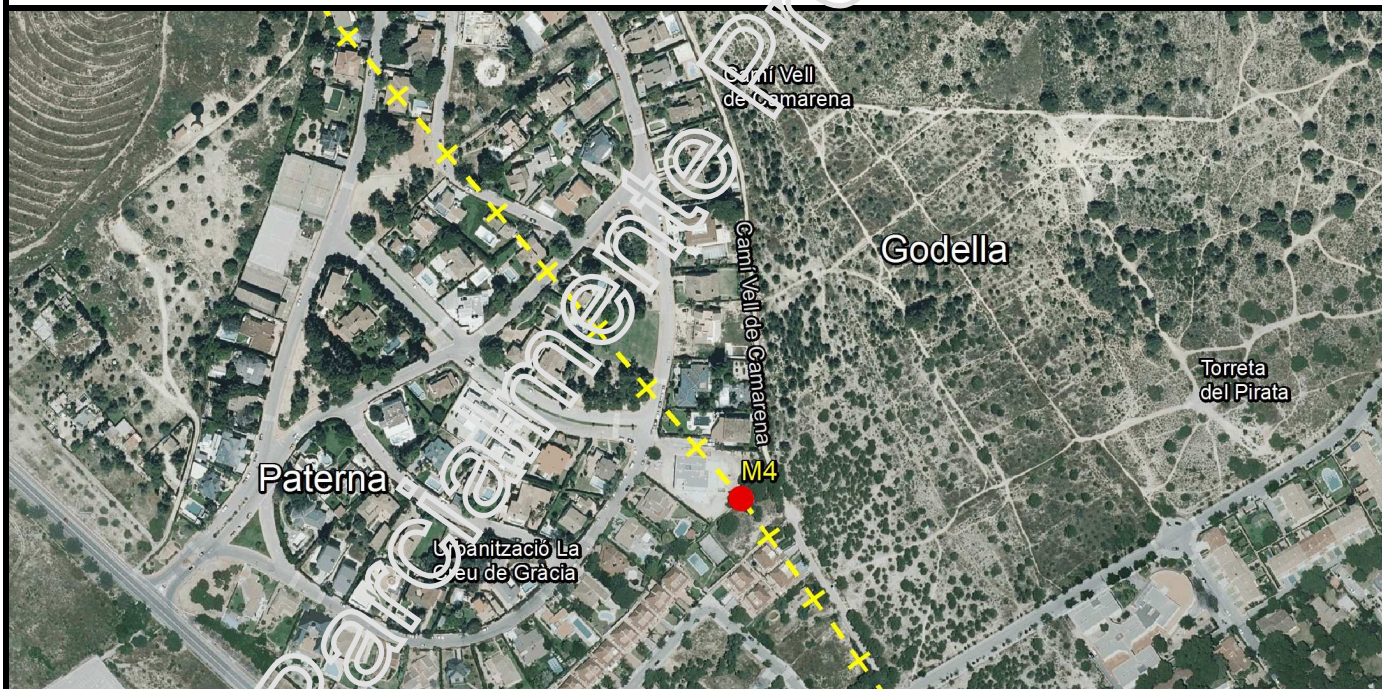

Descripció d'ubicació: / Descripción de ubicación:

Es troba en el mur sud-est d'una propietat particular de la urbanització la Creu de Gràcia amb referència cadastral 0197722YJ2709N0001OX.

Se encuentra en el muro sureste de una propiedad particular de la urbanización la Creu de Gràcia con referencia catastral 0197722YJ2709N0001OX.

Geometria línia a punt anterior: / *Geometría línea al punto anterior:*

La línea de terme reconeguda entre les fites M3 i M4 és recta

La línea de término reconocida entre los mojones M3 y M4 es la recta que los une.

Comentaris: / *Comentarios:*

Fita de forma prismàtica rectangular d'1 m d'altura i de 35 i 25 cm de costats respectivament.

Mojón de forma prismática rectangular de 1 m de altura y de 35 y 25 cm de lados respectivamente.

Croquis:



Fotografia panoràmica / Fotografía panorámica



DELIMITACIÓ MUNICIPAL
DELIMITACIÓ MUNICIPAL



LÍNIA LÍMIT ENTRE ELS TERMES MUNICIPALS DE GODELLA I PATERNA
LÍNEA LÍMITE ENTRE LOS TÉRMINOS MUNICIPALES DE GODELLA Y PATERNA

Nom del molló: M5 <i>Nombre del mojón:</i> M5	Data de visita / Fecha de visita: 06/10/2020
Tipus de punt: Molló verdader <i>Tipo de punto:</i> Mojón verdadero	
Estat: Virtual replantejat <i>Estado:</i> Virtual replanteado	
X, Y UTM-ETRS89: (m) X: 720409,323 Y: 4378749,248	
Tipus de senyal: Fita virtual <i>Tipo de señal:</i> Mojón virtual	

Situació / Situación

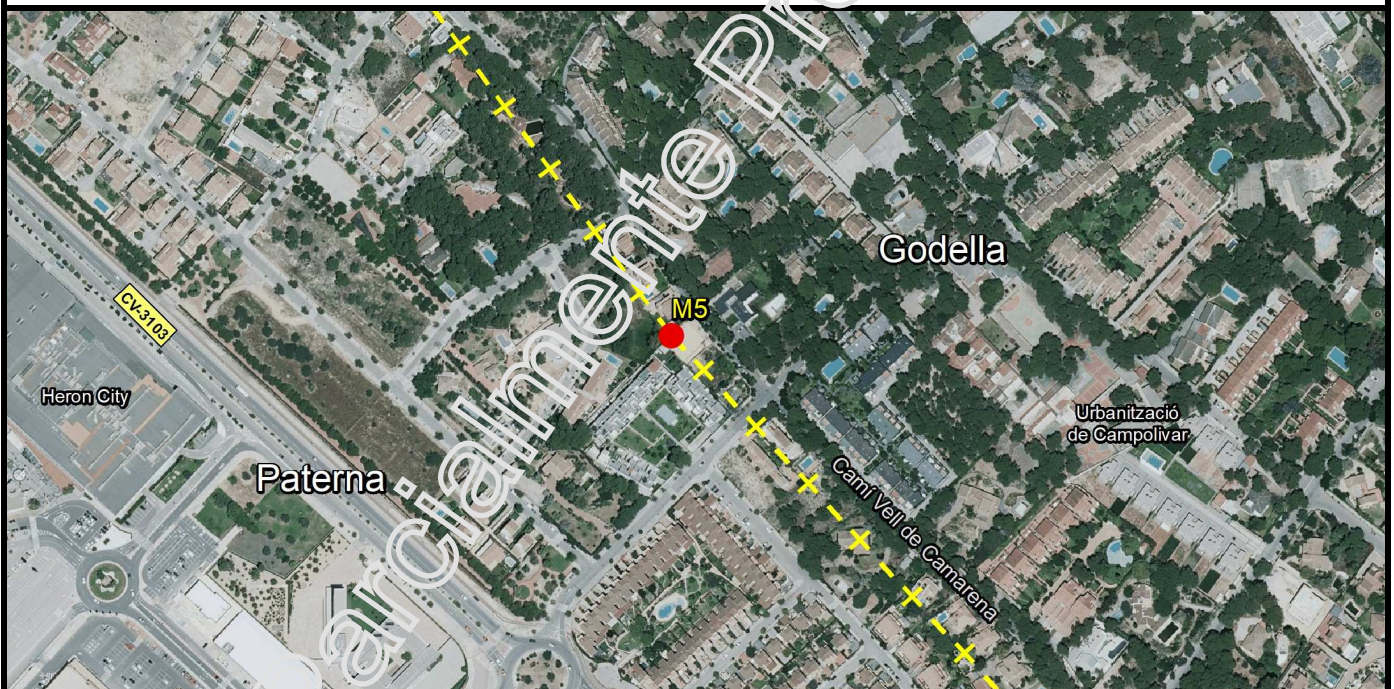

Descripció d'ubicació: / Descripción de ubicación:

Es troba a la urbanització de Campolivar, en la llinda de les parcel·les amb referència cadastral 0589802YJ2708N i 0589801YJ2708N.

Se halla en la urbanización de Campolivar, en el linde de las parcelas con referencia catastral 0589802YJ2708N y 0589801YJ2708N.

Geometria línia a punt anterior: / Geometría línea al punto anterior:

La línea de terme reconeguda entre les fites M4 i M5 és recta

La línea de término reconocida entre los mojones M4 y M5 es la recta que los une.

Croquis:



Fotografia panoràmica / Fotografía panorámica



DELIMITACIÓ MUNICIPAL
DELIMITACIÓ MUNICIPAL



LÍNIA LÍMIT ENTRE ELS TERMES MUNICIPALS DE GODELLA I PATERNA
LÍNEA LÍMITE ENTRE LOS TÉRMINOS MUNICIPALES DE GODELLA Y PATERNA

Nom del molló: M6 <i>Nombre del mojón:</i> M6	Data de visita / Fecha de visita: 06/10/2020
Tipus de punt: Molló verdader <i>Tipo de punto:</i> Mojón verdadero	
Estat: Virtual replantejat <i>Estado:</i> Virtual replanteado	
X, Y UTM-ETRS89: (m) X: 720780,457 Y: 4378344,715	
Tipus de senyal: Fita virtual <i>Tipo de señal:</i> Mojón virtual	

Situació / Situación

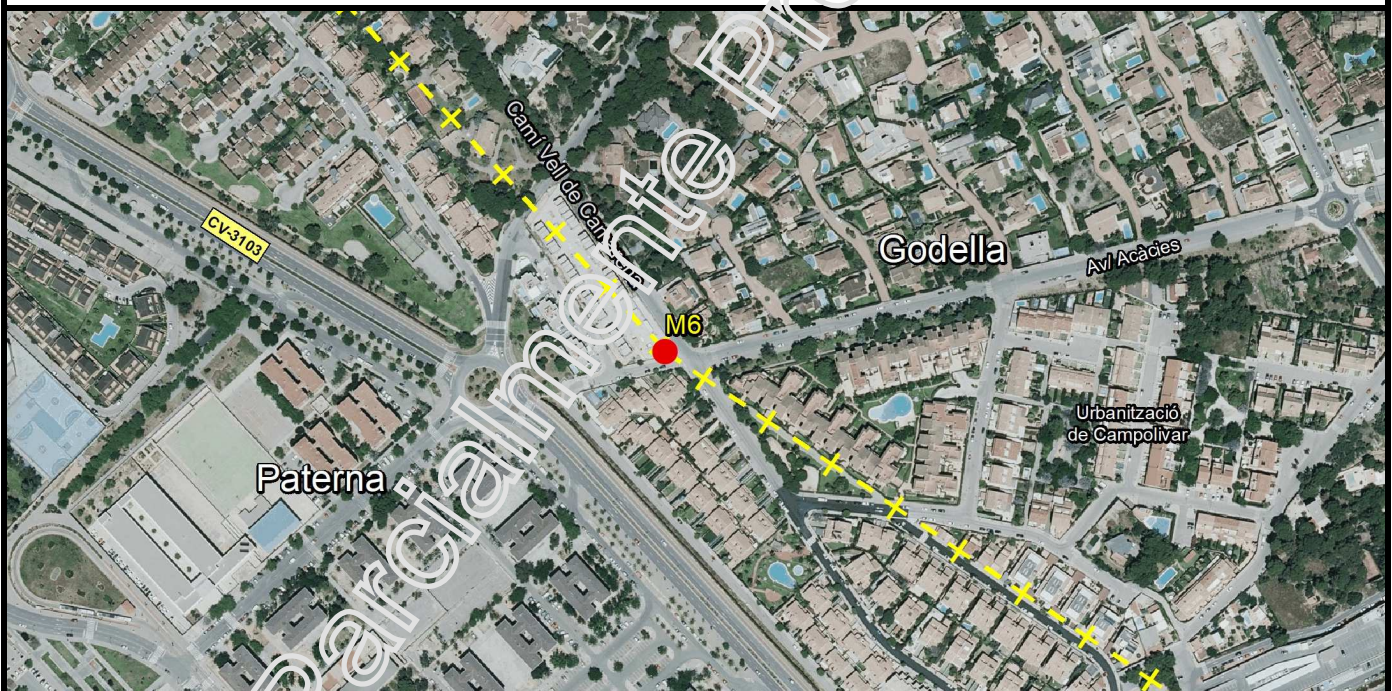

Descripció d'ubicació: / Descripción de ubicación:

Es troba a la urbanització de Campolivar, en el SE de la parcel·la amb referència cadastral 0888901YJ2708N, a l'oest del Camí Vell de Camarena.

Se halla en la urbanización de Campolivar, en el SE de la parcela con referencia catastral 0888901YJ2708N, al oeste del Camí Vell de Camarena.

Geometria línia a punt anterior: / Geometría línea al punto anterior:

La línia de terme reconeguda entre les fites M5 i M6 és recta

La línia de término reconocida entre los mojones M5 y M6 es la recta que los une.

Croquis:



Fotografia panoràmica / Fotografía panorámica



DELIMITACIÓ MUNICIPAL
DELIMITACIÓ MUNICIPAL



LÍNIA LÍMIT ENTRE ELS TERMES MUNICIPALS DE GODELLA I PATERNA
LÍNEA LÍMITE ENTRE LOS TÉRMINOS MUNICIPALES DE GODELLA Y PATERNA

Nom del molló: M7 <i>Nombre del mojón:</i> M7	Data de visita / Fecha de visita: 06/10/2020
Tipus de punt: Molló verdader <i>Tipo de punto:</i> Mojón verdadero	
Estat: Monumentat en bon estat <i>Estado:</i> Monumentado en buen estado	
X, Y UTM-ETRS89: (m) X: 721276,139 Y: 4378009,366	
Tipus de senyal: Fita de formigó <i>Tipo de señal:</i> Hito de hormigón	

Situació / Situación

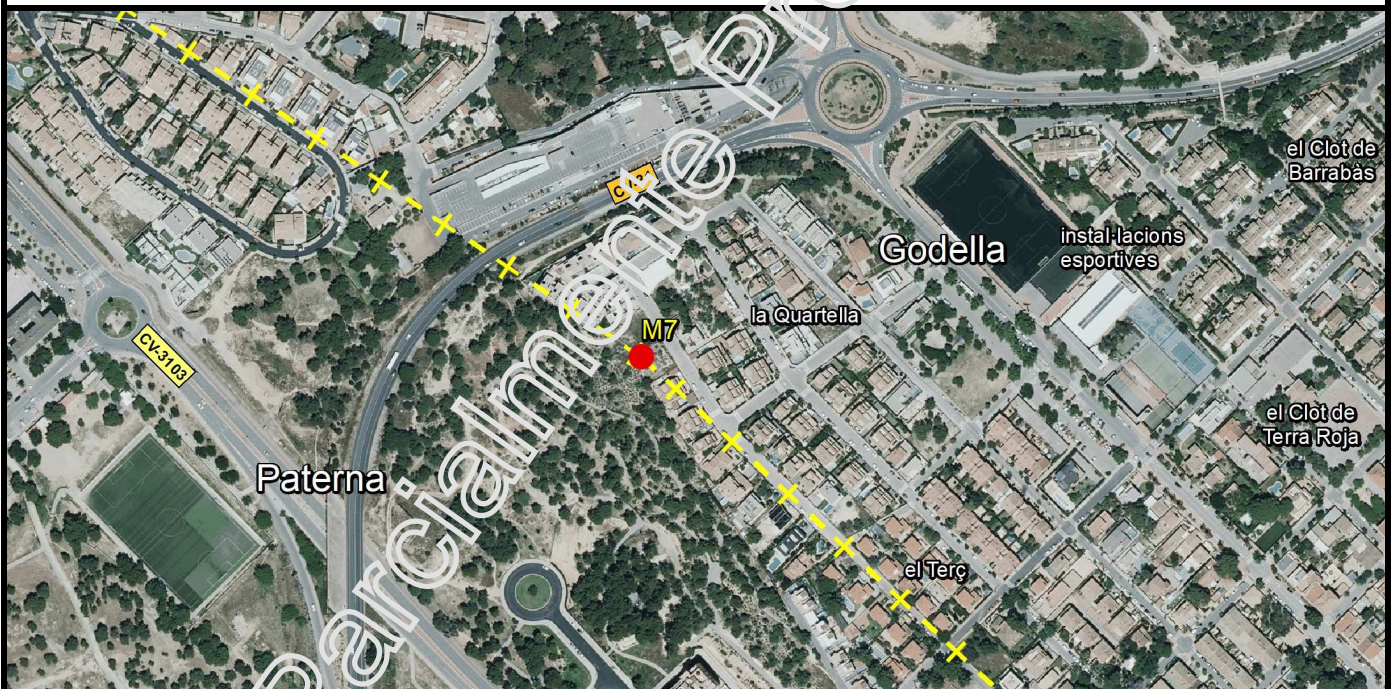

Descripció d'ubicació: / Descripción de ubicación:

Es troba sobre un antic monticle en la parcel·la amb referència cadastral 1580804YJ2718S del carrer Actor José Codonyer del Barri la Quartella de Godella.

Se encuentra sobre un antiguo montículo en la parcela con referencia catastral 1580804YJ2718S de la calle Actor José Codonyer del Barrio la Quartella de Godella.

Geometria línia a punt anterior: / *Geometría línea al punto anterior:*

La línea de terme reconeguda entre les fites M6 i M7 és recta

La línea de término reconocida entre los mojones M6 y M7 es la recta que los une.

Comentaris: / *Comentarios:*

Fita de forma prismàtica rectangular d'1 m d'altura i de 0,35 m i 0,25 de costats respectivament.

Mojón de forma prismática rectangular de 1 m de altura y de 0,35 m y 0,25 de lados respectivamente.

Croquis:



Fotografia panoràmica / Fotografía panorámica



DELIMITACIÓ MUNICIPAL
DELIMITACIÓ MUNICIPAL



LÍNIA LÍMIT ENTRE ELS TERMES MUNICIPALS DE GODELLA I PATERNA
LÍNEA LÍMITE ENTRE LOS TÉRMINOS MUNICIPALES DE GODELLA Y PATERNA

Nom del molló: M8-M3T <i>Nombre del mojón:</i> M8-M3T	Data de visita / Fecha de visita: 06/10/2020
Tipus de punt: Molló verdader <i>Tipo de punto:</i> Mojón verdadero	
Estat: Virtual replantejat <i>Estado:</i> Virtual replanteado	
X, Y UTM-ETRS89: (m) X: 721911,967 Y: 4377412,612	
Tipus de senyal: Fita virtual <i>Tipo de señal:</i> Mojón virtual	

Situació / Situación



Descripció d'ubicació: / Descripción de ubicación:

Es troba situat en la cantonada Nord del Parc Vicent Ferrer, que limita amb el mur de la propietat amb referència cadastral 2175801YJ2727N en el marge sud-est del carrer Don Juan de Austria. Aquesta fita és comuna als termes de Godella, Burjassot i Paterna.

Se encuentra situado en la esquina Norte del Parc Vicente Ferrer que limita con el muro de la propiedad con referencia catastral 2175801YJ2727N en la margen sureste de la calle Don Juan de Austria. Este mojón es común a los términos de Godella, Burjassot y Paterna.

Geometria línia a punt anterior: / Geometría línea al punto anterior:

Tram provisional en les actes originals.

Tramo provisional en las actas originales.

Croquis:

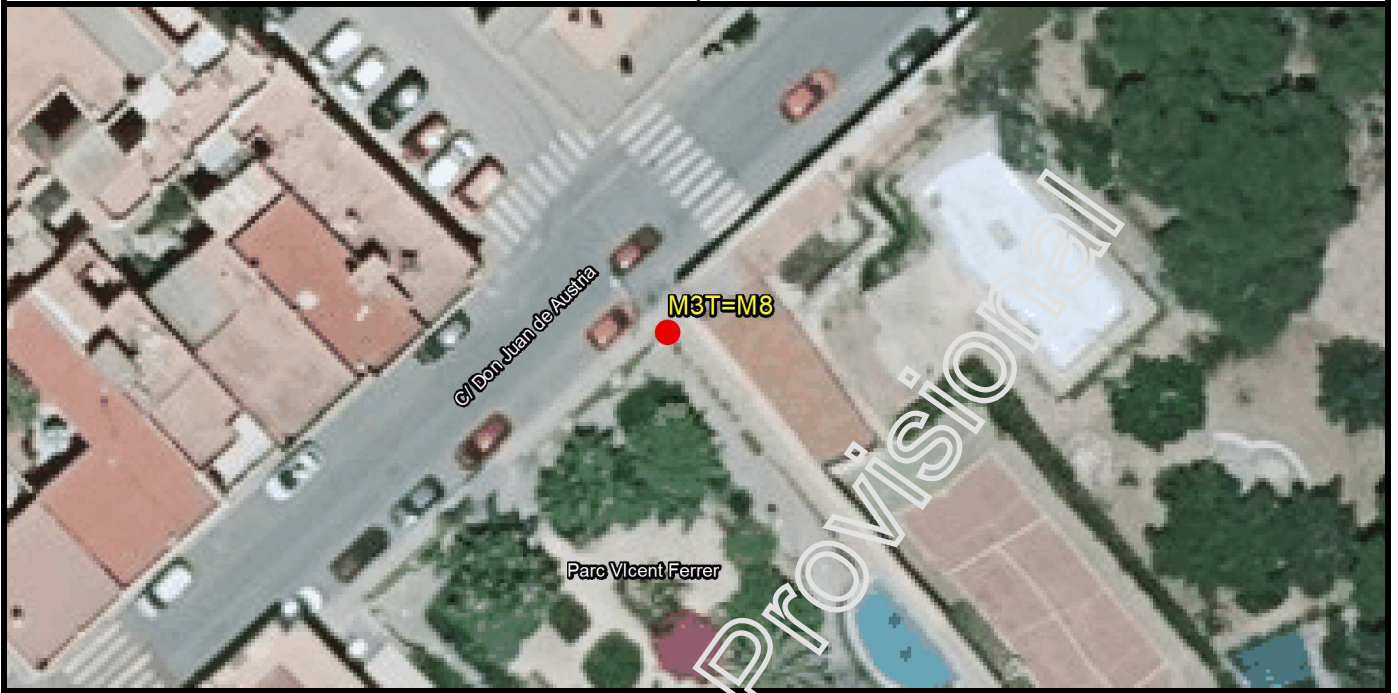

Fotografia panoràmica / Fotografía panorámica

