

Nom del molló: M1-M4T

Data de la ressenya: 07/01/2026

Estat: Senyal replantejat

Coordenades

Data de visita: 2025-11-04

ETRS89

X: 724751.943 m Altitud ortomètrica: 51.308 m

Tipus de senyal: Marca de pintura

UTM fus 30

Y: 4383925.76 m Altitud el·lipsoidal: 101.625 m

Descripció: Es troba en el lloc denominat la Lloma en el marge nord de l'antic Camí de la Lloma, immediat al punt d'unió d'este amb el Camí Fondo de la Marquesa, Camí de la Lloma de Foios i Assagador de la Calderona. És comú als termes municipals de Moncada, Museros, Albalat dels Sorells i Foios.

Mapa de situació

Escala 1: 5000

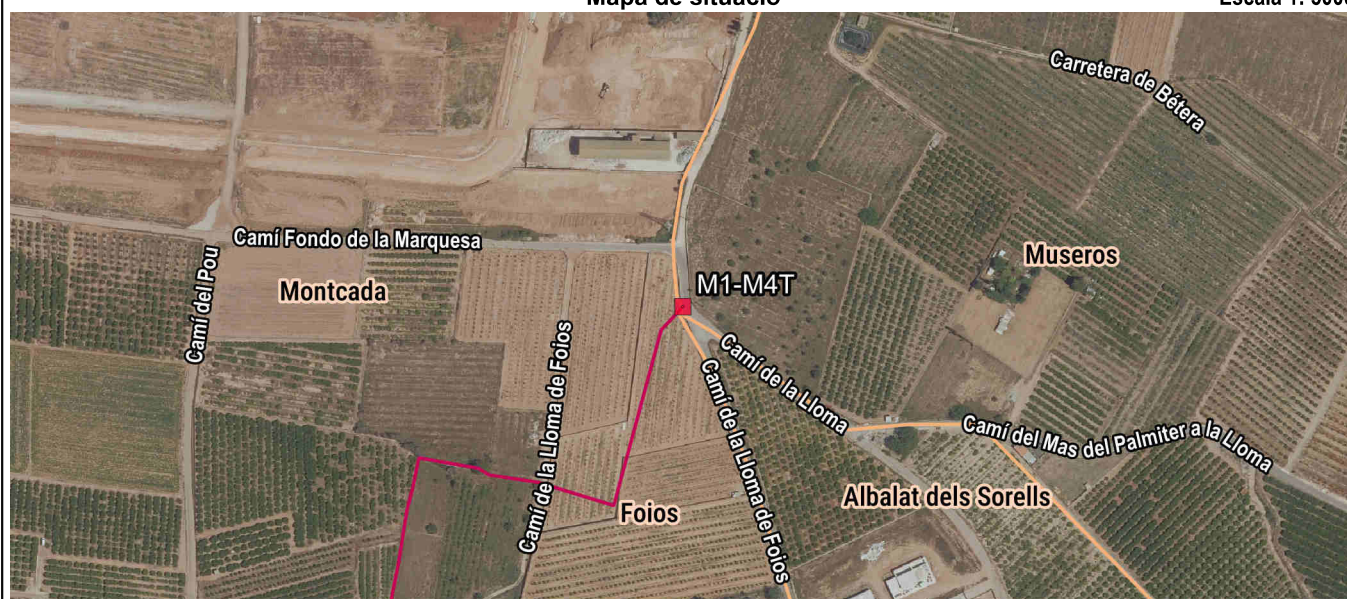

Detall

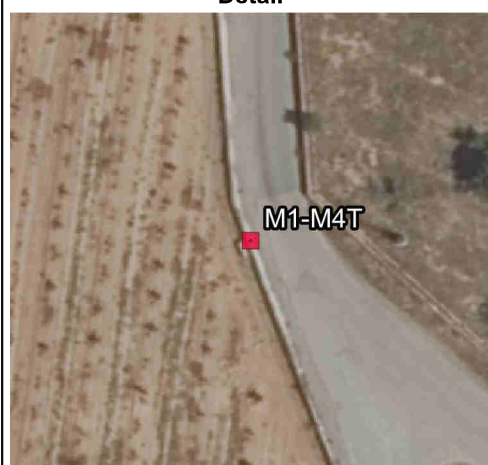

Fotografia



Imatge panoràmica



Nom del molló: M2

Data de la ressenya: 07/01/2026

Estat: Senyal replantejat

Coordenades

Data de visita: 2025-11-04

ETRS89

X: 725194.295 m Altitud ortomètrica: 32.264 m

Tipus de senyal: Clau amb pintura

UTM fus 30

Y: 4381570.368 m Altitud el·lipsoidal: 82.521 m

Descripció: Es troba en l'angle nord-oest de l'encreuament del Camí del Pla de Foios i el Camí Fondo de Nàquera, camins de Moncada a Rafelbunyol i de Vinalesa a Nàquera segons l'acta, a la cantonada nord-est d'un terreny de cultiu.

La línia de terme reconeguda és la recta traçada des de la fita 1 fins a la intersecció del marge sud del Camí Fondo de la Marquesa amb una llinda, continua per esta llinda i per la d'altres terres fins a trobar en el lloc anomenat la Campana, el marge oest d'un camí de servitud, segueix des d'ací en direcció sud-est per este marge fins a trobar el marge oest del Camí de la Lloma de Foios pel qual continua fins a trobar el marge nord del Camí de Montcada a Rafelbunyol segueix per este marge fins a la intersecció amb el marge est del Camí Fons de Nàquera i des d'ací, travessant l'últim camí, en línia recta fins a la fita 2.

Mapa de situació

Escala 1: 5000

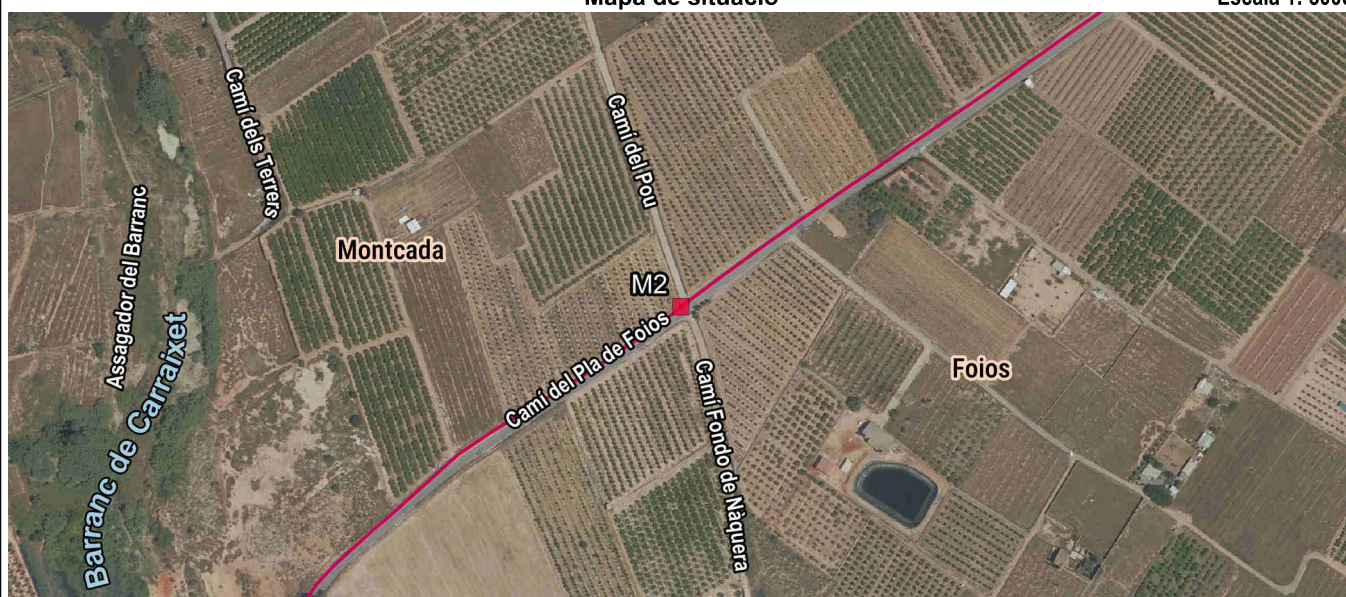

Detall

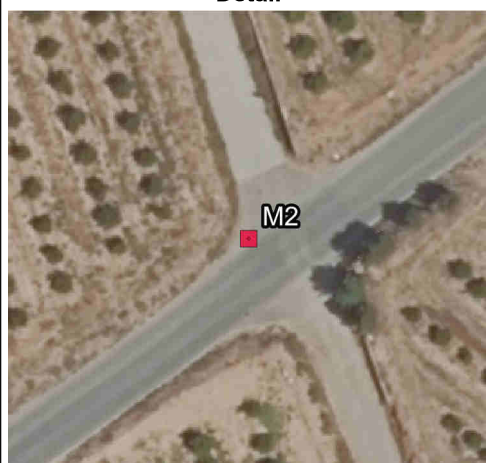

Fotografia

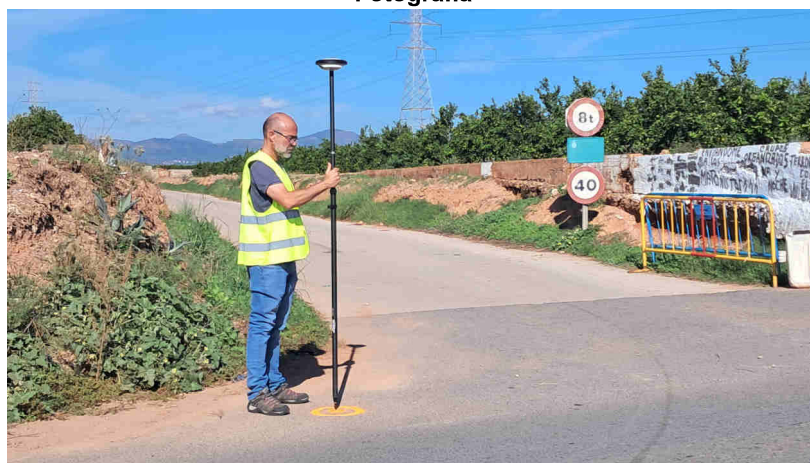

Imatge panoràmica

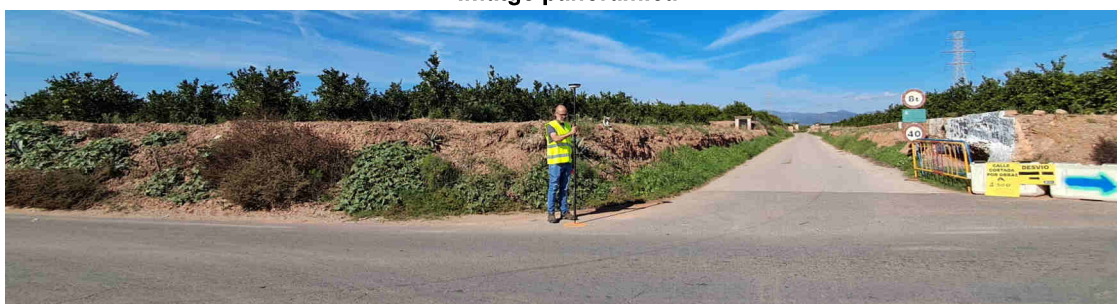

Nom del molló: M3-M3T

Data de la ressenya: 07/01/2026

Estat: Senyal replantejat

Coordenades

Data de visita: 2025-11-04

ETRS89

X: 724868.524 m Altitud ortomètrica: 29.539 m

Tipus de senyal: Clau amb pintura

UTM fus 30

Y: 4381235.004 m Altitud el·lipsoidal: 79.795 m

Descripció: Es troba en el lloc anomenat Barranc de Carraixet, en el marge sud del Camí del Pla de Foios, camí de Moncada a Rafelbunyol segons l'acta, en un antic terreny de vinya. És comú als termes municipals d'Alfara del Patriarca, Foios i Moncada.

La línia de terme reconeguda entre les fites 2 i 3 és el marge esquerre o nord del Camí del Pla de Foios, Camí de Moncada a Rafelbunyol segons l'acta, fins a trobar el marge esquerre del Barranc de Carraixet, seguix des d'este punt en línia recta, travessant el barranc, fins a la fita 3.

Mapa de situació

Escala 1: 5000

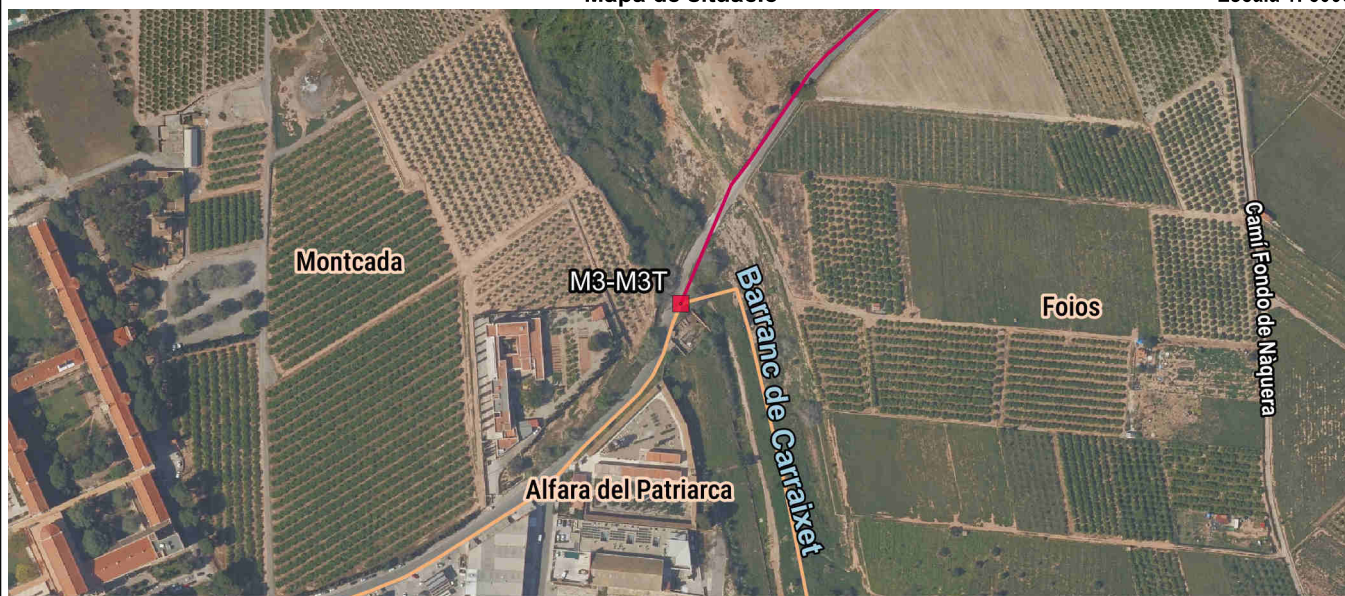

Detall

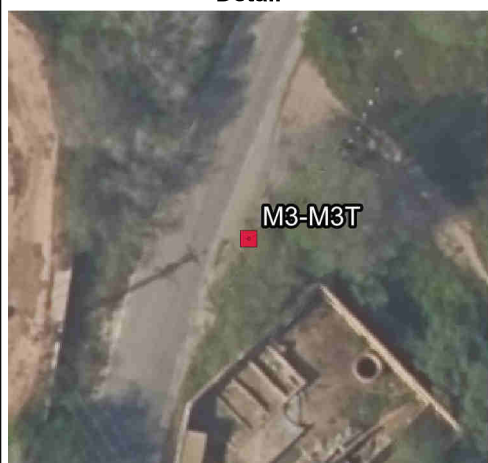

Fotografia

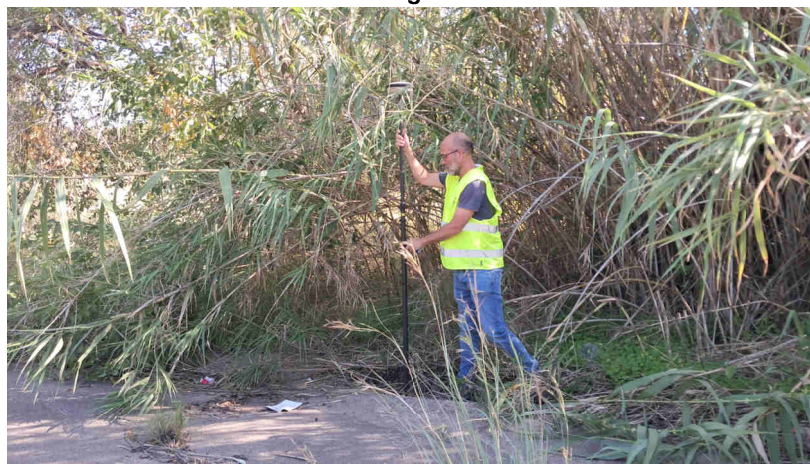

Imatge panoràmica

