

Nombre del mojón: M1-M3T

Fecha de la reseña: 10/11/2025

Estado: Señal replanteada

Fecha de visita: 2025-05-15

Tipo de señal: Marca de pintura

Coordenadas

ETRS89

UTM huso 30

X: 727470.444 m

Y: 4378854.811 m

Altitud ortométrica:

14.760 m

Altitud elipsoidal:

64.912 m

Descripción: Punto de intersección del eje de la antigua carretera de València a Barcelona, actual CV-300, con la normal bajada a este eje desde el M1-Testigo. Es común a los términos municipales de Foios, Meliana y València.

Mapa de situación

Escala 1: 5000



Detalle

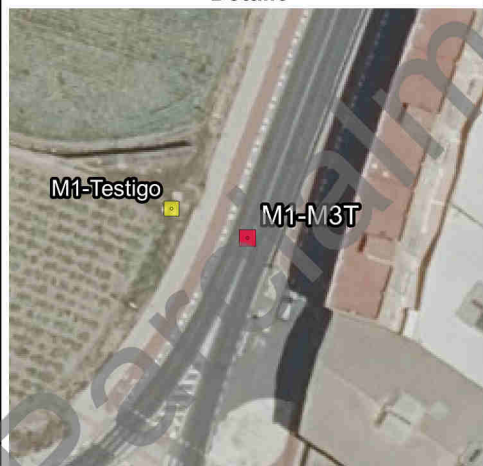

Fotografía



Imagen panorámica



Nombre del mojón: M1-Testigo

Fecha de la reseña: 10/11/2025

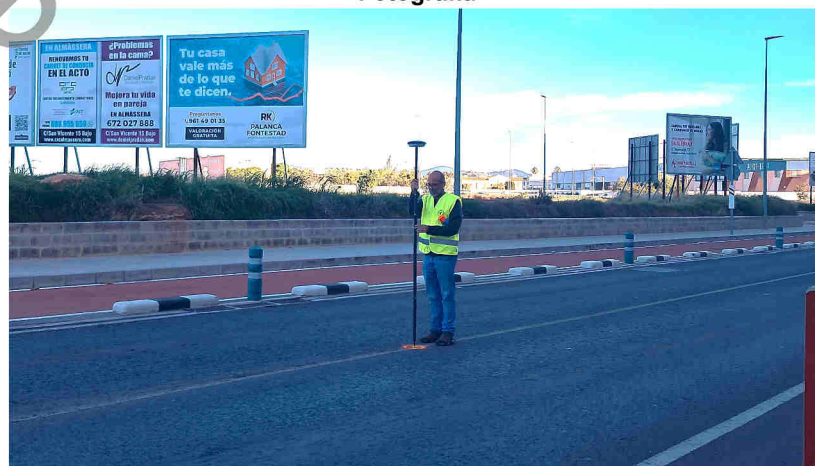
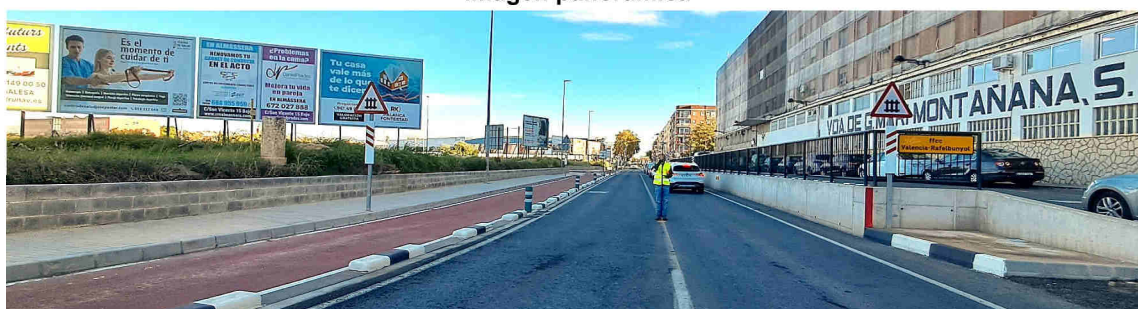
Estado: Monumentado en buen estado

Coordenadas

Fecha de visita: 2025-05-15

ETRS89

X: 727460.388 m **Altitud ortométrica:** 15.867 m

Tipo de señal: Hito de piedra labrado.

UTM huso 30

Y: 4378858.692 m **Altitud elipsoidal:** 66.020 m

Descripción: Se encuentra en la margen oeste de la antigua carretera de València a Barcelona, actual CV-300, y junto a tierras de riego. Las dimensiones del mojón son: Prisma recto de base cuadrada de 1.05 m de altura y 0.45 m de lado. colocado sobre otro prisma recto de base cuadrada de 0.35 m de altura y 0.50 m de lado.

Mapa de situación

Escala 1: 5000

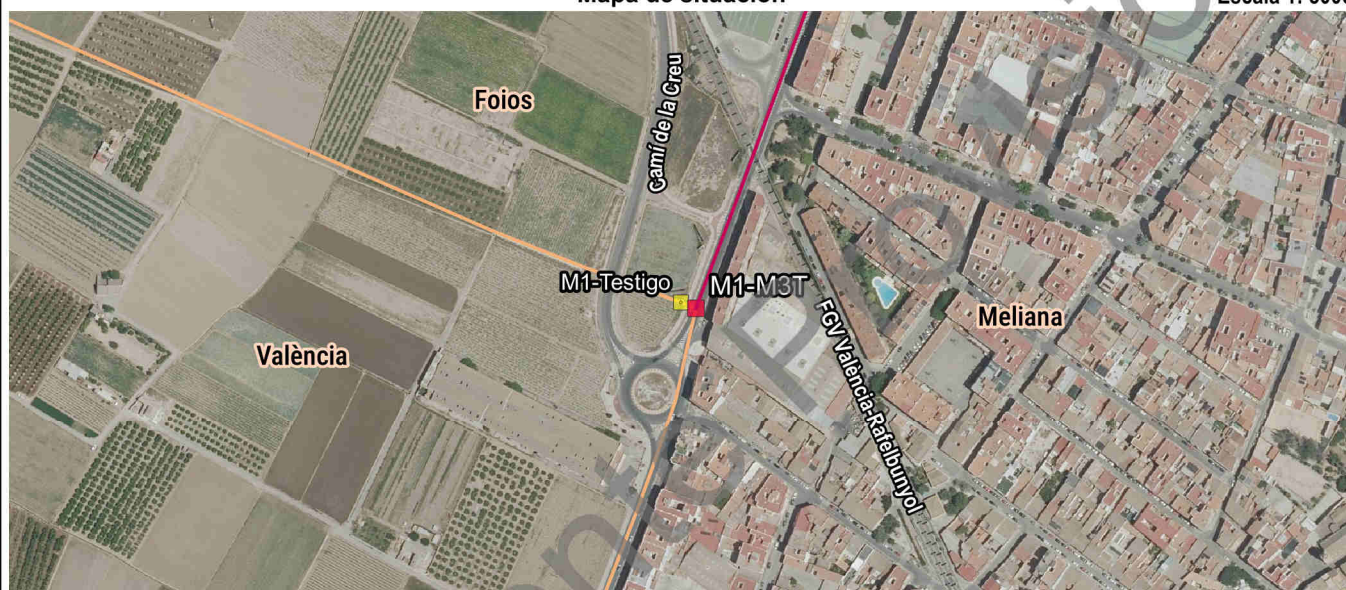

Detalle

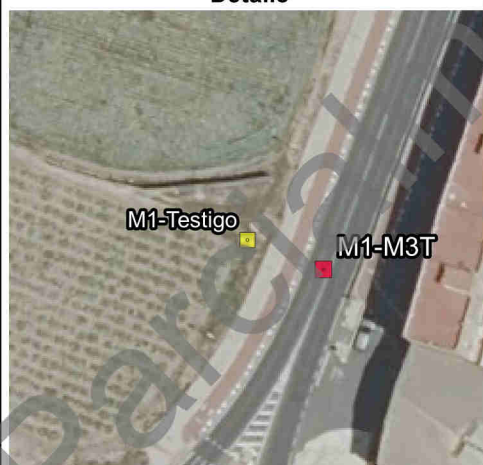

Fotografía



Imagen panorámica



Nombre del mojón: M2

Fecha de la reseña: 10/11/2025

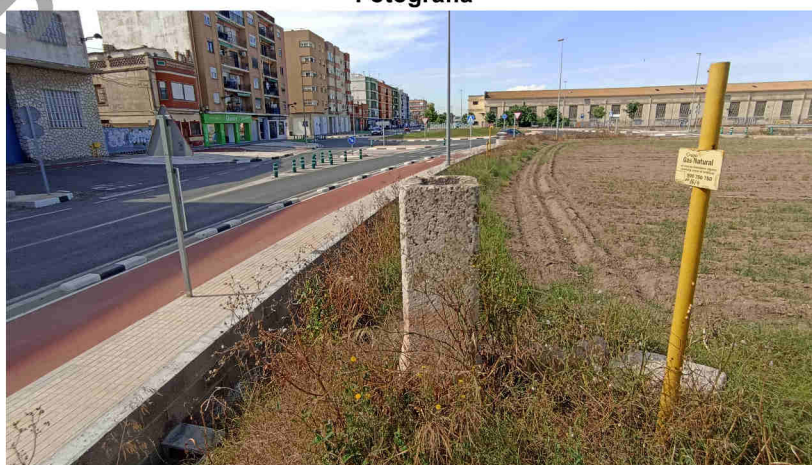
Estado: Señal replanteada

Fecha de visita: 2025-05-15

Tipo de señal: Marca de pintura

Coordenadas

ETRS89

UTM huso 30

X: 727714.298 m Altitud ortométrica: 16.262 m

Y: 4379520.63 m Altitud elipsoidal: 66.423 m

Descripción: Punto de intersección del eje del Camí de la Mar, con el eje de la antigua carretera de València a Barcelona, actual CV-300.

La línea de término reconocida va desde el mojón 1 por el eje de la antigua carretera de València a Barcelona, actual CV-300, hasta su encuentro con el mojón 2.

Mapa de situación

Escala 1: 5000

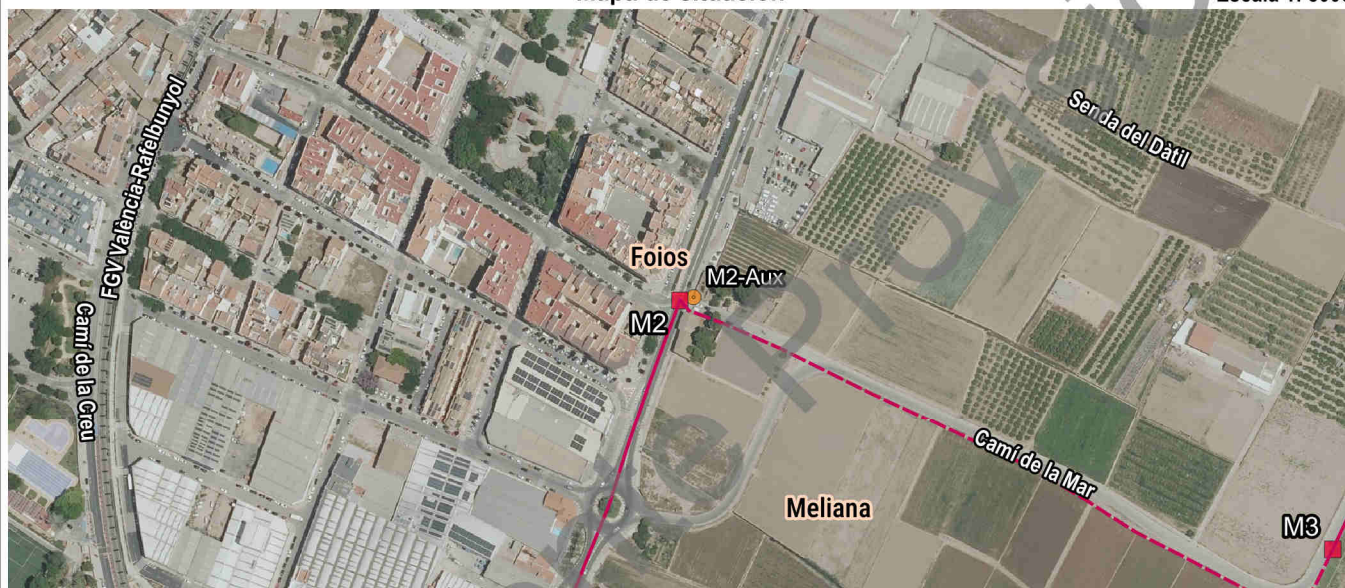

Detalle



Fotografía



Imagen panorámica



Nombre del mojón: M2-Aux

Fecha de la reseña: 10/11/2025

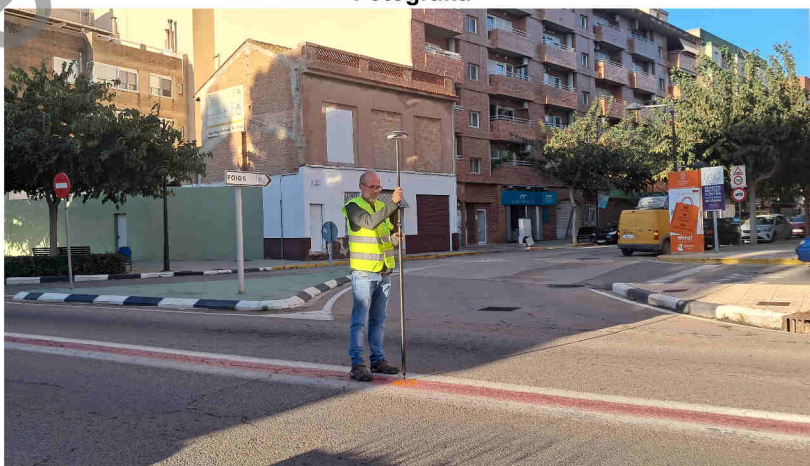
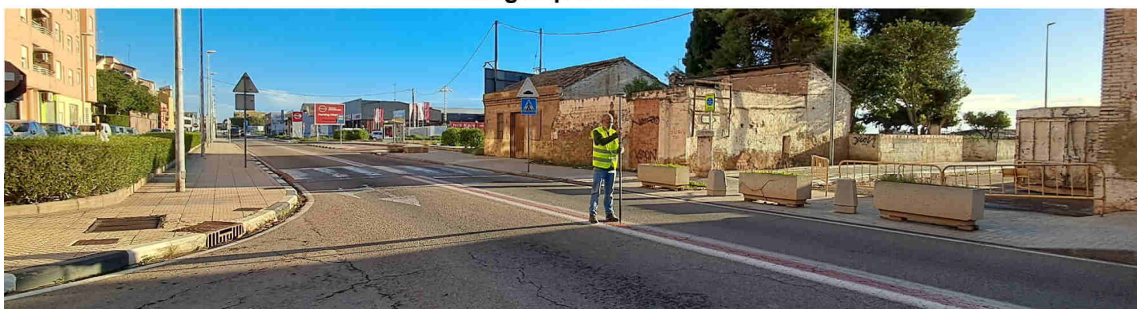
Estado: Monumentado en buen estado

Coordenadas

Fecha de visita: 2025-05-15

ETRS89

X: 727723.489 m Altitud ortométrica: 16.312 m

Tipo de señal: Hito de piedra labrado.

UTM huso 30

Y: 4379522.747 m Altitud elipsoidal: 66.473 m

Descripción: Se encuentra aproximadamente, en el borde exterior de la acera de la margen este de la antigua carretera de València a Barcelona, actual CV-300, y en el margen norte del Camí de la Mar, junto a la esquina suroeste de la Alquería de Minguet. Las dimensiones del mojón son: Prisma recto de base cuadrada de 1.10 m de altura y 0.45 m de lado, colocado sobre otro prisma recto de base cuadrada de 0.25 m de altura y 0.50 m de lado, terminado en la parte superior por otro prisma de 0.25 de altura y 0.50 m de lado.

Mapa de situación

Escala 1: 5000



Detalle



Fotografía



Imagen panorámica



Nombre del mojón: M3

Fecha de la reseña: 10/11/2025

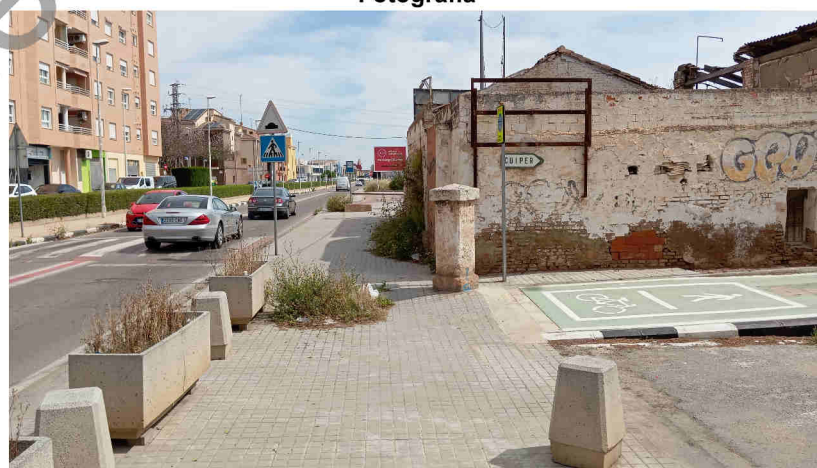
Estado: Señal replanteada

Fecha de visita: 2025-11-06

Tipo de señal: Marca de pintura

Coordenadas

ETRS89

UTM huso 30

X: 728146.329 m

Y: 4379355.194 m

Altitud ortométrica:

13.636 m

Altitud elipsoidal:

63.784 m

Descripción: Punto de intersección de la margen este del Camí de la Mar con el extremo este de un antiguo puentecillo que cubría una regadera sin nombre, conocido por el "Puentecillo del Abuelet". Actualmente el puentecillo y la regadera han desaparecido.

La línea de término provisional va desde el mojón 2 en línea recta a la margen este del Camí de la Mar, camino que une Foios con la playa, y continúa por dicha margen hasta el mojón 3.

Mapa de situación

Escala 1: 5000

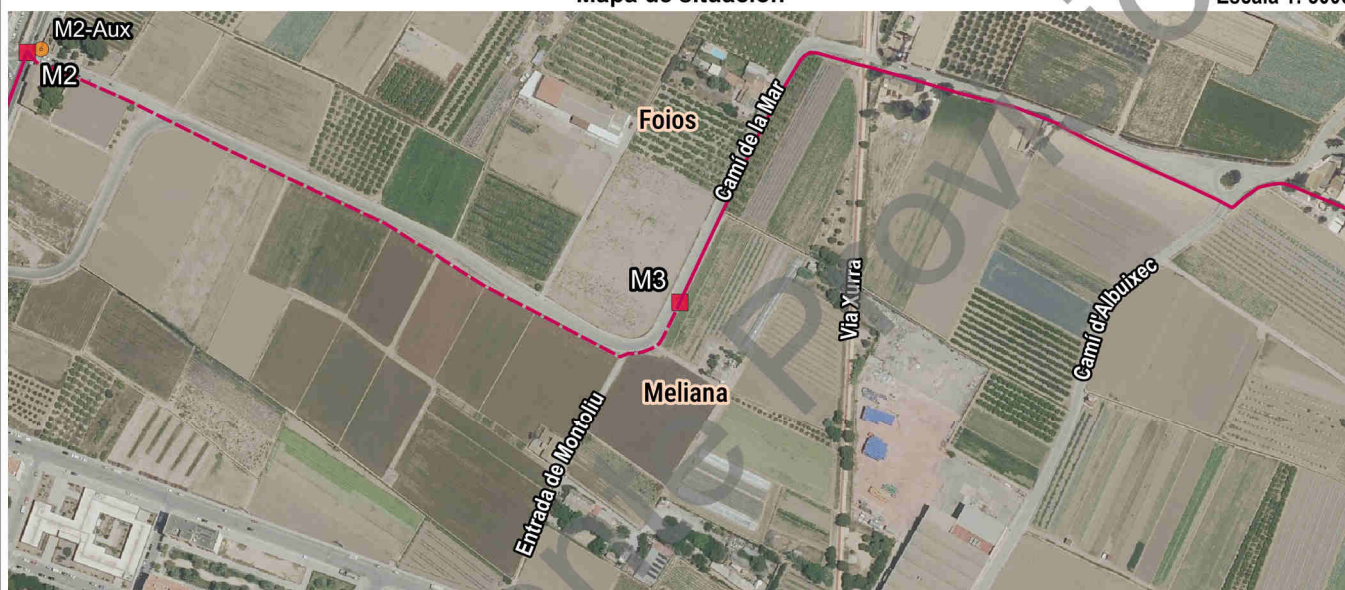

Detalle

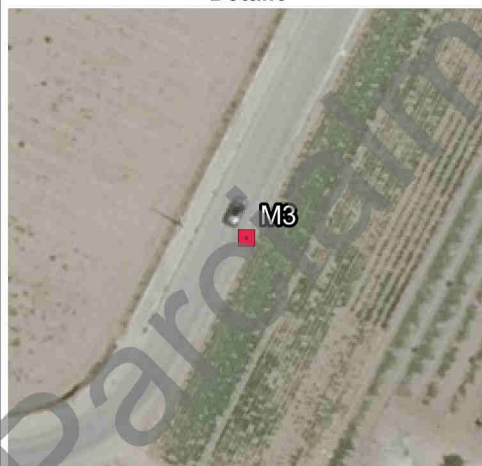

Fotografía



Imagen panorámica



Nombre del mojón: M4-M2T

Fecha de la reseña: 10/11/2025

Estado: Virtual

Fecha de visita: 2025-05-15

Tipo de señal:

Coordenadas

ETRS89

UTM huso 30

X: 730927.529 m

Y: 4378375.811 m

Altitud ortométrica:

Altitud elipsoidal:

Descripción: Punto de intersección del eje de la Séquia Mitgera, con la orilla de la playa del Mar Mediterrani en su marea media. Es común a los términos municipales de Foios y Meliana.

La línea de término reconocida va desde el mojón 3 por la margen este del Camí de la Mar, camino que une Foios con la playa, hasta el punto en que se origina la Séquia Mitgera y continúa por el eje de la referida acequia hasta la orilla del mar en que se encuentra el mojón 4.

Mapa de situación

Escala 1: 5000

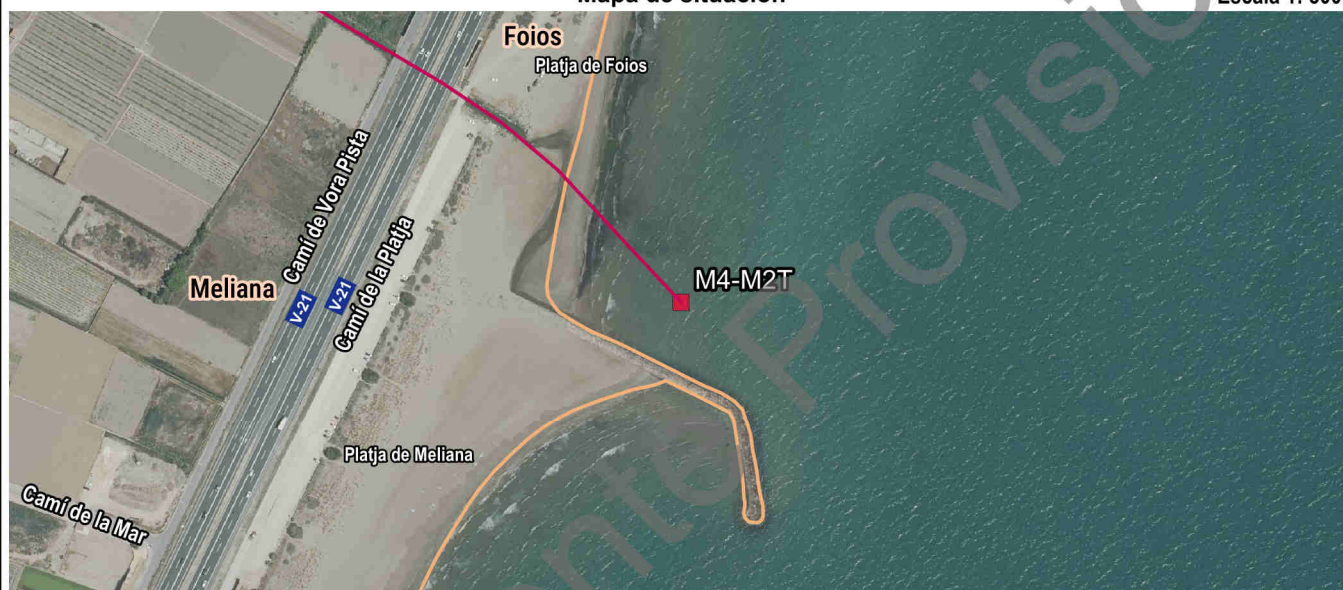

Detalle

Fotografía

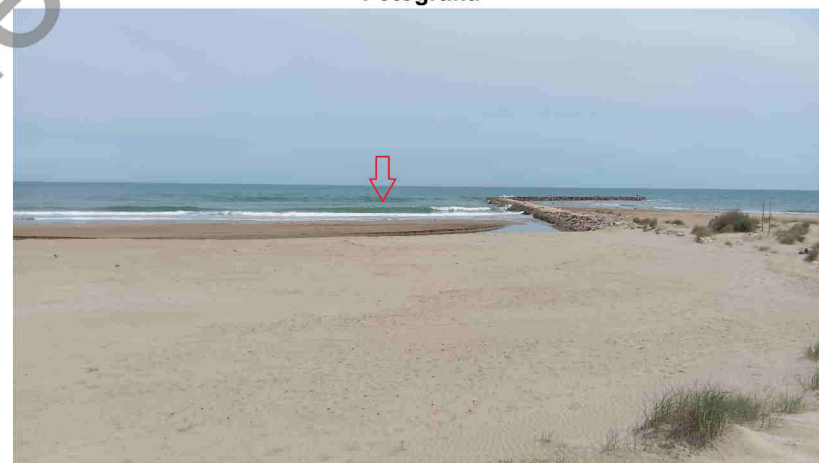

Imagen panorámica

