

**DELIMITACIÓ MUNICIPAL**  
*DELIMITACIÓN MUNICIPAL*



**LÍNIA LÍMIT ENTRE ELS TERMES MUNICIPALS DE CHULLILLA I VILLAR DEL ARZOBISPO**  
*LÍNEA LÍMITE ENTRE LOS TÉRMINOS MUNICIPALES DE CHULLILLA Y VILLAR DEL ARZOBISPO*

<b>Nom del molló:</b> M1-M4T <i>Nombre del mojón:</i> M1-M4T	<b>Data de visita / Fecha de visita:</b> 12/09/2018	
<b>Tipus de punt:</b> Molló verdader mesurat <i>Tipo de punto:</i> Mojón verdadero medido		
<b>Estat:</b> Trobat <i>Estado:</i> Encontrado		
<b>X, Y UTM-ETRS89: (m)</b> X: 689759,612 Y: 4392430,676		<b>Altura ortomètrica i el·lipsoïdal (m)</b> <i>Altura ortométrica y elipsoidal (m)</i> H(orto): 385,556 h(el): 436,72
<b>Tipus de senyal:</b> Molló de forma cònica de calç i cant. <i>Tipo de señal:</i> Mojón de forma cónica de cal y canto.		

**Situació / Situación**

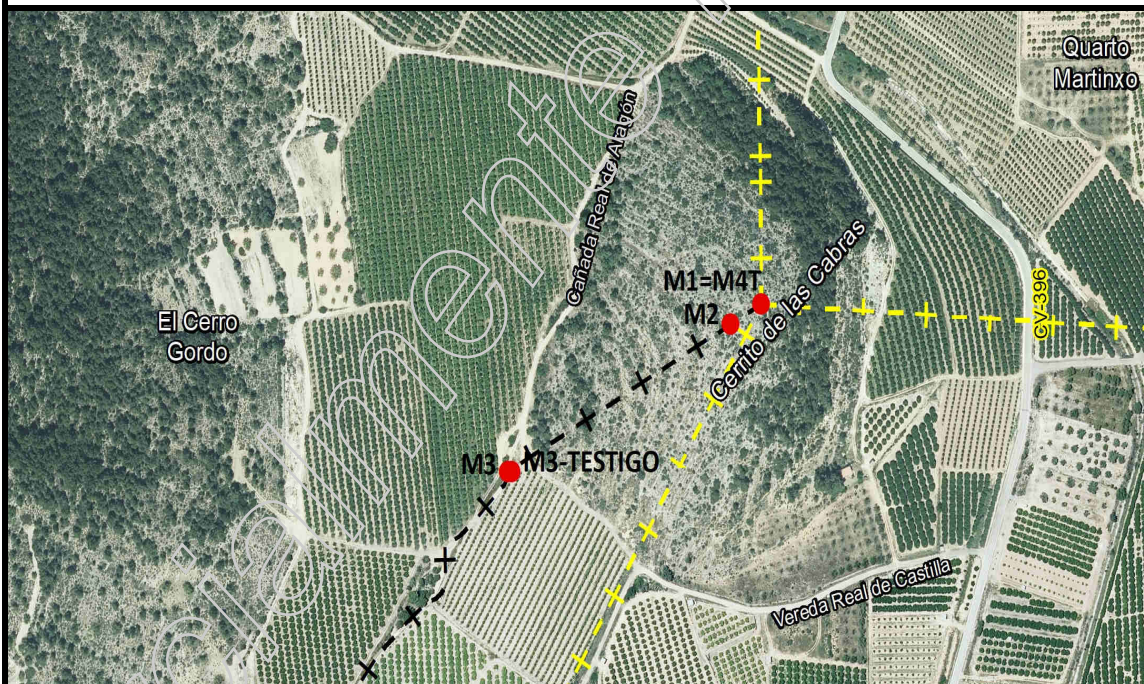

**Descripció d'ubicació:** *Descripción de ubicación:*

Situat a la part alta del "Cerrito de las Cabras", en terreny de bosc baix. És comú aquest molló als termes municipals de Chullilla, Bugarra, Llíria i Villar del Arzobispo.

*Situado en lo alto del Cerrito de las Cabras, en terreno de monte bajo. Es común este mojón a los términos municipales de Chullilla, Bugarra, Llíria y Villar del Arzobispo.*

Geometria línia a punt anterior:/ Geometría línea al punto anterior:

**Comentaris:** / **Comentarios:**

El molló es troba en bon estat. La cota està observada en el sòl. Les dimensions aproximades són: 1,50m d'altura i 4,55m de circumferència

El mojón se encuentra en buen estado. La cota está observada en el suelo. Las dimensiones aproximadas son: 1,50m de altura y 4,55m de circunferencia

**Croquis:**

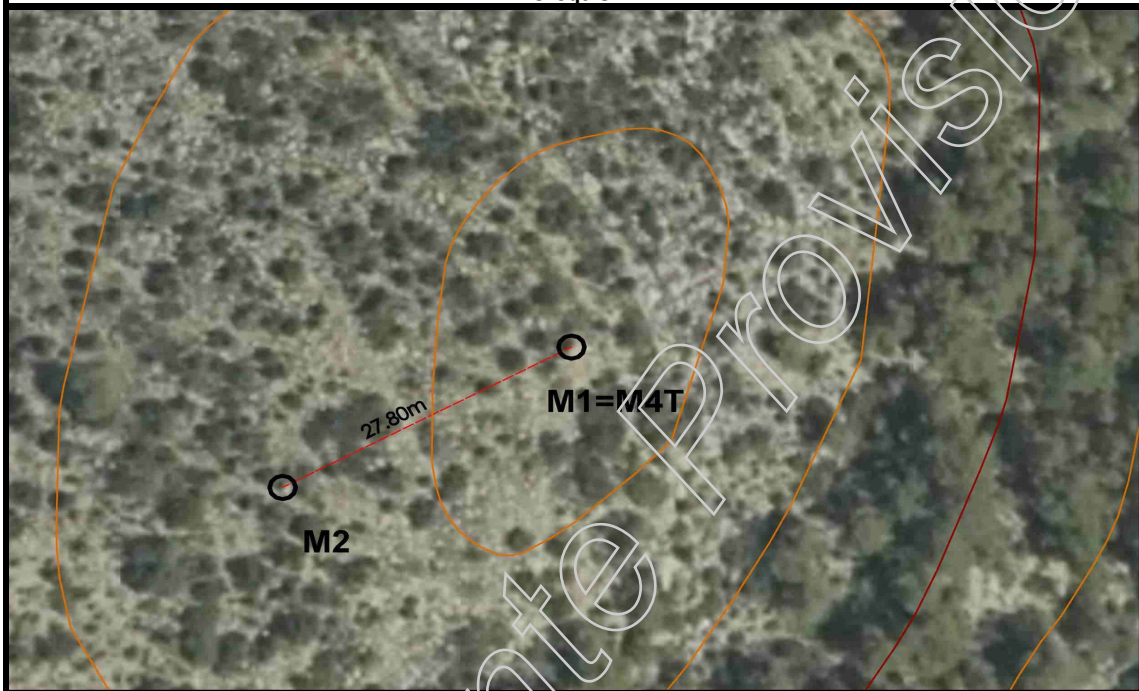

**Fotografia panoràmica / Fotografía panorámica**

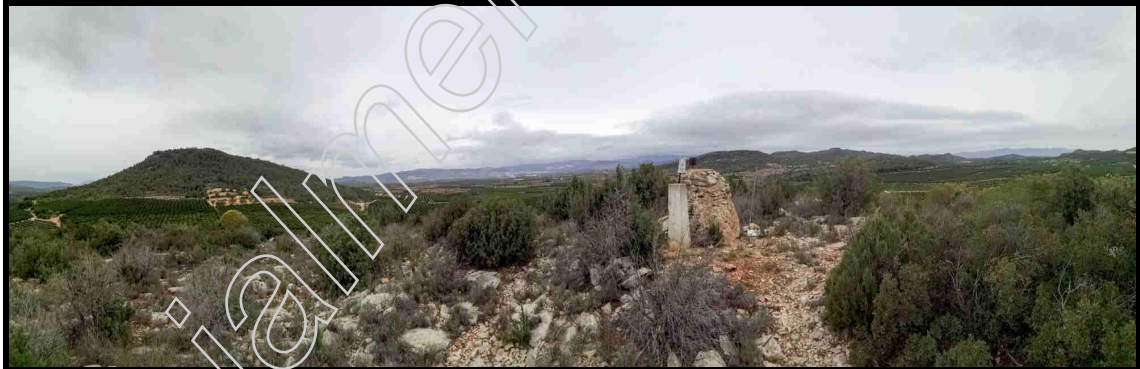

**DELIMITACIÓ MUNICIPAL**  
**DELIMITACIÓN MUNICIPAL**



**LÍNIA LÍMIT ENTRE ELS TERMES MUNICIPALS DE CHULLILLA I VILLAR DEL ARZOBISPO**  
**LÍNEA LÍMITE ENTRE LOS TÉRMINOS MUNICIPALES DE CHULLILLA Y VILLAR DEL ARZOBISPO**

<b>Nom del molló:</b> M2 <i>Nombre del mojón:</i> M2	<b>Data de visita / Fecha de visita:</b> 12/09/2018
---	--

<b>Tipus de punt:</b> Molló verdader mesurat <i>Tipo de punto:</i> Mojón verdadero medido
--

<b>Estat:</b> Trobat <i>Estado:</i> Encontrado
---

<b>X, Y UTM-ETRS89: (m)</b>	<b>Altura ortomètrica i el-lipsoïdal (m)</b> <i>Altura ortométrica y elipsoidal (m)</i>
X: 689735,216	H(orto): 383,090
Y: 4392417,307	h(el): 434,25

<b>Tipus de senyal:</b> Molló de forma cònica de calç i cant. <i>Tipo de señal:</i> Mojón de forma cónica de cal y canto.
--



**Situació / Situación**

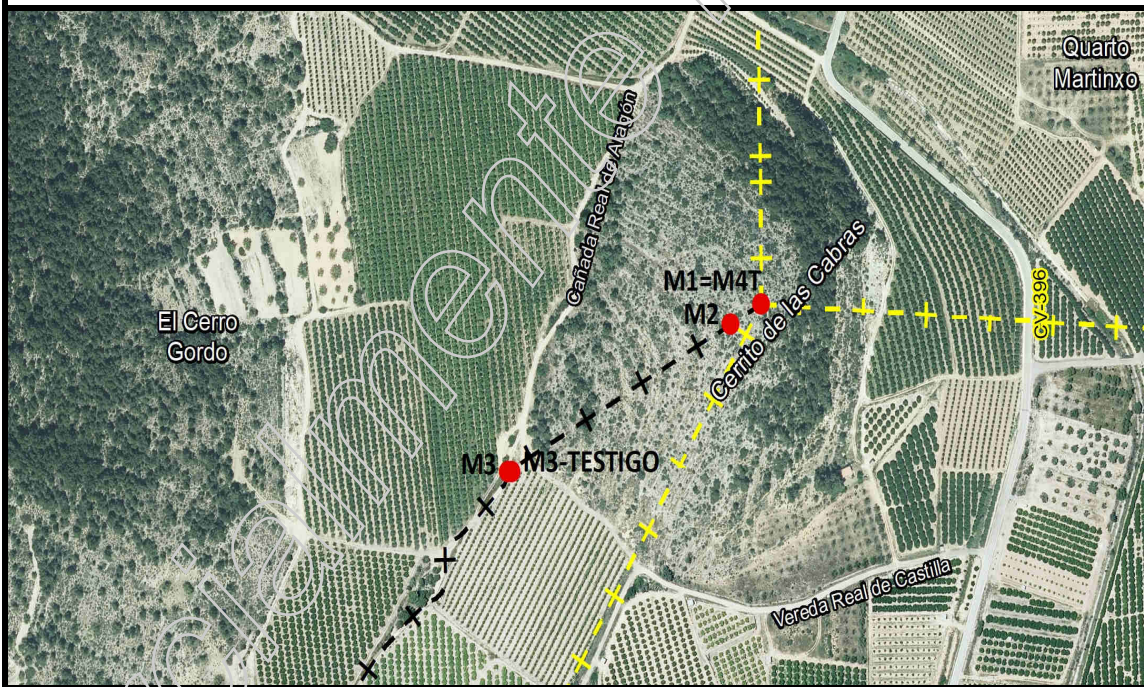

<b>Descripció d'ubicació:</b> <i>Descripción de ubicación:</i>
Situat en el vessant S.O. del "Cerrito de las Cabras", en una antiga llinda de dos terrenys de bosc baix i pastures. <i>Situado en la ladera S.O. del Cerrito de las Cabras, en una antigua linde de dos terrenos de monte bajo y pastos.</i>

**Geometria línia a punt anterior: / Geometría línea al punto anterior:**

Recta

Recta

**Comentaris: / Comentarios:**

El molló es troba en bon estat. La cota està observada en el sòl. Les dimensions aproximades són: 1,12m d'altura i 0,90m i 0,56m de diàmetre en les bases major i menor.

El mojón se encuentra en buen estado. La cota está observada en el suelo. Las dimensiones aproximadas son: 1,12m de altura y 0,90m y 0,56m de diámetro en las bases mayor y menor.

**Croquis:**



**Fotografia panoràmica / Fotografía panorámica**



**DELIMITACIÓ MUNICIPAL**  
**DELIMITACIÓN MUNICIPAL**



**LÍNIA LÍMIT ENTRE ELS TERMES MUNICIPALS DE CHULILLA I VILLAR DEL ARZOBISPO**  
**LÍNEA LÍMITE ENTRE LOS TÉRMINOS MUNICIPALES DE CHULILLA Y VILLAR DEL ARZOBISPO**

<b>Nom del molló:</b> M3 <i>Nombre del mojón:</i> M3	<b>Data de visita / Fecha de visita:</b> 12/09/2018	
<b>Tipus de punt:</b> Virtual <i>Tipo de punto:</i> Virtual		
<b>Estat:</b> Molló virtual <i>Estado:</i> Mojón virtual		
<b>X, Y UTM-ETRS89: (m)</b> X: 689556,1 Y: 4392318,078		<b>Altura ortomètrica i el-lipsoïdal (m)</b> <i>Altura ortométrica y elipsoidal (m)</i> H(orto): h(el):
<b>Tipus de senyal:</b> Virtual <i>Tipo de señal:</i> Virtual		

**Situació / Situación**



**Descripció d'ubicació:** *Descripción de ubicación:*

Punt d'intersecció situat en l'eix del camí que és l'antiga "vereda Real de Castilla", segons acta "vereda de ganados de Castilla" amb la normal baixada a aquest eix des de la fita M3-Testimoni.

*Punto de intersección situado en el eje del camino que es la antigua vereda Real de Castilla, según acta vereda de ganados de Castilla, con la normal bajada a este eje desde el mojón M3-Testigo.*

**Geometria línia a punt anterior: / Geometría línea al punto anterior:**

Recta

Recta

**Comentaris: / Comentarios:**

Molló virtual.

Mojón virtual.

**Croquis:**



**Fotografia panoràmica / Fotografía panorámica**



**DELIMITACIÓ MUNICIPAL**  
**DELIMITACIÓN MUNICIPAL**



**LÍNIA LÍMIT ENTRE ELS TERMES MUNICIPALS DE CHULILLA I VILLAR DEL ARZOBISPO**  
**LÍNEA LÍMITE ENTRE LOS TÉRMINOS MUNICIPALES DE CHULILLA Y VILLAR DEL ARZOBISPO**

<b>Nom del molló:</b> <i>Nombre del mojón:</i>	M3-Testimoni M3-Testigo	<b>Data de visita / Fecha de visita:</b>	18/09/2018
<b>Tipus de punt:</b> <i>Tipo de punto:</i>	Molló testimoni Mojón testigo		
<b>Estat:</b> <i>Estado:</i>	Trobat Encontrado		
<b>X, Y UTM-ETRS89: (m)</b>	<b>Altura ortomètrica i el-lipsoïdal (m)</b> <i>Altura ortométrica y elipsoidal (m)</i>		
X: 689559,174 Y: 4392318,163	H(orto): 355,680 h(el): 406,84		
<b>Tipus de senyal:</b> <i>Tipo de señal:</i>	Molló de forma cònica de calç i cant. Mojón de forma cònica de cal y canto.		

**Situació / Situación**



**Descripció d'ubicació:** *Descripción de ubicación:*

Situat en el paratge denominat "vereda Real de Castilla", segons acta "vereda de Castilla", en un serral, entre el "Cerro Gordo" i el "Cerrito de las Cabras".

Situado en el paraje denominado vereda Real de Castilla, según acta vereda de Castilla, en un collado, entre el Cerro Gordo y el Cerrito de las Cabras.

**Geometria línia a punt anterior: / Geometría línea al punto anterior:**

**Comentaris: / Comentarios:**

El molló es troba en bon estat. La cota està observada en el sòl. Les dimensions aproximades són: 0,96m d'altura i 0,70m i 0,46m de diàmetre en les bases major i menor.

El mojón se encuentra en buen estado. La cota está observada en el suelo. Las dimensiones aproximadas son: 0,96m de altura y 0,70m y 0,46m de diámetro en las bases mayor y menor.

**Croquis:**



**Fotografia panoràmica / Fotografía panorámica**





**DELIMITACIÓ MUNICIPAL**  
*DELIMITACIÓN MUNICIPAL*



**LÍNIA LÍMIT ENTRE ELS TERMES MUNICIPALS DE CHULLILLA I VILLAR DEL ARZOBISPO**  
*LÍNEA LÍMITE ENTRE LOS TÉRMINOS MUNICIPALES DE CHULLILLA Y VILLAR DEL ARZOBISPO*

<b>Nom del molló:</b> M4 <i>Nombre del mojón:</i> M4	<b>Data de visita / Fecha de visita:</b> 18/09/2018	
<b>Tipus de punt:</b> Virtual <i>Tipo de punto:</i> Virtual		
<b>Estat:</b> Molló virtual <i>Estado:</i> Mojón virtual		
<b>X, Y UTM-ETRS89: (m)</b> X: 688465,432 Y: 4392007,848		<b>Altura ortomètrica i el-lipsoïdal (m)</b> <i>Altura ortométrica y elipsoidal (m)</i> H(orto): 360,940 h(el): 412,13
<b>Tipus de senyal:</b> Virtual (punt d'intersecció). <i>Tipo de señal:</i> Virtual (punto de intersección).		

**Situació / Situación**

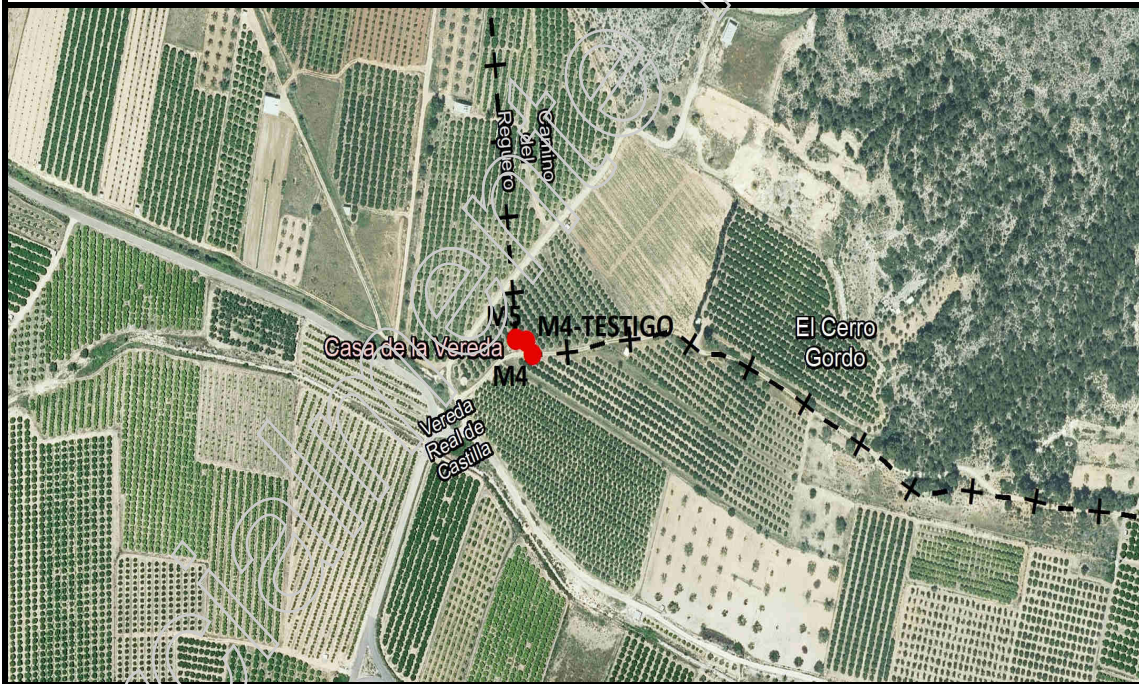

**Descripció d'ubicació:** *Descripción de ubicación:*

Punt d'intersecció de l'eix de l'antiga "Vereda Real de Castilla", segons acta "vereda de ganados de Castilla", amb el pla vertical que passa i coincideix amb el parament E. de la caseta denominada de Teófilo o del "Cerro Gordo".

*Punto de intersección del eje de la antigua vereda Real de Castilla, según acta vereda de ganados de Castilla, con el plano vertical que pasa y coincide con el paramento E. de la caseta denominada de Teófilo o del "Cerro Gordo".*

**Geometria línia a punt anterior: / Geometría línea al punto anterior:**

Eix de la "Vereda Real de Castilla"

Eje de la Vereda Real de Castilla

**Comentaris: / Comentarios:**

Molló virtual. S'ha replantejat i la cota està observada en el sòl.

Mojón virtual. Se ha replanteado y la cota está observada en el suelo.

**Croquis:**



**Fotografia panoràmica / Fotografía panorámica**



**DELIMITACIÓ MUNICIPAL**  
*DELIMITACIÓN MUNICIPAL*



**LÍNIA LÍMIT ENTRE ELS TERMES MUNICIPALS DE CHULILLA I VILLAR DEL ARZOBISPO**  
*LÍNEA LÍMITE ENTRE LOS TÉRMINOS MUNICIPALES DE CHULILLA Y VILLAR DEL ARZOBISPO*

<b>Nom del molló:</b> <i>Nombre del mojón:</i>	M4-AuxICV M4-AuxICV	<b>Data de visita / Fecha de visita:</b>	18/09/2018
<b>Tipus de punt:</b> <i>Tipo de punto:</i>	Molló testimoni Mojón testigo		
<b>Estat:</b> <i>Estado:</i>	Trobat Encontrado		
<b>X, Y UTM-ETRS89: (m)</b>	<b>Altura ortomètrica i el·lipsoïdal (m)</b> <i>Altura ortométrica y elipsoidal (m)</i>		
X: 688460,525 Y: 4392016,583	H(orto): 361,580 h(el): 412,77		
<b>Tipus de senyal:</b> <i>Tipo de señal:</i>	Cantonada d'edificació. Esquina de edificación.		

**Situació / Situación**

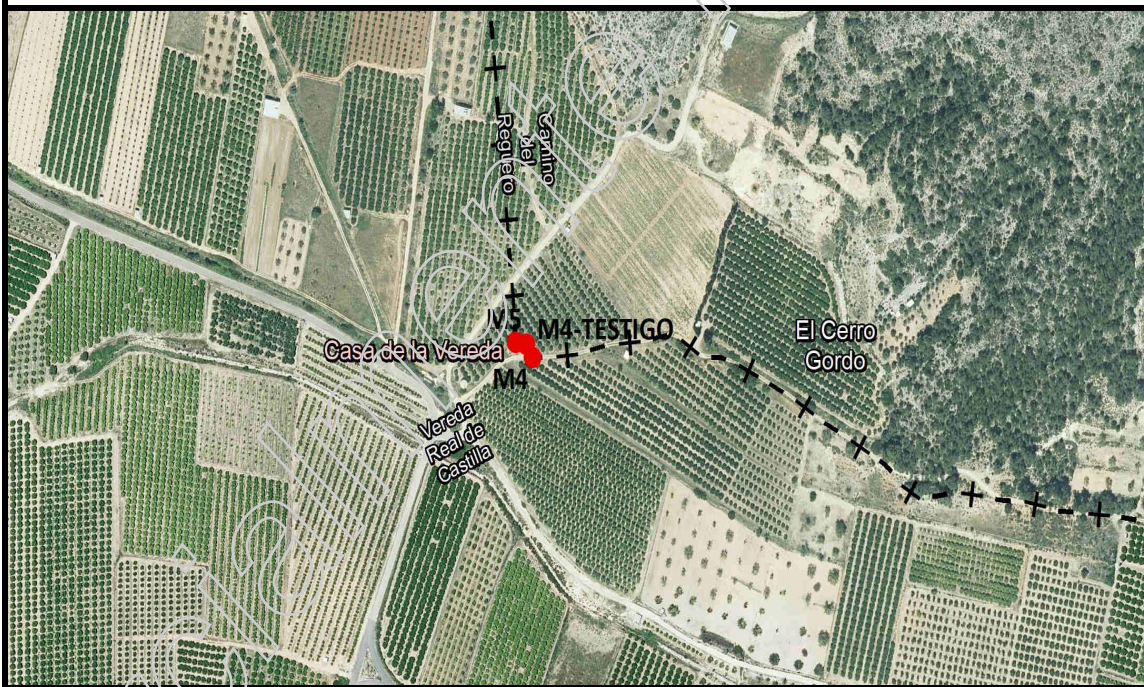

**Descripció d'ubicació:** *Descripción de ubicación:*

Cantonada E. de la caseta de Teófilo o del "Cerro Gordo", situada a un metre de distància de l'antiga "vereda Real de Castilla" segons acta "vereda de ganados de Castilla".

*Esquina E. de la caseta de Teófilo o del Cerro Gordo, situada a un metro de distancia de la antigua vereda Real de Castilla, según acta vereda de ganados de Castilla.*

Geometria línia a punt anterior:/ Geometría línea al punto anterior:

Comentaris: / Comentarios:

Es tracta de la cantonada E. de la "caseta de Teófilo", la qual es troba en bon estat. La cota està observada en el sòl.

Se trata de la esquina E. de la caseta de Teófilo, la cual está en buen estado. La cota está observada en el suelo.

Croquis:



Fotografia panoràmica / Fotografía panorámica



DELIMITACIÓ MUNICIPAL  
DELIMITACIÓN MUNICIPAL



LÍNIA LÍMIT ENTRE ELS TERMES MUNICIPALS DE CHULLILLA I VILLAR DEL ARZOBISPO  
LÍNEA LÍMITE ENTRE LOS TÉRMINOS MUNICIPALES DE CHULLILLA Y VILLAR DEL ARZOBISPO

<b>Nom del molló:</b> M5 <i>Nombre del mojón:</i> M5	<b>Data de visita / Fecha de visita:</b> 18/09/2018	
<b>Tipus de punt:</b> Molló verdader mesurat <i>Tipo de punto:</i> Mojón verdadero medido		
<b>Estat:</b> Trobat <i>Estado:</i> Encontrado		
<b>X, Y UTM-ETRS89: (m)</b> X: 688452,09 Y: 4392017,946		<b>Altura ortomètrica i el-lipsoïdal (m)</b> <i>Altura ortométrica y elipsoidal (m)</i> H(orto): 360,970 h(el): 412,16
<b>Tipus de senyal:</b> Molló de forma cònica de calç i cant. <i>Tipo de señal:</i> Mojón de forma cónica de cal y canto.		

Situació / Situación

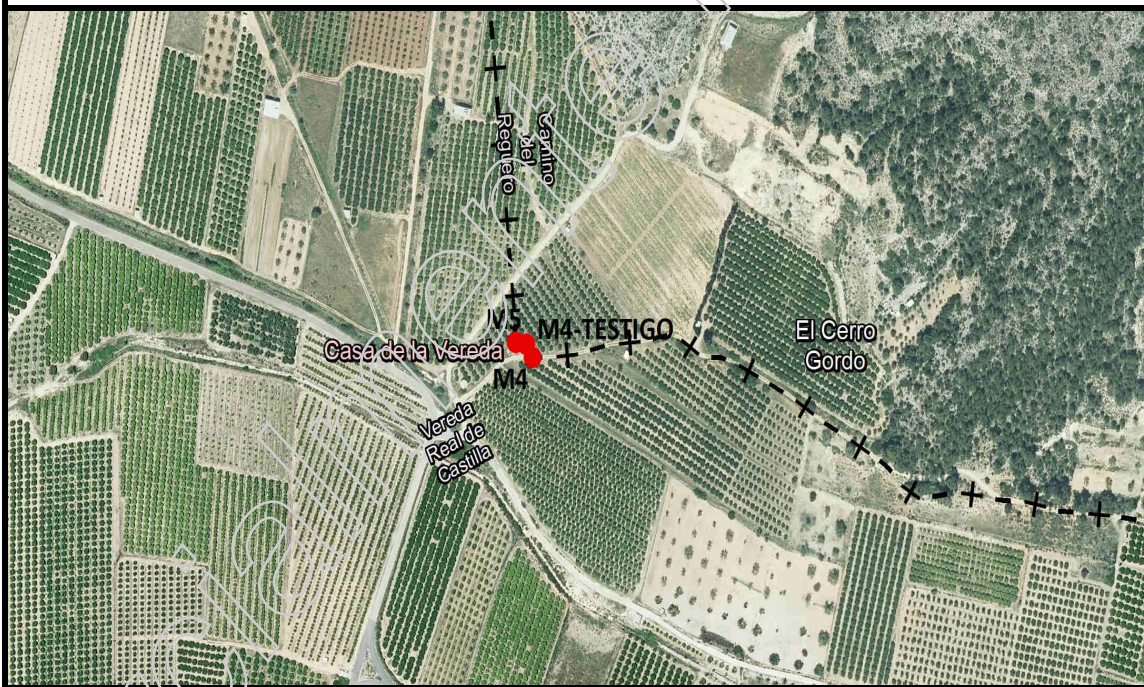

Descripció d'ubicació: *Descripción de ubicación:*

Situat en la caseta de la vereda, segons acta en el paratge denominat caseta de Teófilo o del "Cerro Gordo". Aquest molló es troba adossat al parament N. de la caseta citada i situat en el punt mitjà de l'aresta de l'angle dret format per aquest parament i el pla del sòl.

*Situado en la caseta de la vereda, según acta en el paraje denominado caseta de Teófilo o del Cerro gordo. Este mojón se encuentra adosado al paramento N. de la caseta citada y situado en el punto medio de la arista del ángulo diestro formado por este paramento y el plano del suelo.*

**Geometria línia a punt anterior: / Geometría línea al punto anterior:**

Línia d'intersecció del sòl amb el pla vertical que passa pels paraments N.i E. de la caseta de Teófilo, seguint pel sòl fins al molló cinqué.

*Línea de intersección del suelo con el plano vertical que pasa por los paramentos N.y E. de la caseta de Teófilo, siguiendo por el suelo hasta el mojón quinto.*

**Comentaris: / Comentarios:**

El molló es troba en bon estat. La cota està observada en el sòl. Les dimensions aproximades són: 0,98m d'altura i 0,66m i 0,44m de diàmetre en les bases major i menor.

*El mojón se encuentra en buen estado. La cota está observada en el suelo. Las dimensiones aproximadas son: 0,98m de altura y 0,66m y 0,44m de diámetro en las bases mayor y menor.*

**Croquis:**



**Fotografia panoràmica / Fotografía panorámica**



**DELIMITACIÓ MUNICIPAL**  
*DELIMITACIÓN MUNICIPAL*



**LÍNIA LÍMIT ENTRE ELS TERMES MUNICIPALS DE CHULILLA I VILLAR DEL ARZOBISPO**  
*LÍNEA LÍMITE ENTRE LOS TÉRMINOS MUNICIPALES DE CHULILLA Y VILLAR DEL ARZOBISPO*

<b>Nom del molló:</b> M6 <i>Nombre del mojón:</i> M6	<b>Data de visita / Fecha de visita:</b> 18/09/2018
<b>Tipus de punt:</b> Molló verdader mesurat <i>Tipo de punto:</i> Mojón verdadero medido	
<b>Estat:</b> Trobat <i>Estado:</i> Encontrado	
<b>X, Y UTM-ETRS89: (m)</b> X: 688416,031 Y: 4392400,699	
<b>Tipus de senyal:</b> Molló de forma cònica de calç i cant. <i>Tipo de señal:</i> Mojón de forma cònica de cal y canto.	

**Situació / Situación**

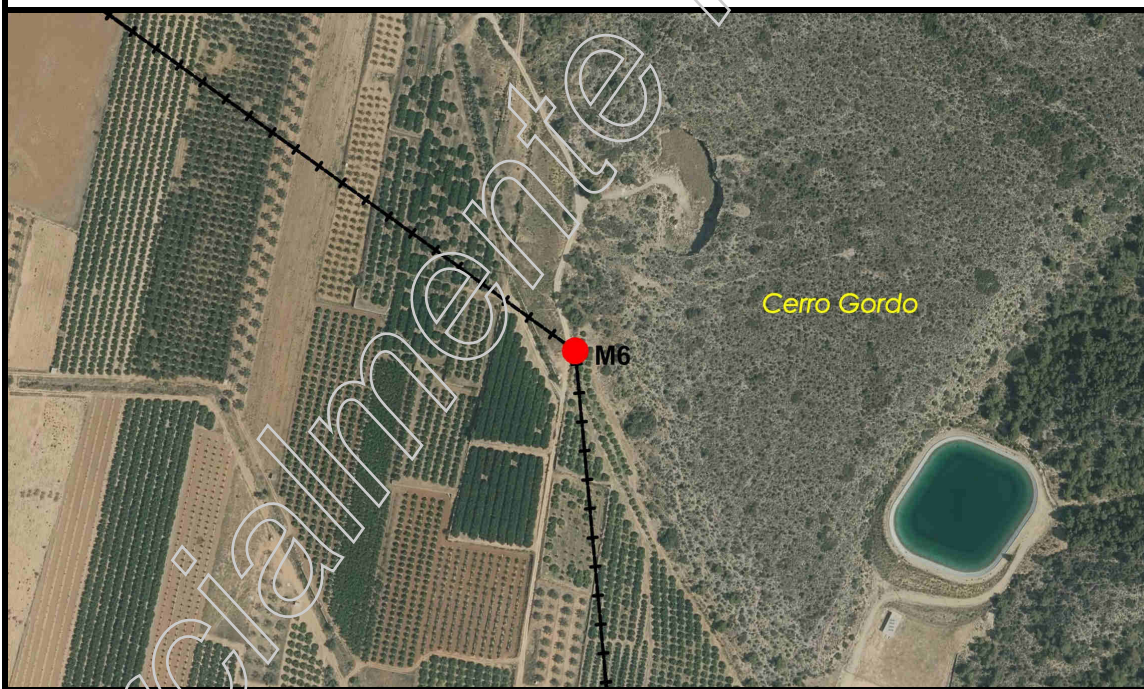

**Descripció d'ubicació:** *Descripción de ubicación:*

Situat en el paratge denominat "Cerro Gordo" en el vessant S.O. d'aquest tossal i en el marge E. d'un camí de servitud, el marge de la qual és límit d'un terreny de cultiu de regadiu.

*Situado en el paraje denominado Cerro Gordo en la ladera S.O. de este cerro y en el margen E. de un camino de servidumbre, cuya margen es linde de un terreno de cultivo de regadio.*

**Geometria línia a punt anterior: / Geometría línea al punto anterior:**

Recta

Recta

**Comentaris: / Comentarios:**

El molló es troba en bon estat. La cota està observada en el sòl. Les dimensions aproximades són: 1,08m d'altura i 0,70m i 0,44m de diàmetre en les bases major i menor.

El mojón se encuentra en buen estado. La cota está observada en el suelo. Las dimensiones aproximadas son: 1,08m de altura y 0,70m y 0,44m de diámetro en las bases mayor y menor.

**Croquis:**

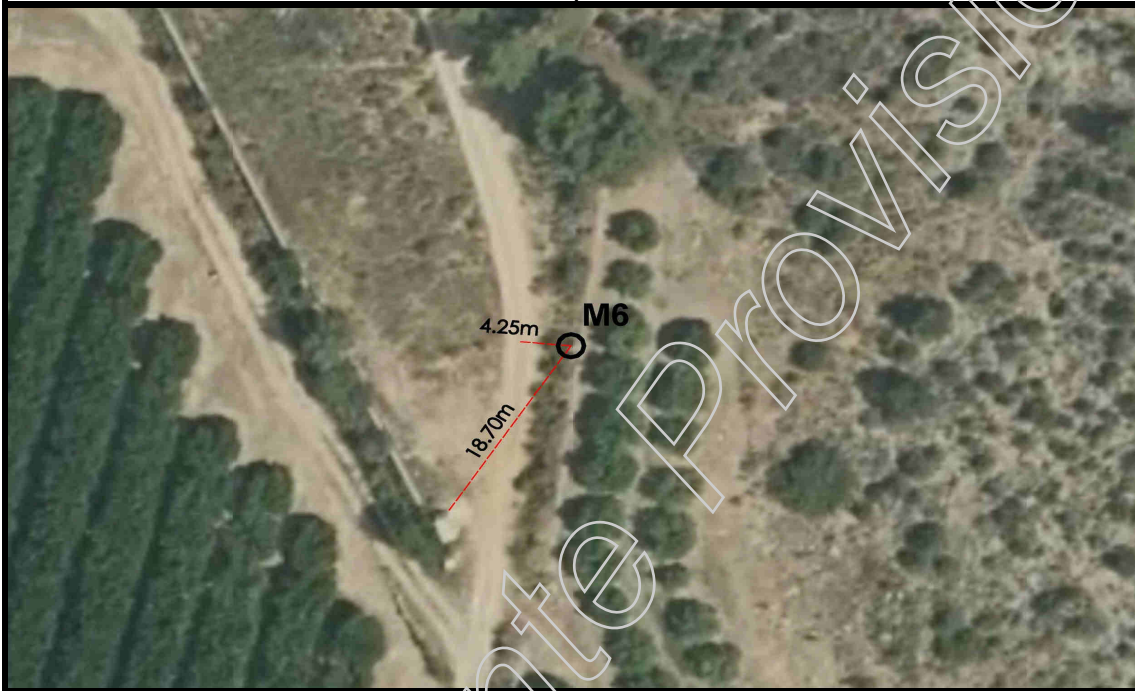

**Fotografia panoràmica / Fotografía panorámica**





**DELIMITACIÓ MUNICIPAL**  
*DELIMITACIÓN MUNICIPAL*



**LÍNIA LÍMIT ENTRE ELS TERMES MUNICIPALS DE CHULLILLA I VILLAR DEL ARZOBISPO**  
*LÍNEA LÍMITE ENTRE LOS TÉRMINOS MUNICIPALES DE CHULLILLA Y VILLAR DEL ARZOBISPO*

<b>Nom del molló:</b> M7 <i>Nombre del mojón:</i> M7	<b>Data de visita / Fecha de visita:</b> 18/09/2018	
<b>Tipus de punt:</b> Molló verdader mesurat <i>Tipo de punto:</i> Mojón verdadero medido		
<b>Estat:</b> Trobat <i>Estado:</i> Encontrado		
<b>X, Y UTM-ETRS89: (m)</b> X: 688009,172 Y: 4392689,464		<b>Altura ortomètrica i el-lipsoïdal (m)</b> <i>Altura ortométrica y elipsoidal (m)</i> H(orto): 363,650 h(el): 414,86
<b>Tipus de senyal:</b> Molló de forma cònica de calç i cant. <i>Tipo de señal:</i> Mojón de forma cónica de cal y canto.		

**Situació / Situación**

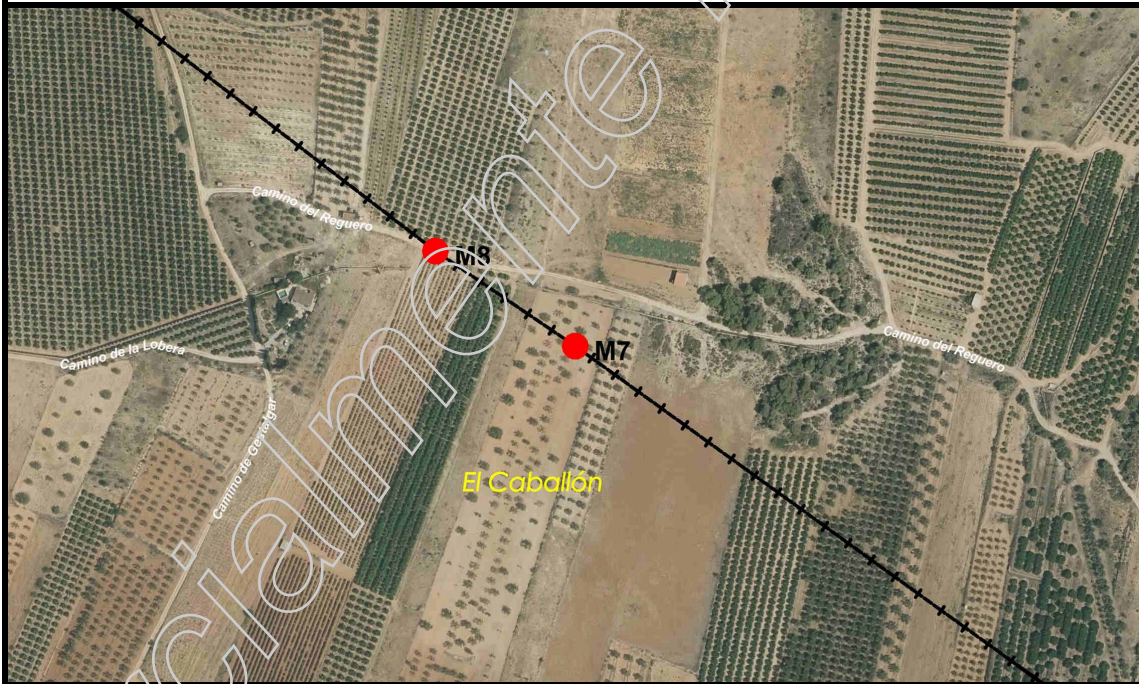

**Descripció d'ubicació:** *Descripción de ubicación:*

Situat en el paratge denominat "El Reguero", "El Caballón" segons l'acta i en llinda de dos terrenys de vinyes, actualment no existeix aquesta llinda.

*Situado en el paraje denominado El Reguero, El Caballón según el acta y en linde de dos terrenos de viñas, actualmente no existe dicha linde.*

**Geometria línia a punt anterior: / Geometría línea al punto anterior:**

Recta

Recta

**Comentaris: / Comentarios:**

El molló es troba en bon estat. La cota està observada en el sòl. Les dimensions aproximades són: 1,06m d'altura i 0,70m i 0,48m de diàmetre en les bases major i menor.

El mojón se encuentra en buen estado. La cota está observada en el suelo. Las dimensiones aproximadas son: 1,06m de altura y 0,70m y 0,48m de diámetro en las bases mayor y menor.

**Croquis:**

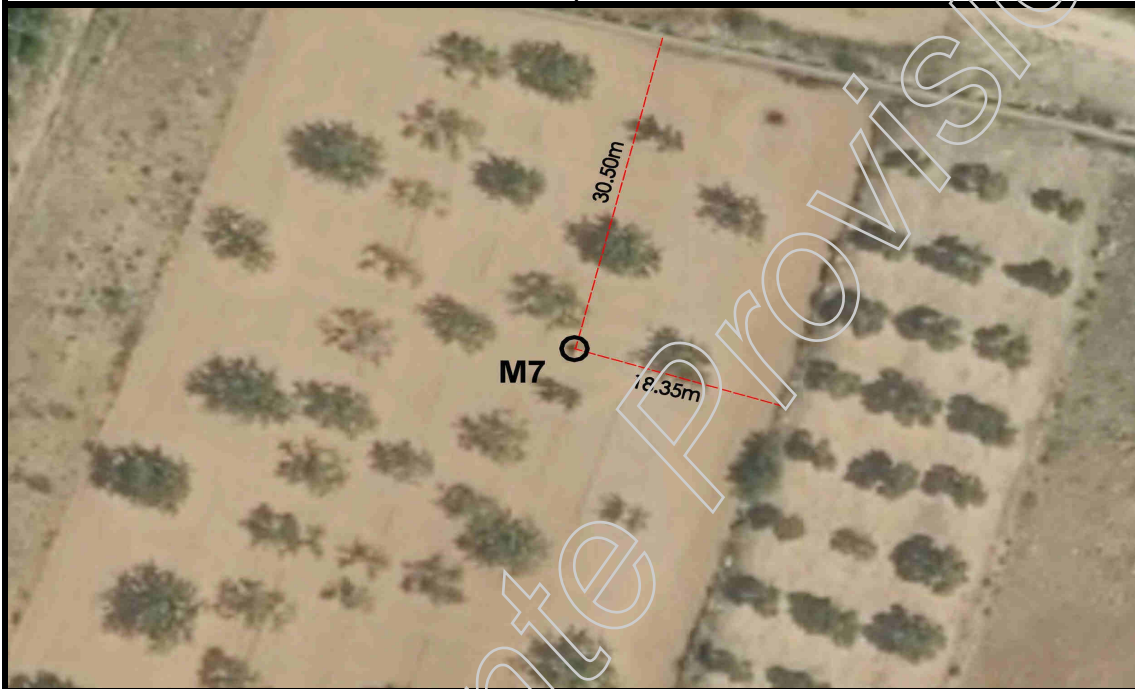

**Fotografia panoràmica / Fotografía panorámica**



**DELIMITACIÓ MUNICIPAL**  
**DELIMITACIÓN MUNICIPAL**



**LÍNIA LÍMIT ENTRE ELS TERMES MUNICIPALS DE CHULILLA I VILLAR DEL ARZOBISPO**  
**LÍNEA LÍMITE ENTRE LOS TÉRMINOS MUNICIPALES DE CHULILLA Y VILLAR DEL ARZOBISPO**

<b>Nom del molló:</b> M8 <i>Nombre del mojón:</i> M8	<b>Data de visita / Fecha de visita:</b> 18/09/2018	
<b>Tipus de punt:</b> Virtual <i>Tipo de punto:</i> Virtual		
<b>Estat:</b> Replantejat <i>Estado:</i> Replanteado		
<b>X, Y UTM-ETRS89: (m)</b> X: 687917,313 Y: 4392750,916		<b>Altura ortomètrica i el-lipsoïdal (m)</b> <i>Altura ortométrica y elipsoidal (m)</i> H(orto): 365,400 h(el): 416,62
<b>Tipus de senyal:</b> Virtual. <i>Tipo de señal:</i> Virtual.		

**Situació / Situación**

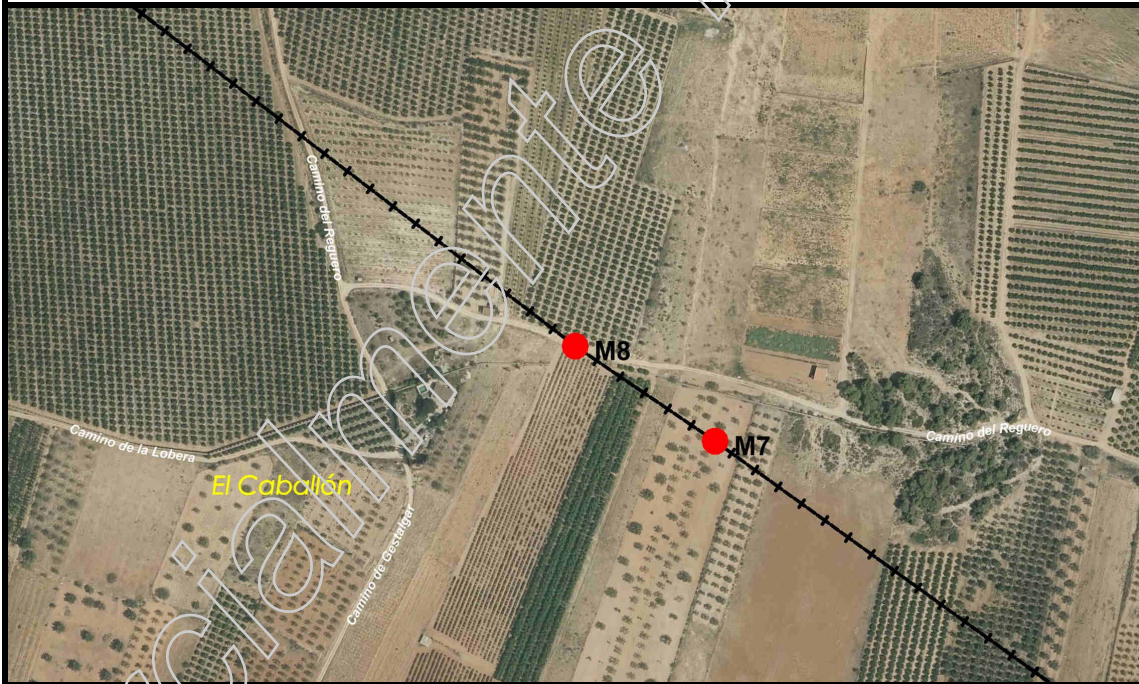

**Descripció d'ubicació:** *Descripción de ubicación:*

Situat en el paratge denominat "El Reguero", "El Caballón" segons acta, en el marge N. de l'antic camí de "El Reguero" i a uns cinquanta-set metres de la cantonada S.E. de "la caseta del Calderero" situada a l'O. d'aquesta fita.

Situado en el paraje denominado El Reguero, El Caballón según acta, en el margen N. del antiguo camino del Reguero y a unos cincuenta y siete metros de la esquina S.E. de la caseta del Calderero situada al O. de este mojón.

**Geometria línia a punt anterior: / Geometría línea al punto anterior:**

Recta

Recta

**Comentaris: / Comentarios:**

El molló original ha desaparegut. S'ha replantejat i la cota està observada en el sòl.

El mojón original ha desaparecido. Se ha replanteado y la cota está observada en el suelo.

**Croquis:**



**Fotografia panoràmica / Fotografía panorámica**



**DELIMITACIÓ MUNICIPAL**  
*DELIMITACIÓN MUNICIPAL*



**LÍNIA LÍMIT ENTRE ELS TERMES MUNICIPALS DE CHULLILLA I VILLAR DEL ARZOBISPO**  
*LÍNEA LÍMITE ENTRE LOS TÉRMINOS MUNICIPALES DE CHULLILLA Y VILLAR DEL ARZOBISPO*

<b>Nom del molló:</b> M9 <i>Nombre del mojón:</i> M9	<b>Data de visita / Fecha de visita:</b> 19/09/2018
<b>Tipus de punt:</b> Replantejat <i>Tipo de punto:</i> Replanteado	
<b>Estat:</b> Replantejat <i>Estado:</i> Replanteado	
<b>X, Y UTM-ETRS89: (m)</b> X: 687573,227 Y: 4393015,068	
<b>Tipus de senyal:</b> Virtual <i>Tipo de señal:</i> Virtual	

**Situació / Situación**

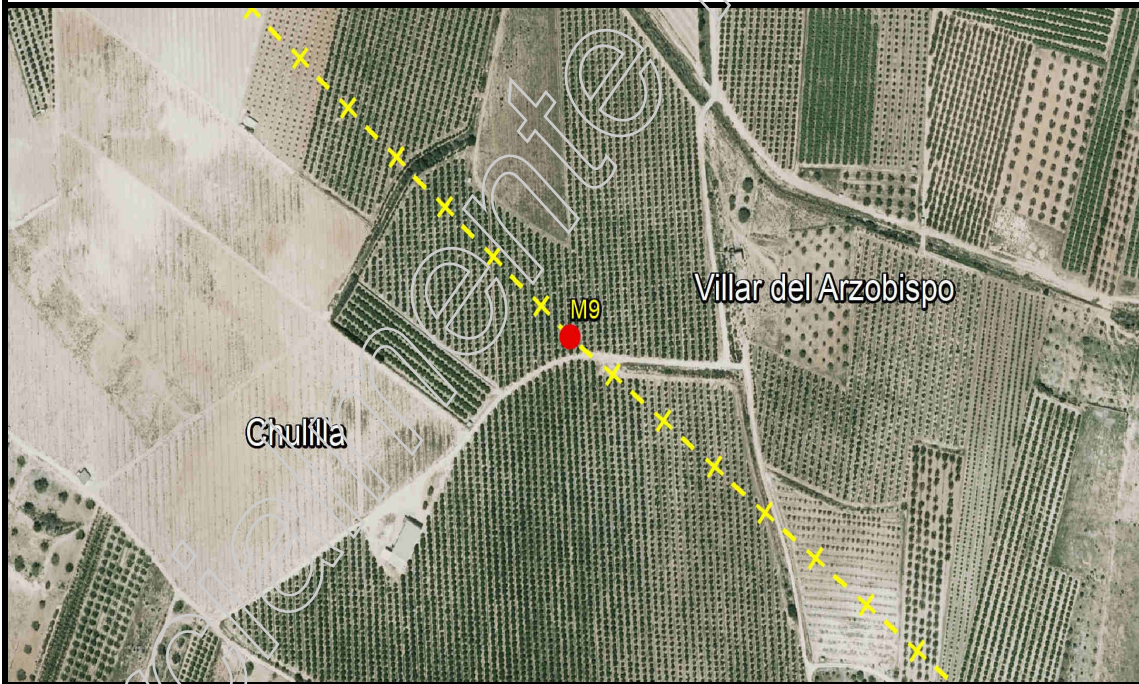

**Descripció d'ubicació:** *Descripción de ubicación:*

Situat en el paratge denominat "El Caballón" a uns dotze metres del marge N. de un antic camí, segons acta "camino del Caballón", i en una llanda de dos terrenys.

*Situado en el paraje denominado El Caballón a unos doce metros del margen N. de un antiguo camino, según acta, camino del Caballón, y en una linde de dos terrenos.*

**Geometria línia a punt anterior: / Geometría línea al punto anterior:**

Recta

Recta

**Comentaris: / Comentarios:**

El molló original ha sigut desplaçat.

El mojón original ha sido desplazado.

**Croquis:**



**Fotografia panoràmica / Fotografía panorámica**



**DELIMITACIÓ MUNICIPAL**  
**DELIMITACIÓN MUNICIPAL**



**LÍNIA LÍMIT ENTRE ELS TERMES MUNICIPALS DE CHULILLA I VILLAR DEL ARZOBISPO**  
**LÍNEA LÍMITE ENTRE LOS TÉRMINOS MUNICIPALES DE CHULILLA Y VILLAR DEL ARZOBISPO**

<b>Nom del molló:</b> M10 <i>Nombre del mojón:</i> M10	<b>Data de visita / Fecha de visita:</b> 19/09/2018
<b>Tipus de punt:</b> Molló verdader mesurat <i>Tipo de punto:</i> Mojón verdadero medido	
<b>Estat:</b> Trobat <i>Estado:</i> Encontrado	
<b>X, Y UTM-ETRS89: (m)</b> X: 687203,522 Y: 4393327,676	
<b>Tipus de senyal:</b> Molló de forma cònica de calç i cant. <i>Tipo de señal:</i> Mojón de forma cónica de cal y canto.	

**Situació / Situación**

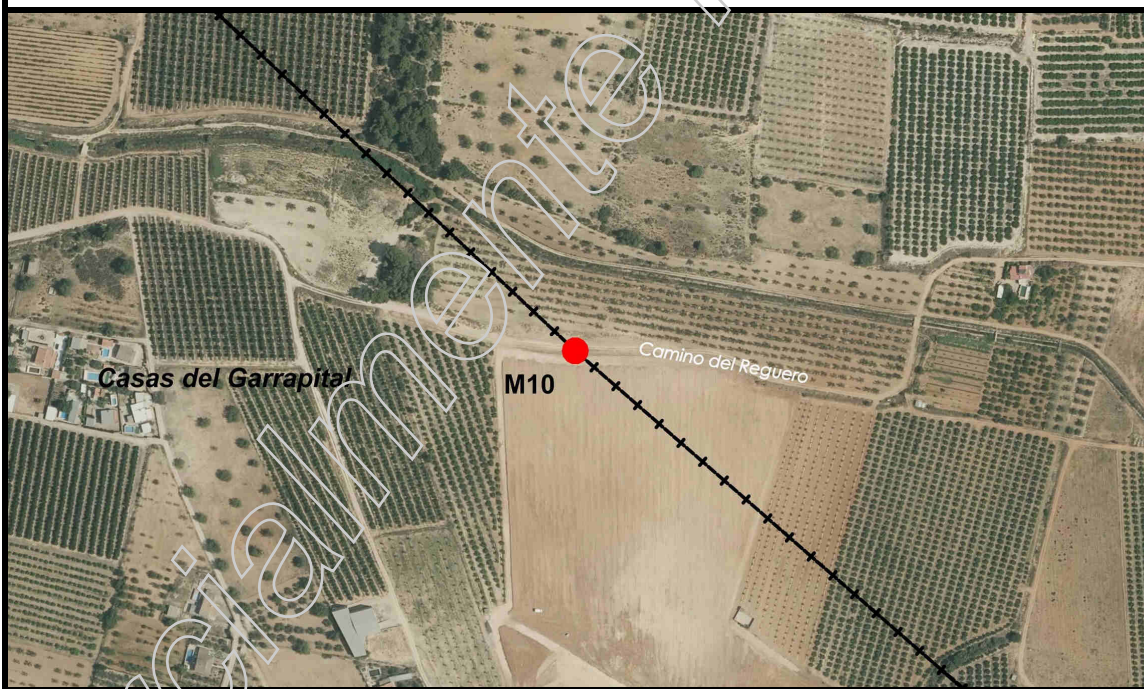

**Descripció d'ubicació:** *Descripción de ubicación:*

Està situat en el paratge denominat "El Garrapital", "El Reguero" segons acta en el marge E. de l'antic camí del Reguero.

*Está situado en el paraje denominado El Garrapital, El Reguero según acta, en el margen E. del antiguo camino del Reguero.*

**Geometria línia a punt anterior: / Geometría línea al punto anterior:**

Recta

Recta

**Comentaris: / Comentarios:**

El molló es troba en bon estat. La cota està observada en el sòl. Les dimensions aproximades són: 1,26m d'altura i 0,70m i 0,43m de diàmetre en les bases major i menor

*El mojón se encuentra en buen estado de conservación. La cota está observada en el suelo. Las dimensiones aproximadas son: 1,26m de altura y 0,70m y 0,43m de diámetro en las bases mayor y menor.*

**Croquis:**



**Fotografia panoràmica / Fotografía panorámica**





**DELIMITACIÓ MUNICIPAL**  
*DELIMITACIÓN MUNICIPAL*



**LÍNIA LÍMIT ENTRE ELS TERMES MUNICIPALS DE CHULLILLA I VILLAR DEL ARZOBISPO**  
*LÍNEA LÍMITE ENTRE LOS TÉRMINOS MUNICIPALES DE CHULLILLA Y VILLAR DEL ARZOBISPO*

<b>Nom del molló:</b> M11 <i>Nombre del mojón:</i> M11	<b>Data de visita / Fecha de visita:</b> 19/09/2018
<b>Tipus de punt:</b> Molló verdader mesurat <i>Tipo de punto:</i> Mojón verdadero medido	
<b>Estat:</b> Trobat <i>Estado:</i> Encontrado	
<b>X, Y UTM-ETRS89: (m)</b> X: 686929,573 Y: 4393582,002	
<b>Tipus de senyal:</b> Molló de forma cònica de calç i cant. <i>Tipo de señal:</i> Mojón de forma cònica de cal y canto.	

**Situació / Situación**

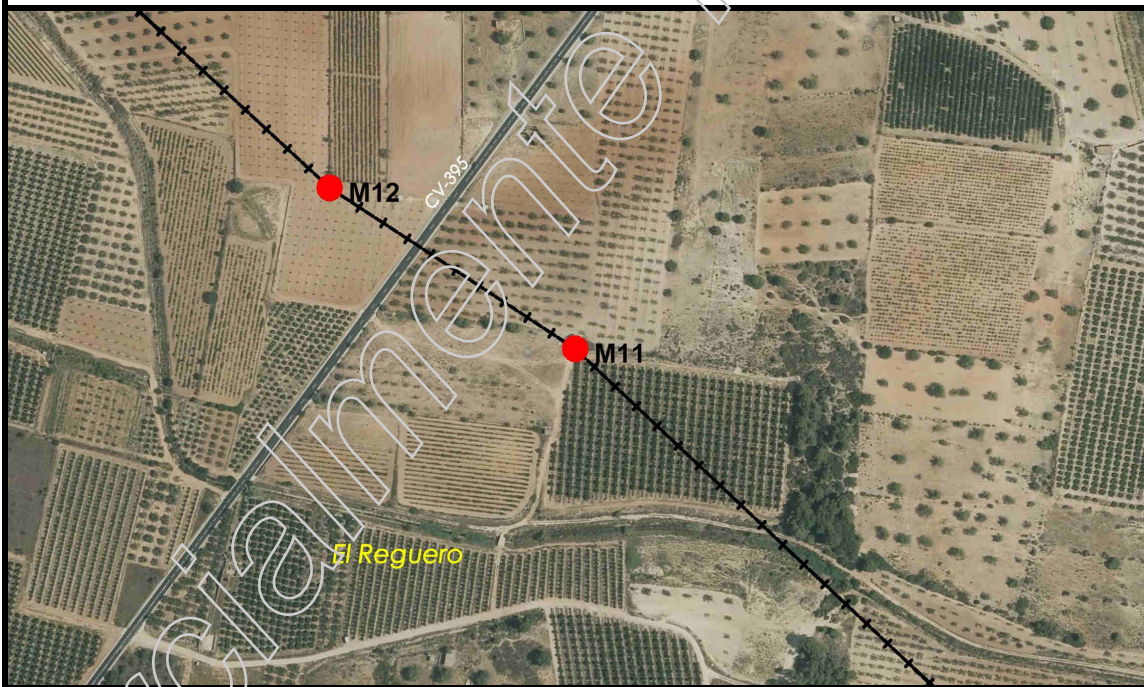

**Descripció d'ubicació:** *Descripción de ubicación:*

Situat entre els paratges de "La Noria" i "Los Cantalares", segons acta paratge denominat El Reguero, en la intersecció del marge E. de l'antic camí de Chulilla a València amb una llinda que separa dos antics terrenys de vinyes.

Situado entre los parajes de La Noria y Los Cantalares, según acta paraje denominado El Reguero, en la intersección del margen E. del antiguo camino de Chulilla a València con una linda que separa dos antiguos terrenos de viñedos.

**Geometria línia a punt anterior: / Geometría línea al punto anterior:**

Recta

Recta

**Comentaris: / Comentarios:**

El molló es troba en bon estat. La cota està observada en el sòl. Les dimensions aproximades són: 1,36m d'altura i 0,75m i 0,53m de diàmetre en les bases major i menor.

El mojón se encuentra en buen estado. La cota está observada en el suelo. Las dimensiones aproximadas son: 1,36m de altura y 0,75m y 0,53m de diámetro en las bases mayor y menor.

**Croquis:**



**Fotografia panoràmica / Fotografía panorámica**



**DELIMITACIÓ MUNICIPAL**  
*DELIMITACIÓN MUNICIPAL*

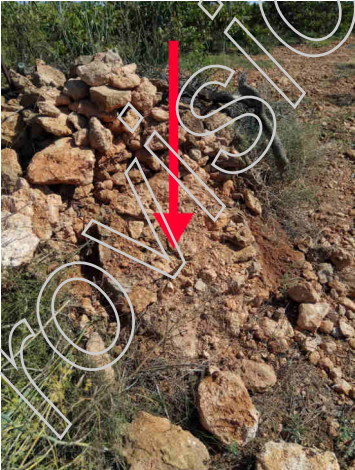

**LÍNIA LÍMIT ENTRE ELS TERMES MUNICIPALS DE CHULILLA I VILLAR DEL ARZOBISPO**  
*LÍNEA LÍMITE ENTRE LOS TÉRMINOS MUNICIPALES DE CHULILLA Y VILLAR DEL ARZOBISPO*

<b>Nom del molló:</b> M12 <i>Nombre del mojón:</i> M12	<b>Data de visita / Fecha de visita:</b> 19/09/2018
<b>Tipus de punt:</b> Molló verdader mesurat <i>Tipo de punto:</i> Mojón verdadero medido	
<b>Estat:</b> Trobat semi-destruït <i>Estado:</i> Encontrado semidestruido	
<b>X, Y UTM-ETRS89: (m)</b> X: 686768,152 Y: 4393686,163	
<b>Tipus de senyal:</b> Restes base forma cònica. <i>Tipo de señal:</i> Restos base forma cónica.	

**Situació / Situación**

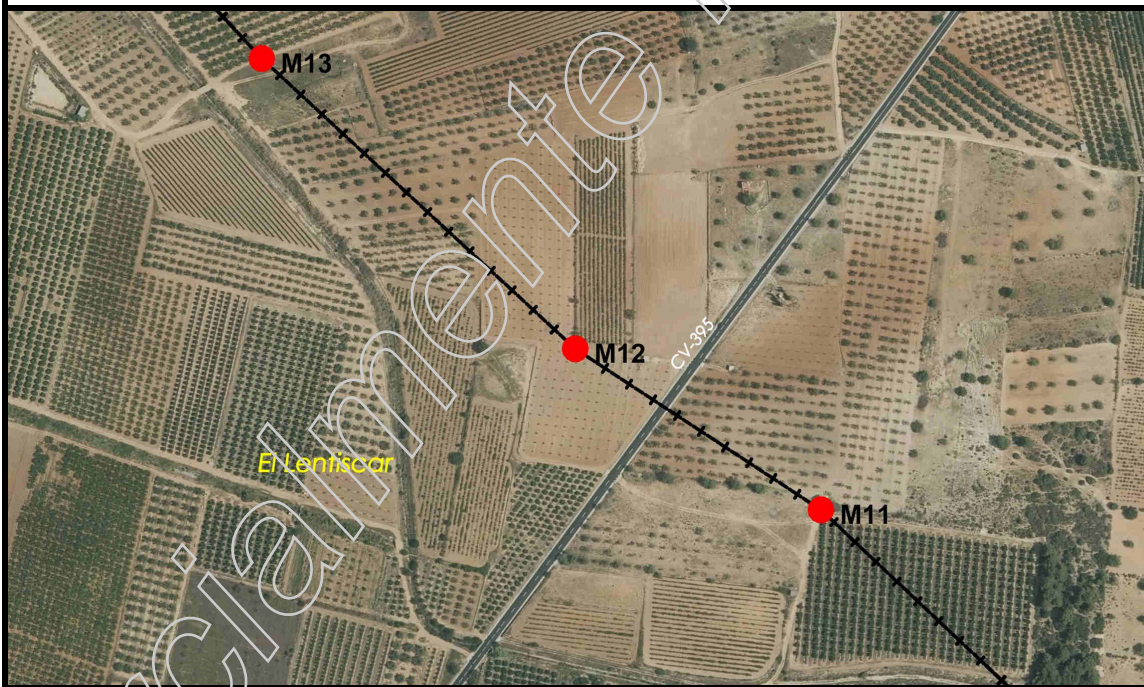

**Descripció d'ubicació:** *Descripción de ubicación:*

Situat en el paratge denominat "Lentiscar", en un límit de dos antics terrenys de cultiu de vinyes.

*Situado en el paraje denominado Lentiscar, en una linde de dos antiguos terrenos de cultivo de viñas.*

**Geometria línia a punt anterior: / Geometría línea al punto anterior:**

Recta

Recta

**Comentaris: / Comentarios:**

El molló original es troba semi-destruït. Queden les restes de la base. La cota està observada en el sòl.

El mojón original se encuentra semidestruido. Quedan los restos de la base. La cota está observada en el suelo.

**Croquis:**



**Fotografia panoràmica / Fotografía panorámica**



**DELIMITACIÓ MUNICIPAL**  
*DELIMITACIÓN MUNICIPAL*



**LÍNIA LÍMIT ENTRE ELS TERMES MUNICIPALS DE CHULLILLA I VILLAR DEL ARZOBISPO**  
*LÍNEA LÍMITE ENTRE LOS TÉRMINOS MUNICIPALES DE CHULLILLA Y VILLAR DEL ARZOBISPO*

<b>Nom del molló:</b> M13 <i>Nombre del mojón:</i> M13	<b>Data de visita / Fecha de visita:</b> 19/09/2018	
<b>Tipus de punt:</b> Molló verdader mesurat <i>Tipo de punto:</i> Mojón verdadero medido		
<b>Estat:</b> Trobat <i>Estado:</i> Encontrado		
<b>X, Y UTM-ETRS89: (m)</b> X: 686562,221 Y: 4393873,936		<b>Altura ortomètrica i el-lipsoïdal (m)</b> <i>Altura ortométrica y elipsoidal (m)</i> H(orto): 364,880 h(el): 416,14
<b>Tipus de senyal:</b> Molló de forma cònica de calç i cant. <i>Tipo de señal:</i> Mojón de forma cónica de cal y canto.		

**Situació / Situación**



**Descripció d'ubicació:** *Descripción de ubicación:*

Situat en el paratge denominat "El Lentiscar", en el marge que separa dos terrenys de secà, de vinyes segons l'acta.

*Situado en el paraje denominado El Lentiscar, en el margen que separa dos terrenos actualmente de secano, de viñedos según el acta.*

**Geometria línia a punt anterior: / Geometría línea al punto anterior:**

Recta

Recta

**Comentaris: / Comentarios:**

El molló es troba en bon estat. La cota està observada en el sòl. Les dimensions aproximades són: 1,34m d'altura i 0,76m i 0,54m de diàmetre en les bases major i menor.

El mojón se encuentra en buen estado. La cota está observada en el suelo. Las dimensiones aproximadas son: 1,34m de altura y 0,76m y 0,54m de diámetro en las bases mayor y menor.

**Croquis:**



**Fotografia panoràmica / Fotografía panorámica**



**DELIMITACIÓ MUNICIPAL**  
**DELIMITACIÓN MUNICIPAL**



**LÍNIA LÍMIT ENTRE ELS TERMES MUNICIPALS DE CHULLILLA I VILLAR DEL ARZOBISPO**  
**LÍNEA LÍMITE ENTRE LOS TÉRMINOS MUNICIPALES DE CHULLILLA Y VILLAR DEL ARZOBISPO**

<b>Nom del molló:</b> M14 <i>Nombre del mojón:</i> M14	<b>Data de visita / Fecha de visita:</b> 19/09/2018	
<b>Tipus de punt:</b> Replantejat <i>Tipo de punto:</i> Replanteado		
<b>Estat:</b> Replantejat <i>Estado:</i> Replanteado		
<b>X, Y UTM-ETRS89: (m)</b> X: 686290,992 Y: 4394161,004		<b>Altura ortomètrica i el·lipsoïdal (m)</b> <i>Altura ortométrica y elipsoidal (m)</i> H(orto): 366,660 h(el): 417,94
<b>Tipus de senyal:</b> Fita feno color roig <i>Tipo de señal:</i> Hito feno color rojo		

**Situació / Situación**

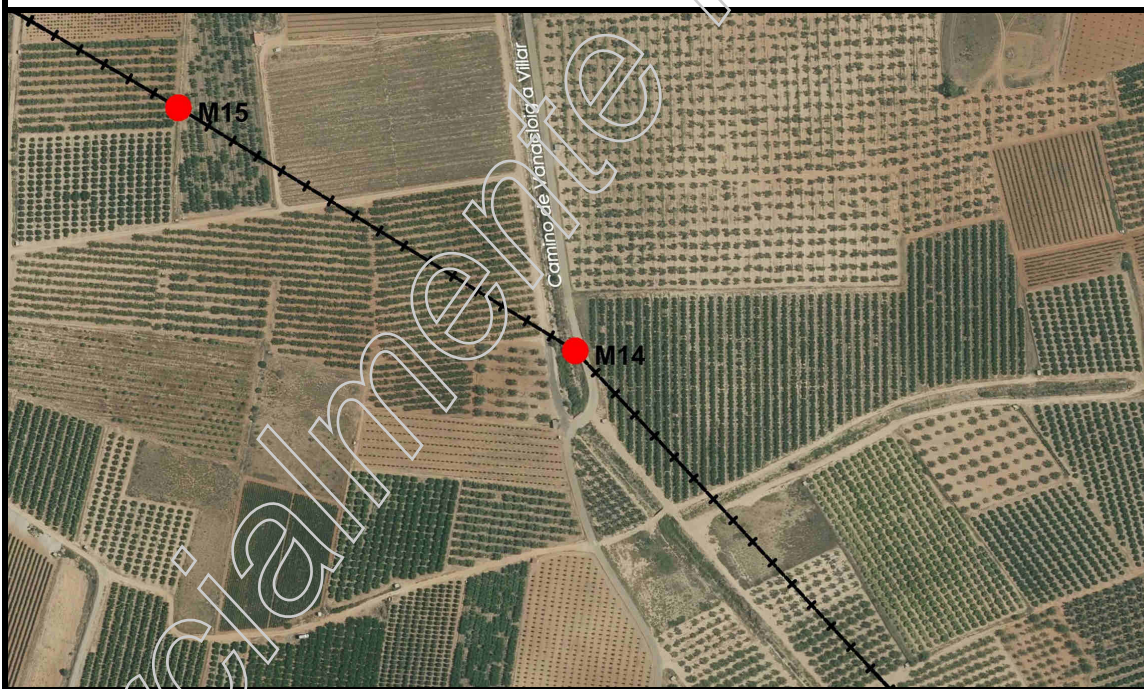

**Descripció d'ubicació:** *Descripción de ubicación:*

Situat entre els paratges "El Lentiscar" i "La Casica Roya", paratge "Zarzalicos" segons l'acta, en el punt d'unió del marge E. de l'antic camí de Vanacloig a Villar del Arzobispo amb una antiga llinda que separa dos terrenys, es correspon actualment amb el marge oest del nou camí de Vanacloig a Villar del Arzobispo.

Situado entre los parajes El Lentiscar y La Casica Roya, paraje Zarzalicos según el acta, en el punto de unión del margen E. del antiguo camino de Vanacloig a Villar del Arzobispo con una antigua linda que separa dos terrenos, se corresponde actualmente con el margen oeste del nuevo camino de Vanacloig a Villar del Arzobispo.

**Geometria línia a punt anterior: / Geometría línea al punto anterior:**

Recta

Recta

**Comentaris: / Comentarios:**

El molló original ha desaparegut. S'ha replantejat amb una fita feno de color roig.

El mojón original ha desaparecido. Se ha replanteado con un hito feno de color rojo.

**Croquis:**



**Fotografia panoràmica / Fotografía panorámica**





**DELIMITACIÓ MUNICIPAL**  
**DELIMITACIÓN MUNICIPAL**



**LÍNIA LÍMIT ENTRE ELS TERMES MUNICIPALS DE CHULILLA I VILLAR DEL ARZOBISPO**  
**LÍNEA LÍMITE ENTRE LOS TÉRMINOS MUNICIPALES DE CHULILLA Y VILLAR DEL ARZOBISPO**

<b>Nom del molló:</b> M15 <i>Nombre del mojón:</i> M15	<b>Data de visita / Fecha de visita:</b> 19/09/2018
<b>Tipus de punt:</b> Molló verdader mesurat <i>Tipo de punto:</i> Mojón verdadero medido	
<b>Estat:</b> Trobat <i>Estado:</i> Encontrado	
<b>X, Y UTM-ETRS89: (m)</b> X: 686030,264 Y: 4394318,26	
<b>Tipus de senyal:</b> Molló de forma cònica de calç i cant <i>Tipo de señal:</i> Mojón de forma cònica de cal y canto	

**Situació / Situación**

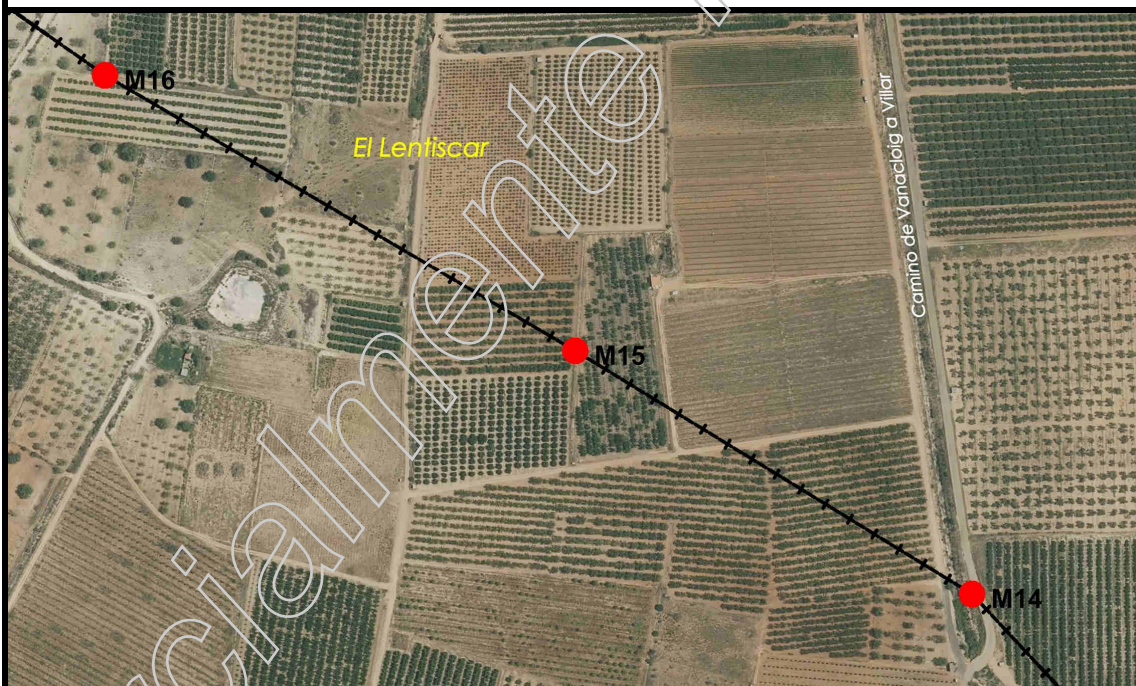

**Descripció d'ubicació:** *Descripción de ubicación:*

Situat en el paratge denominat "El Lentiscar", en una llinda que separa dos terrenys.

Situado en el paraje denominado El Lentiscar, en una linde que separa dos terrenos.

**Geometria línia a punt anterior: / Geometría línea al punto anterior:**

Recta

Recta

**Comentaris: / Comentarios:**

El molló es troba en bon estat. La cota està observada en el sòl. Les dimensions aproximades són: 1,20m d'altura i 0,72m i 0,48m de diàmetre en les bases major i menor.

El mojón se encuentra en buen estado. La cota está observada en el suelo. Las dimensiones aproximadas son: 1,20m de altura y 0,72m y 0,48m de diámetro en las bases mayor y menor.

**Croquis:**



**Fotografia panoràmica / Fotografía panorámica**



**DELIMITACIÓ MUNICIPAL**  
*DELIMITACIÓN MUNICIPAL*



**LÍNIA LÍMIT ENTRE ELS TERMES MUNICIPALS DE CHULLILLA I VILLAR DEL ARZOBISPO**  
*LÍNEA LÍMITE ENTRE LOS TÉRMINOS MUNICIPALES DE CHULLILLA Y VILLAR DEL ARZOBISPO*

<b>Nom del molló:</b> M16 <i>Nombre del mojón:</i> M16	<b>Data de visita / Fecha de visita:</b> 19/09/2018
---	--

<b>Tipus de punt:</b> Molló verdader mesurat <i>Tipo de punto:</i> Mojón verdadero medido
--



<b>Estat:</b> Trobat <i>Estado:</i> Encontrado
---

<b>X, Y UTM-ETRS89: (m)</b>	<b>Altura ortomètrica i el-lipsoïdal (m)</b> <i>Altura ortométrica y elipsoidal (m)</i>
X: 685721,344	H(orto): 382,650
Y: 4394496,503	h(el): 433,95

<b>Tipus de senyal:</b> Molló de forma cònica de calç i cant <i>Tipo de señal:</i> Mojón de forma cònica de cal y canto
--

**Situació / Situación**

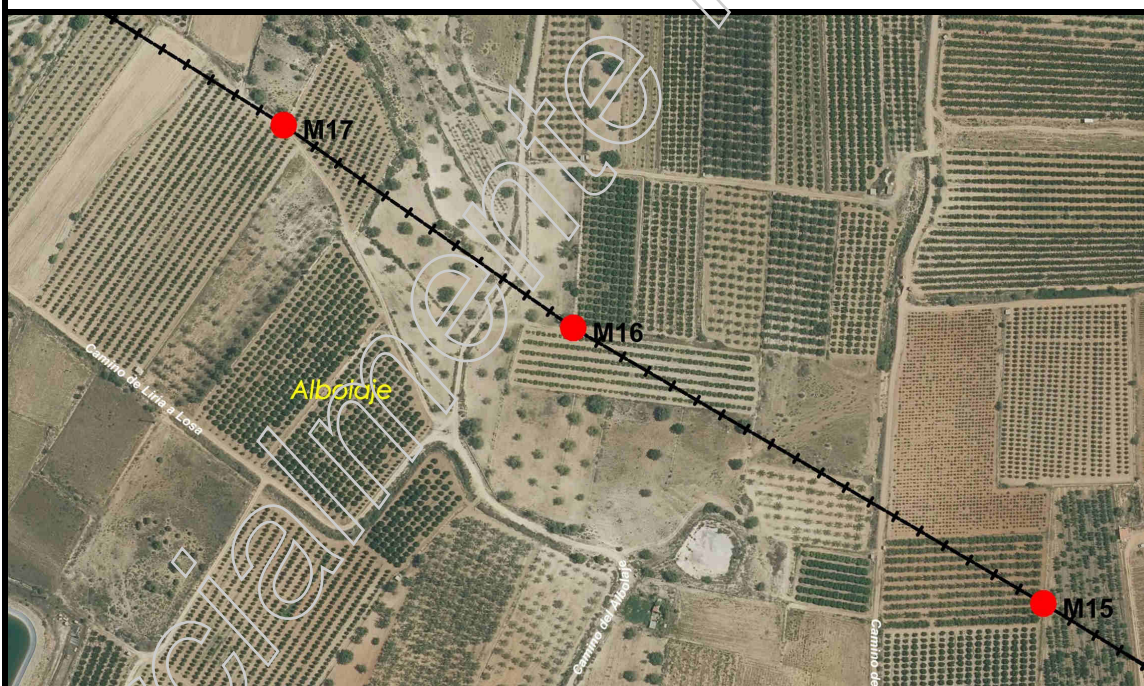

**Descripció d'ubicació:** *Descripción de ubicación:*  
Situat en el paratge denominat "El Lentiscar", segons acta paratge denominat "Albolaje", en el marge N. d'un camí de servitud i en el punt d'unió d'aquest marge amb una llinda que separa dos terrenys de cultiu.  
*Situado en el paraje denominado El Lentiscar, según acta paraje denominado Albolaje, en el margen N. de un camino de servidumbre y en el punto de unión de este margen con una linde que separa dos terrenos de cultivo.*

**Geometria línia a punt anterior: / Geometría línea al punto anterior:**

Recta

Recta

**Comentaris: / Comentarios:**

El molló es troba en bon estat. La cota està observada en el sòl. Les dimensions aproximades són: 1,23m d'altura i 0,68m i 0,48m de diàmetre en les bases major i menor.

El mojón se encuentra en buen estado. La cota está observada en el suelo. Las dimensiones aproximadas son: 1,23m de altura y 0,68m y 0,48m de diámetro en las bases mayor y menor.

**Croquis:**



**Fotografia panoràmica / Fotografía panorámica**



**DELIMITACIÓ MUNICIPAL**  
*DELIMITACIÓN MUNICIPAL*



**LÍNIA LÍMIT ENTRE ELS TERMES MUNICIPALS DE CHULILLA I VILLAR DEL ARZOBISPO**  
*LÍNEA LÍMITE ENTRE LOS TÉRMINOS MUNICIPALES DE CHULILLA Y VILLAR DEL ARZOBISPO*

<b>Nom del molló:</b> M17 <i>Nombre del mojón:</i> M17	<b>Data de visita / Fecha de visita:</b> 19/09/2018
---	--

<b>Tipus de punt:</b> Molló verdader mesurat <i>Tipo de punto:</i> Mojón verdadero medido
--

<b>Estat:</b> Trobat <i>Estado:</i> Encontrado
---

<b>X, Y UTM-ETRS89: (m)</b>	<b>Altura ortomètrica i el·lipsoïdal (m)</b> <i>Altura ortométrica y elipsoidal (m)</i>
X: 685531,103	H(orto): 395,360
Y: 4394627,672	h(el): 446,67



<b>Tipus de senyal:</b> Molló de forma cònica de calç i cant <i>Tipo de señal:</i> Mojón de forma cónica de cal y canto
--

**Situació / Situación**

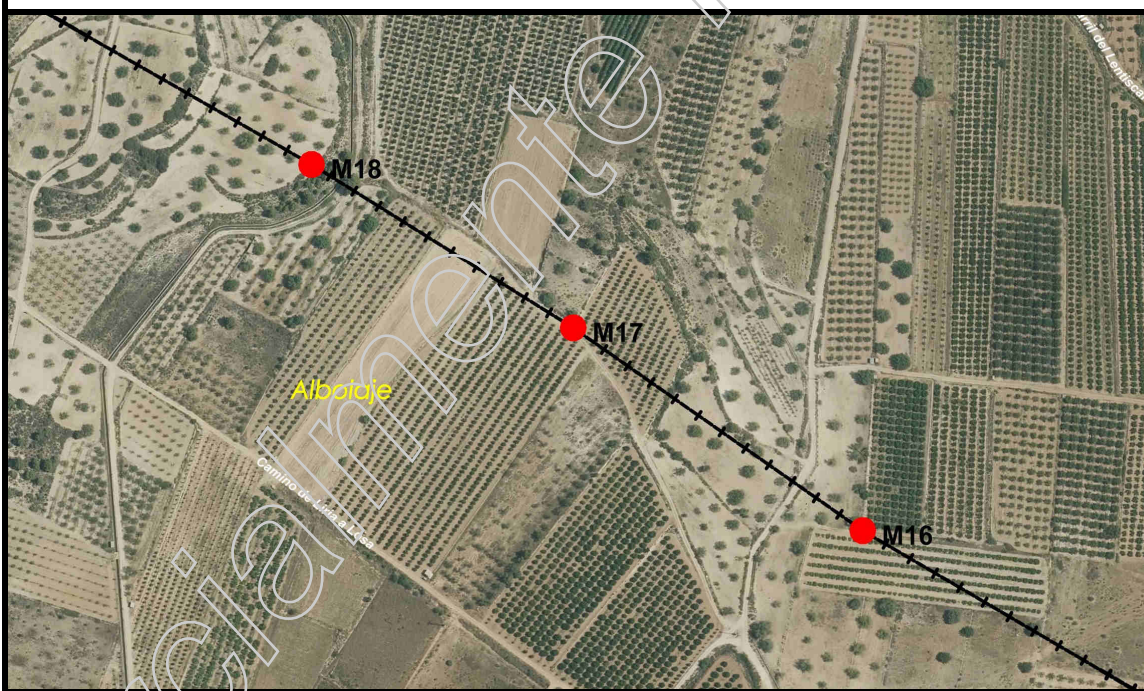

**Descripció d'ubicació:** *Descripción de ubicación:*

Situat en el paratge denominat "Las Piteras", segons acta paratge denominat "Albolaje", en una antiga llinda que separa dos terrenys, en l'actualitat coincideix amb el marge N. d'un camí

*Situado en el paraje denominado Las Piteras, según acta paraje denominado Albolaje, en antigua linde que separa dos terrenos, en la actualidad coincide con la margen N. de un camino.*

**Geometria línia a punt anterior: / Geometría línea al punto anterior:**

Recta

Recta

**Comentaris: / Comentarios:**

El molló es troba en bon estat. La cota està observada en el sòl. Les dimensions aproximades són: 1,22m d'altura i 0,66m i 0,46m de diàmetre en les bases major i menor

*El mojón se encuentra en buen estado. La cota está observada en el suelo. Las dimensiones aproximadas son: 1,22m de altura y 0,66m y 0,46m de diámetro en las bases mayor y menor.*

**Croquis:**

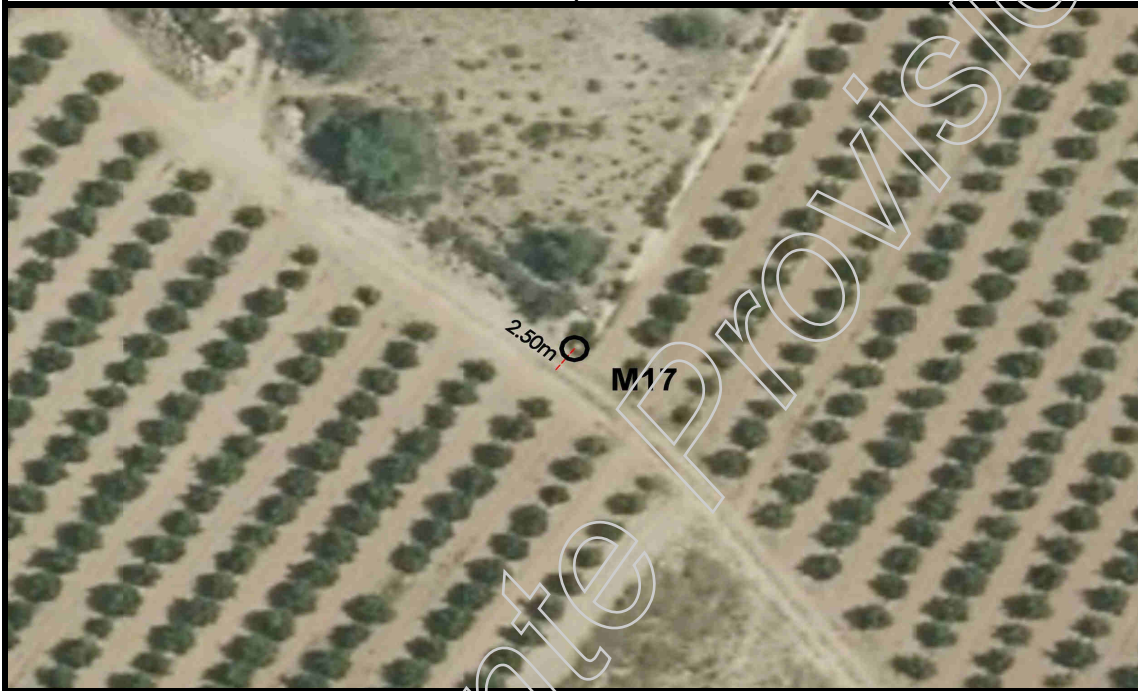

**Fotografia panoràmica / Fotografía panorámica**



**DELIMITACIÓ MUNICIPAL**  
*DELIMITACIÓN MUNICIPAL*



**LÍNIA LÍMIT ENTRE ELS TERMES MUNICIPALS DE CHULLILLA I VILLAR DEL ARZOBISPO**  
*LÍNEA LÍMITE ENTRE LOS TÉRMINOS MUNICIPALES DE CHULLILLA Y VILLAR DEL ARZOBISPO*

<b>Nom del molló:</b> M18 <i>Nombre del mojón:</i> M18	<b>Data de visita / Fecha de visita:</b> 19/09/2018	
<b>Tipus de punt:</b> Molló verdader mesurat <i>Tipo de punto:</i> Mojón verdadero medido		
<b>Estat:</b> Trobat <i>Estado:</i> Encontrado		
<b>X, Y UTM-ETRS89: (m)</b> X: 685359,2 Y: 4394733,376		<b>Altura ortomètrica i el·lipsoïdal (m)</b> <i>Altura ortométrica y elipsoidal (m)</i> H(orto): 409,840 h(el): 461,15
<b>Tipus de senyal:</b> Molló de forma cònica de calç i cant <i>Tipo de señal:</i> Mojón de forma cónica de cal y canto		

**Situació / Situación**



**Descripció d'ubicació:** *Descripción de ubicación:*

Situat entre els paratges de "La Atalaya" i "Las Piteras", segons acta paratge denominat "Collado de Albolaje", en el marge E. d'un terreny de labor i garroferes.

*Situado entre los parajes de La Atalaya y Las Piteras, según acta paraje denominado Collado de Albolaje, en el margen E. de un terreno de labor y algarrobos.*

**Geometria línia a punt anterior: / Geometría línea al punto anterior:**

Recta

Recta

**Comentaris: / Comentarios:**

El molló es troba en bon estat. La cota està observada en el sòl. Les dimensions aproximades són: 1,20m d'altura i 0,70m i 0,47m de diàmetre en les bases major i menor

*El mojón se encuentra en buen estado. La cota está observada en el suelo. Las dimensiones aproximadas son: 1,20m de altura y 0,70m y 0,47m de diámetro en las bases mayor y menor.*

**Croquis:**



**Fotografia panoràmica / Fotografía panorámica**

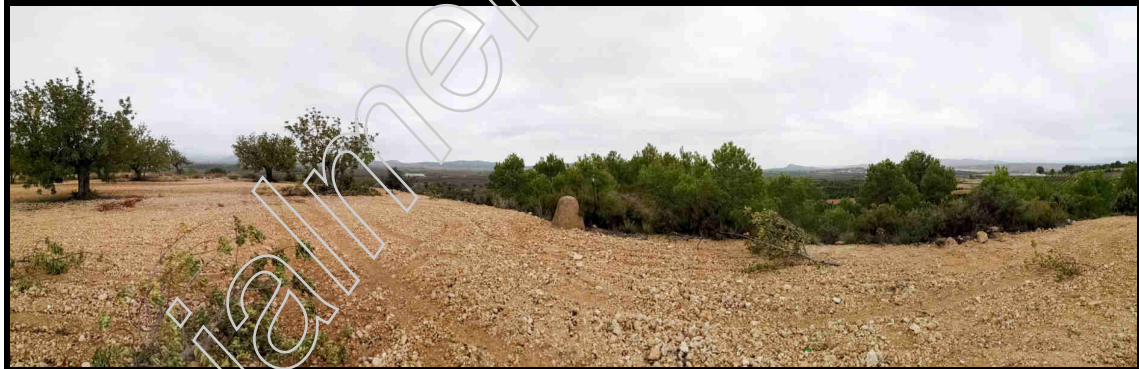



**DELIMITACIÓ MUNICIPAL**  
*DELIMITACIÓN MUNICIPAL*



**LÍNIA LÍMIT ENTRE ELS TERMES MUNICIPALS DE CHULLILLA I VILLAR DEL ARZOBISPO**  
*LÍNEA LÍMITE ENTRE LOS TÉRMINOS MUNICIPALES DE CHULLILLA Y VILLAR DEL ARZOBISPO*

<b>Nom del molló:</b> M19-M3T <i>Nombre del mojón:</i> M19-M3T	<b>Data de visita / Fecha de visita:</b> 19/09/2018
---	--

<b>Tipus de punt:</b> Molló verdader mesurat <i>Tipo de punto:</i> Mojón verdadero medido
--

<b>Estat:</b> Trobat <i>Estado:</i> Encontrado
---

<b>X, Y UTM-ETRS89: (m)</b>	<b>Altura ortomètrica i el-lipsoïdal (m)</b> <i>Altura ortométrica y elipsoidal (m)</i>
<b>X:</b> 684994,023	<b>H(orto):</b> 428,290
<b>Y:</b> 4394939,167	<b>h(el):</b> 479,62



<b>Tipus de senyal:</b> Molló de forma cònica de calç i cant <i>Tipo de señal:</i> Mojón de forma cónica de cal y canto
--

**Situació / Situación**

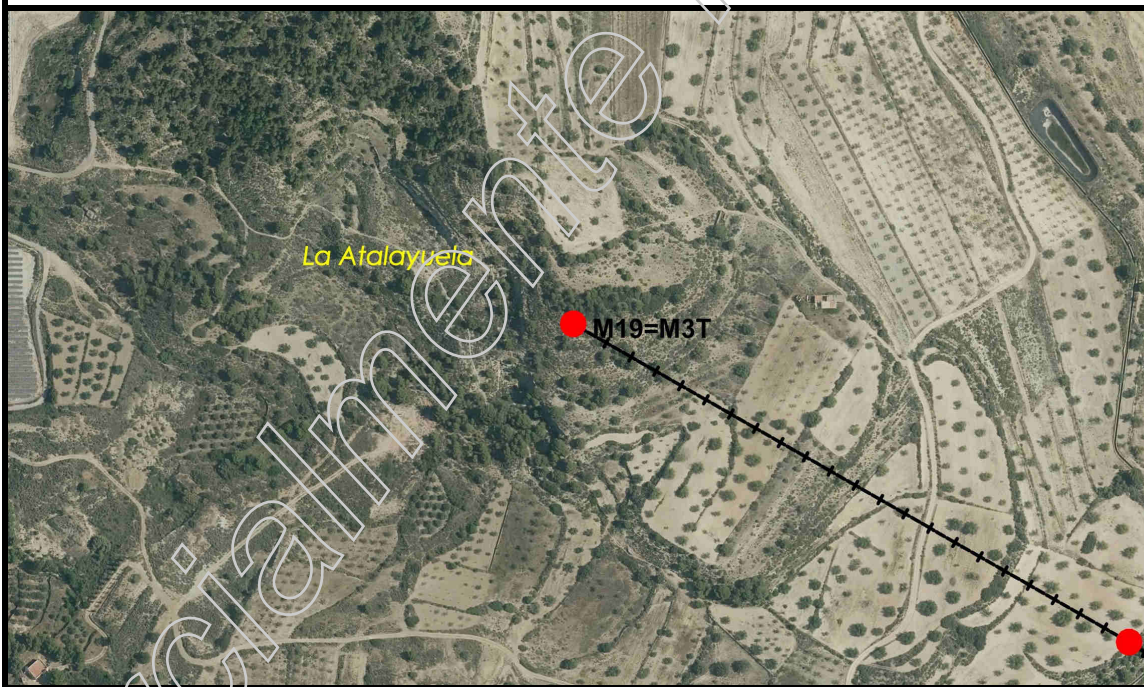

**Descripció d'ubicació:** *Descripción de ubicación:*  
Situat en el paratge denominat "La Atalayuela", en terreny de bosc baix. Aquest molló és comú als termes municipals de Losa del Obispo, Villar del Arzobispo i Chulilla.  
*Situado en el paraje denominado La Atalayuela, en terreno de monte bajo. Este mojón es común a los términos municipales de Losa del Obispo, Villar del Arzobispo y Chulilla.*

**Geometria línia a punt anterior: / Geometría línea al punto anterior:**

Recta

Recta

**Comentaris: / Comentarios:**

El molló es troba en bon estat. La cota està observada en el sòl. Les dimensions aproximades són: 1,36m d'altura i 0,88m de diàmetre en la base.

El mojón se encuentra en buen estado. La cota está observada en el suelo. Las dimensiones aproximadas son: 1,36m de altura y 0,88m de diámetro en la base.

**Croquis:**



**Fotografia panoràmica / Fotografía panorámica**

