

Nom del molló: M1-M3T

Data de la ressenya: 02/06/2023

Estat: Virtual replantejat

Coordenades

Tipus de senyal: Fita virtual

ETRS89

X: 712173.954 m

Altitud ortomètrica: 74.057 m

Data de visita: 2022-07-04

UTM fus 30

Y: 4368923.912 m

Altitud el·lipsoidal: 124.4 m

Descripció: Fita situada en l'eix de les aigües corrents del Barranc de Sant Doméneç, al sud de la parcel·la 63 del polígon 1 d'Aldaia, al paratge denominat el Pla de Quart. La fita es troba a uns 32 m al nord-oest de la cantonada nord-oest d'una caseta que està a la parcel·la 1, del polígon 5 de Torrent. Fita comuna als termes municipals de Torrent, Aldaia i Chiva.

Mapa de situació

Escala 1: 5000

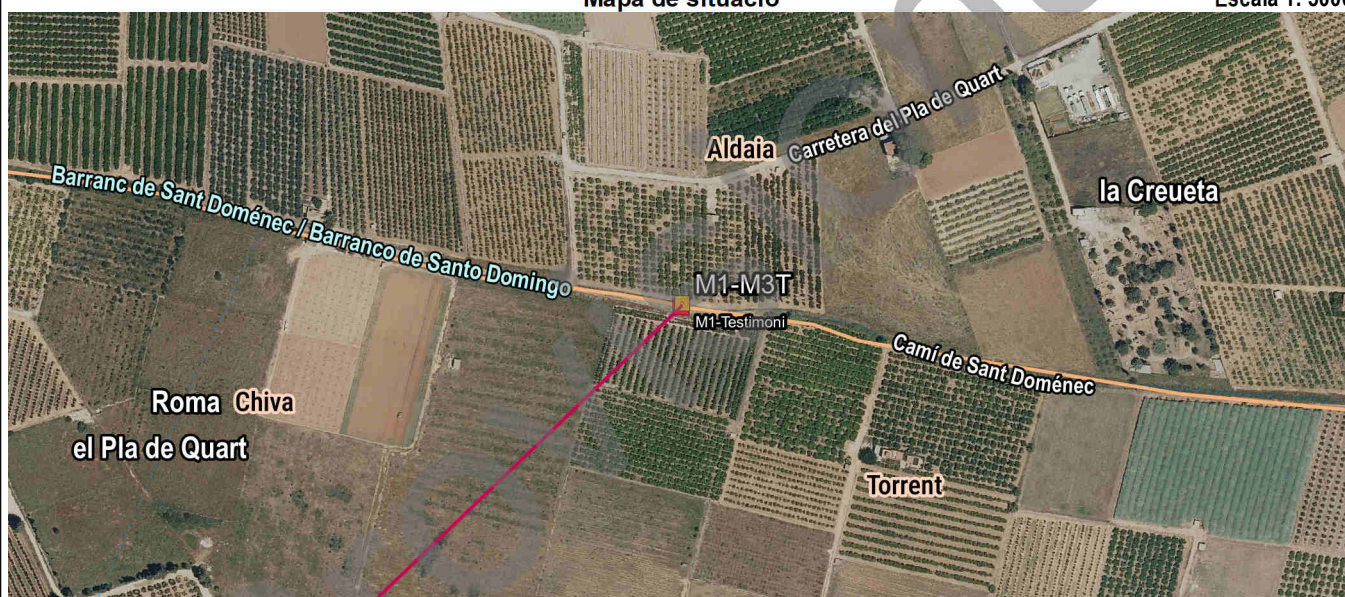

Fotografia



Detall

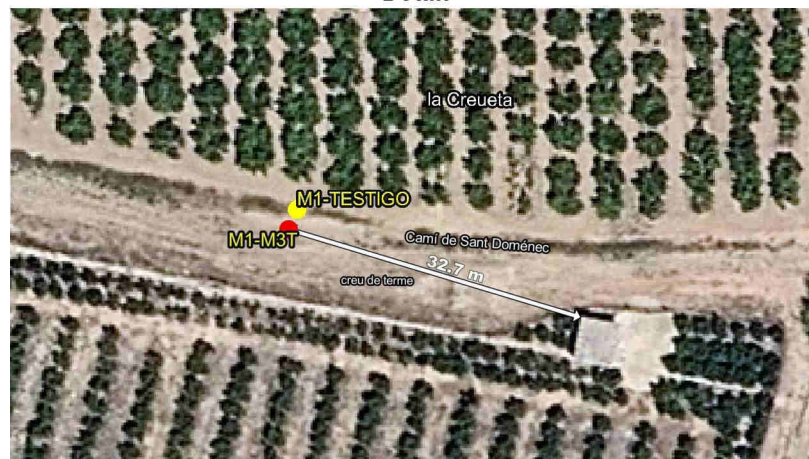

Imatge panoràmica



Nom del molló: M1-Testimoni

Data de la ressenya: 02/06/2023

Estat: Virtual replantejat
Tipus de senyal: Fita virtual
Data de visita: 2022-07-04

Coordenades
ETRS89 X: 712174.79 m Altitud ortomètrica: 74.538 m
UTM fus 30 Y: 4368926.11 m Altitud el·lipsoidal: 124.881 m

Descripció: Fita situada al marge nord del barranc de Sant Doménec, límit de la parcel·la 63 del polígon 1 d'Aldaia, al paratge denominat el Pla de Quart. La fita es troba a tres metres de l'eix del barranc, on es troba la fita principal comuna a Aldaia, Chiva i Torrent.

Mapa de situació

Escala 1: 5000

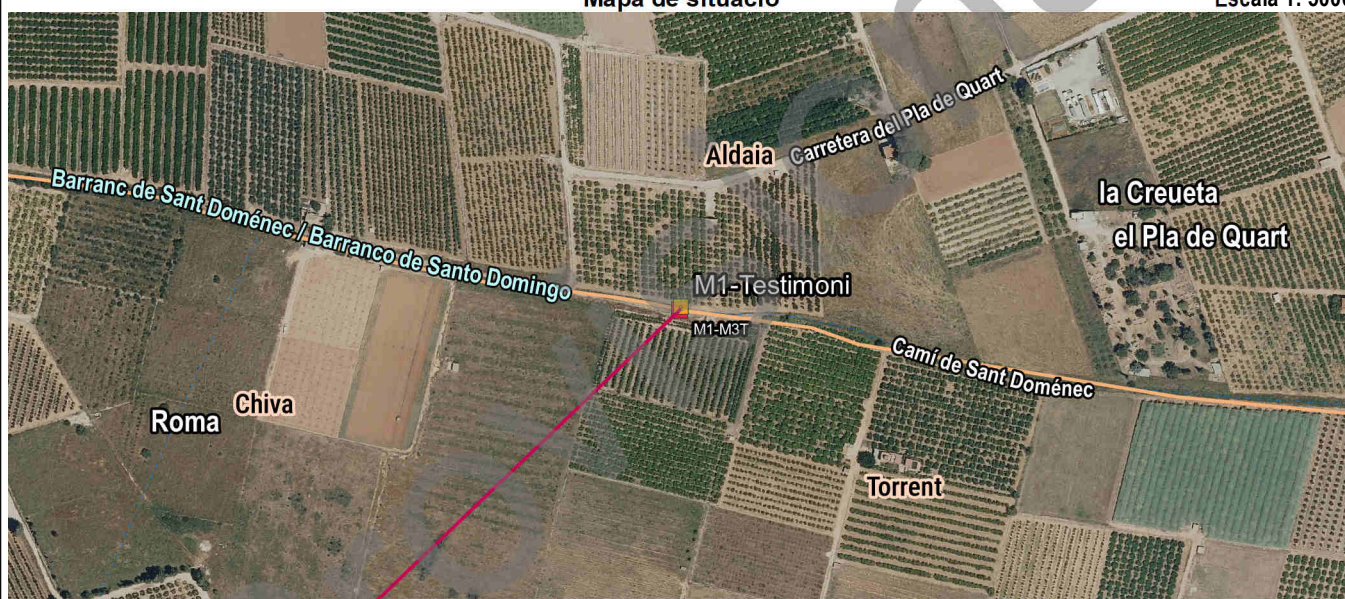

Fotografia



Detall

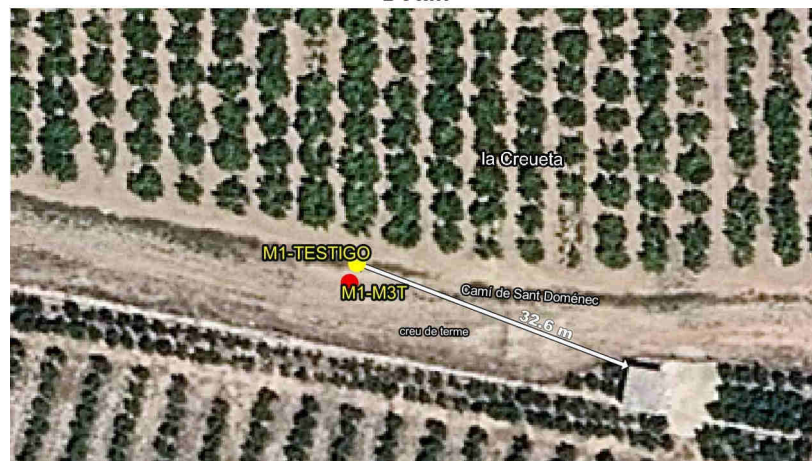

Imatge panoràmica



Nom del molló: M2

Data de la ressenya: 02/06/2023

Estat: Virtual replantejat

Coordenades

Tipus de senyal: Fita virtual

ETRS89

X: 711950.989 m Altitud ortomètrica: 74.646 m

Data de visita: 2022-07-04

UTM fus 30

Y: 4368709.979 m Altitud el·lipsoidal: 124.993 m

Descripció: Està situada al Pla de Quart (segons l'acta a la partida de Sant Doméneç), al marge dret del camí de Xiva, molt pròxim a la llinda d'un camp de tarongers amb referència cadastral 46246A004000010000BM.

La línia de terme reconeguda entre fites és recta.

Mapa de situació

Escala 1: 5000

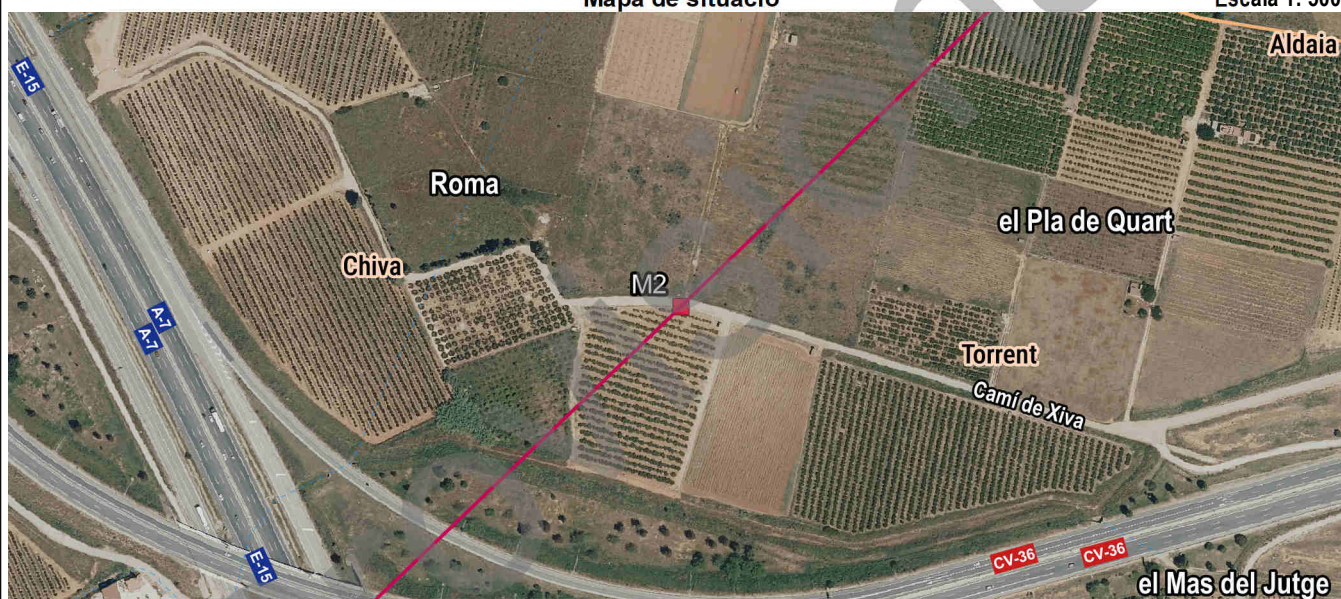

Fotografia



Detall

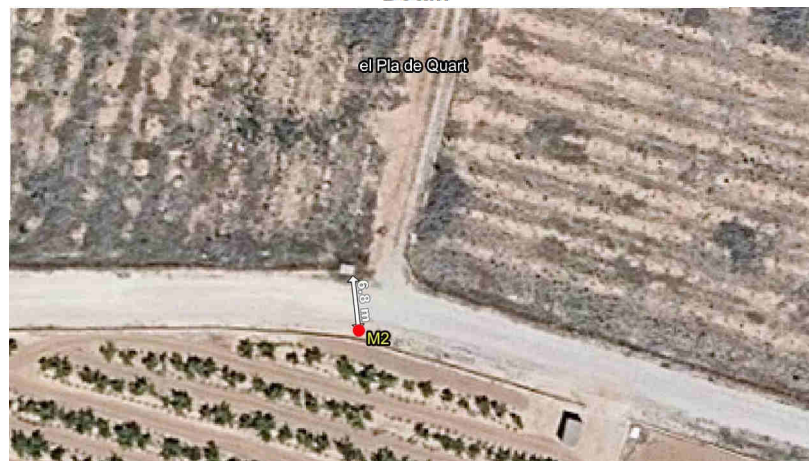

Imatge panoràmica

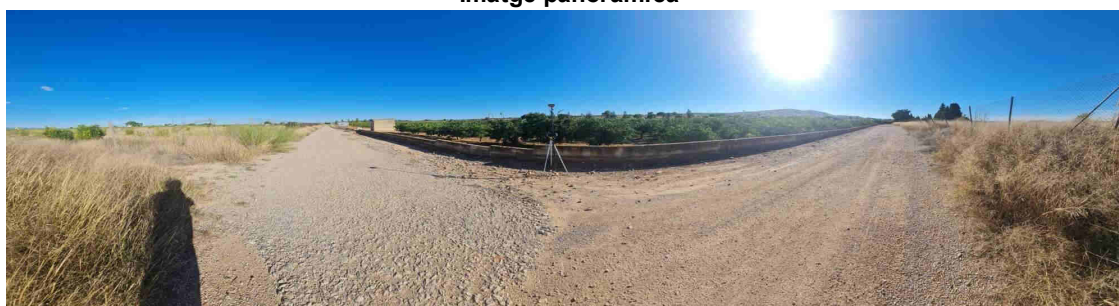

Nom del molló: M3

Data de la ressenya: 02/06/2023

Estat: Monumentat en bon estat

Coordenades

Tipus de senyal: Fita de fàbrica

ETRS89

X: 711608 m Altitud ortomètrica: 80.873 m

Data de visita: 2022-07-04

UTM fus 30

Y: 4368380.991 m Altitud el·lipsoidal: 131.227 m

Descripció: Està situada a la partida de Sant Doméneq, al marge dret (nord-oest) d'un camí, segons l'acta del camí de Torrent al Corral de Tizón, en la part superior d'un mur, molt pròxim a la tanca d'un camp de tarongers. Fita rectangular de 0.40 m per 0.35 m de costat.

La línia de terme reconeguda entre fites és recta.

Mapa de situació

Escala 1: 5000



Fotografia



Detall



Imatge panoràmica

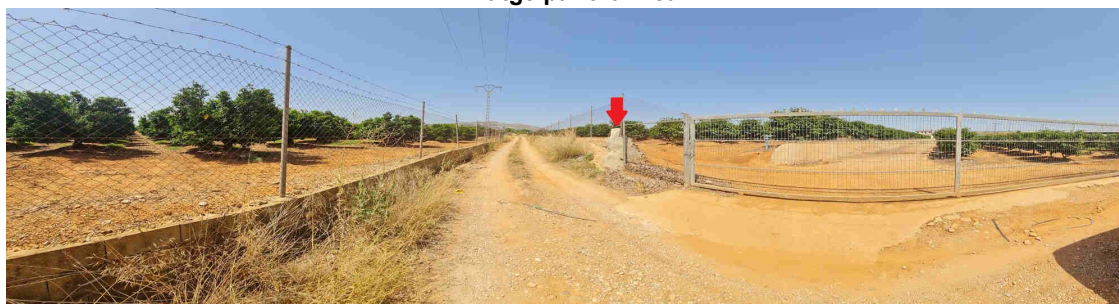

Nom del molló: M4

Data de la ressenya: 02/06/2023

Estat: Monumentat en bon estat

Coordenades

Tipus de senyal: Fita de pedra i mescla

ETRS89

X: 711240.752 m Altitud ortomètrica: 93.482 m

Data de visita: 2022-09-06

UTM fus 30

Y: 4368029.313 m Altitud el·lipsoidal: 143.842 m

Descripció: Està situada a la partida de Sant Doméneç, en un camí d'accés a una nau entre dos camps de tarongers amb referència cadastral 46113A023001620000RA i 46246A004000520000BW, segons l'acta a uns tres-cents metres al sud-oest de les cases del Maset. Base circular de 0.70 m de diàmetre i 0.75 m d'altura.

La línia de terme reconeguda entre fites és recta.

Mapa de situació

Escala 1: 5000

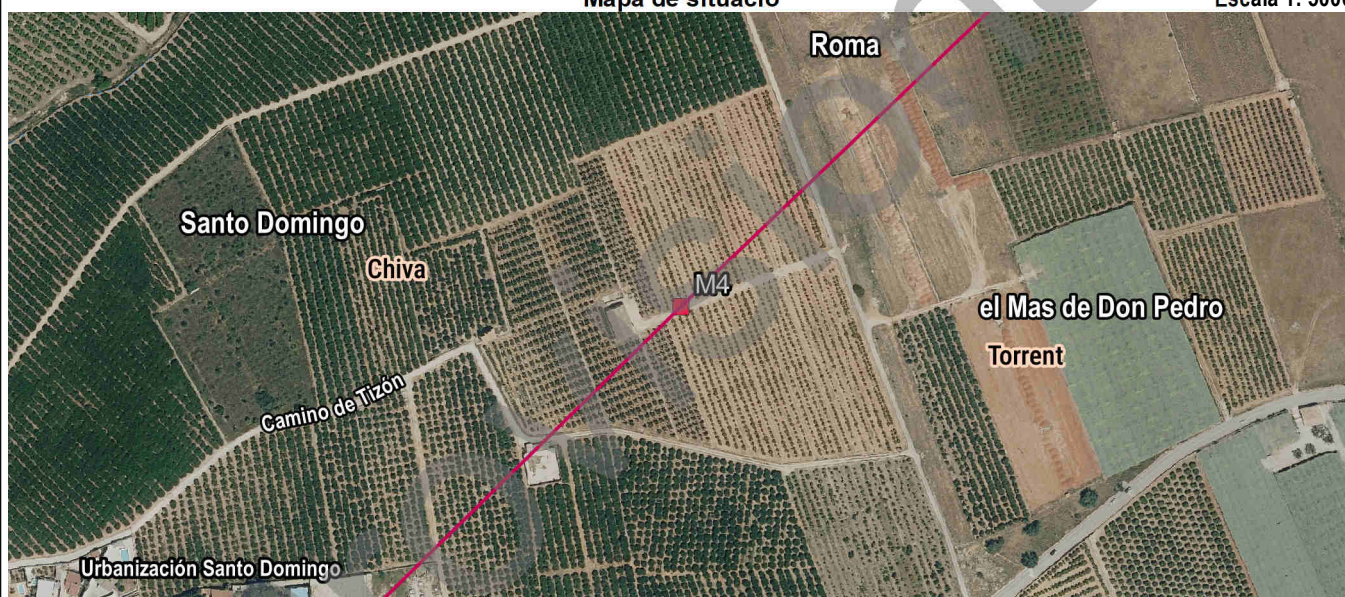

Fotografia

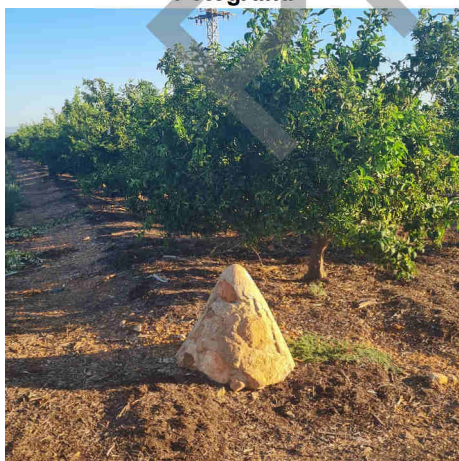

Detall

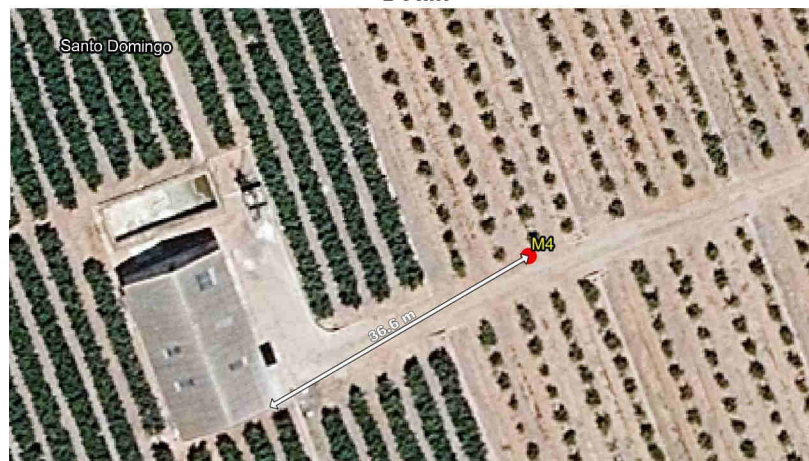

Imatge panoràmica

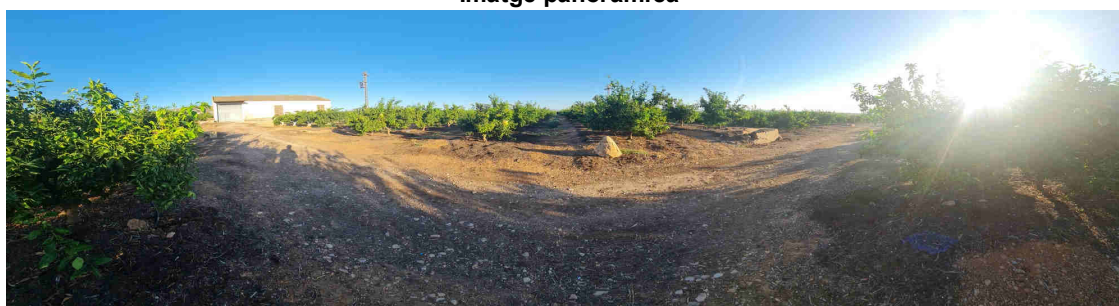

Nom del molló: M5

Data de la ressenya: 02/06/2023

Estat: Monumentat en bon estat

Coordenades

Tipus de senyal: Fita de pedra i mescla

ETRS89

X: 710427.531 m

Altitud ortomètrica: 175.067 m

Data de visita: 2022-07-04

UTM fus 30

Y: 4367230.206 m

Altitud el·lipsoidal: 225.442 m

Descripció: Està situada a la partida anomenada Cova dels Flares, segons acta Soterrania, a la part alta d'un tossal de bosc baix, pròxim a una torre elèctrica i a la cantonada del mur de la parcel·la d'un xalet amb referència cadastral 02755F0XJ1607S0001OS, pertanyent a la "Urbanización Santo Domingo", a l'oest del camí de la Serra. Base inferior circular de 0.80 m de diàmetre, base superior circular de 0.45 m de diàmetre, i 0.90 m d'altura.

La línia de terme reconeguda entre fites és recta.

Mapa de situació

Escala 1: 5000

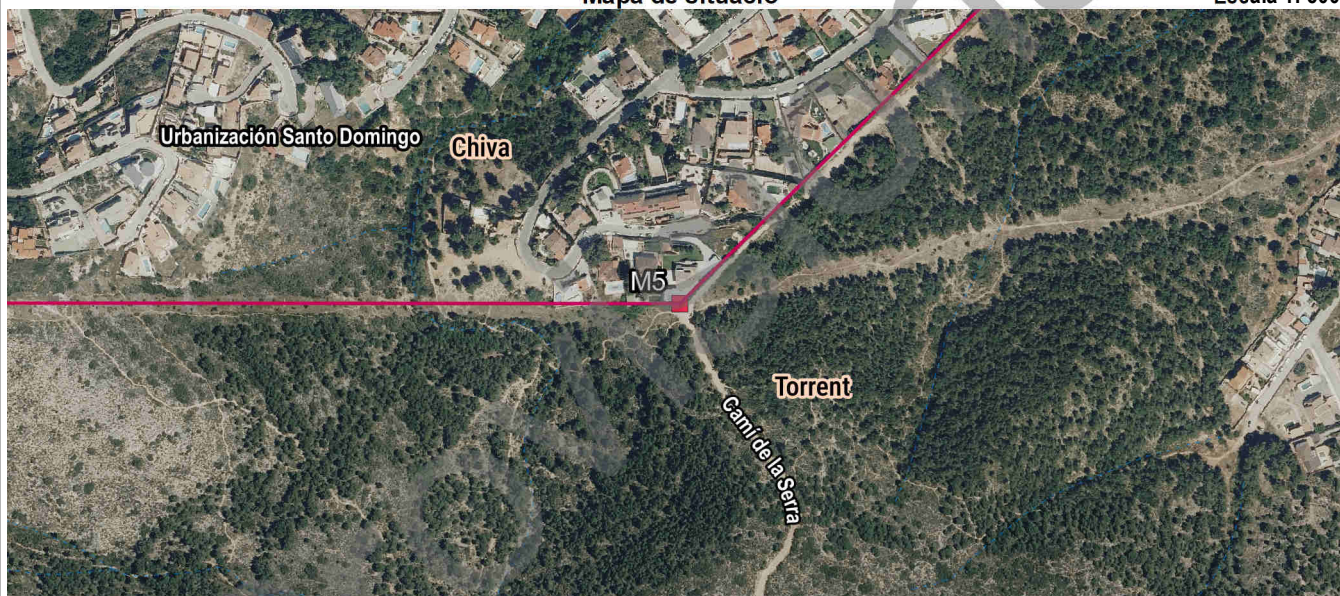

Fotografia



Detall

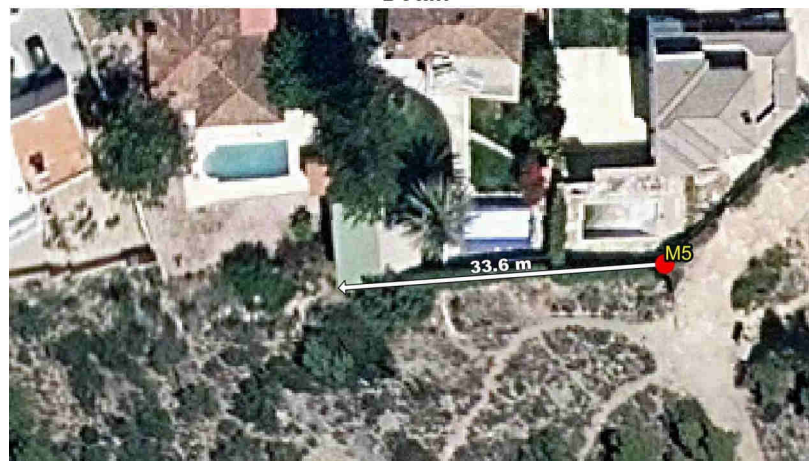

Imatge panoràmica

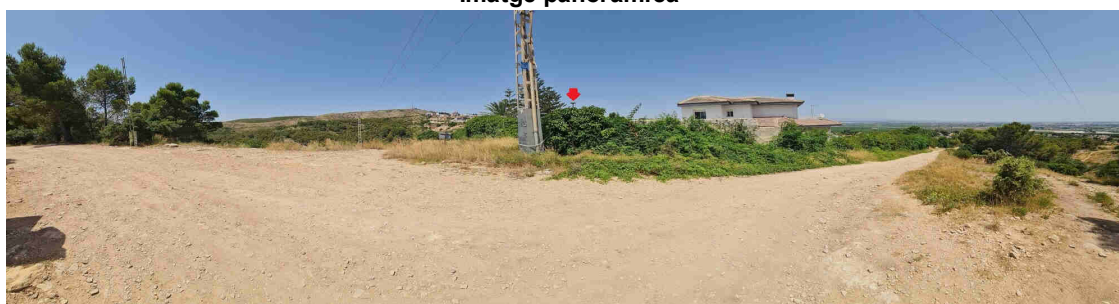

Nom del molló: M6

Data de la ressenya: 02/06/2023

Estat: Monumentat semidestruït

Coordenades

Tipus de senyal: Fita de pedra i mescla

ETRS89

X: 709465.007 m Altitud ortomètrica: 318.69 m

Data de visita: 2022-09-06

UTM fus 30

Y: 4367231.037 m Altitud el·lipsoidal: 369.091 m

Descripció: Està situada a la part alta d'un tossal que forma el primer contrafort a l'est de la "Sierra de Perenchiza", en terreny de bosc baix, dins de la tanca de les antenes de la policia local de Torrent i a l'est de la caseta que les conté. Base inferior aproximadament circular d'1 m de diàmetre, base superior aproximadament circular de 0.40 m de diàmetre i 0.80 m d'altura.

La línia de terme reconeguda entre fites és recta.

Mapa de situació

Escala 1: 5000

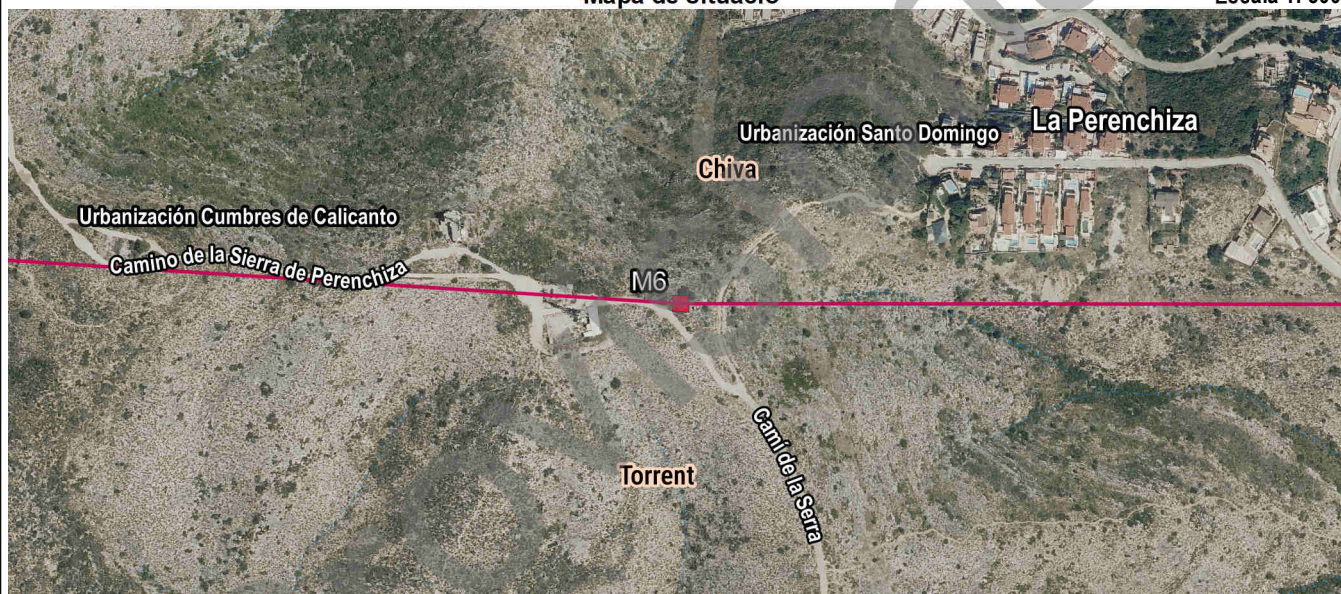

Fotografia

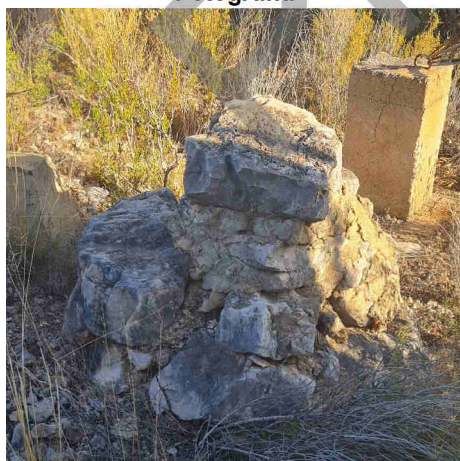

Detall

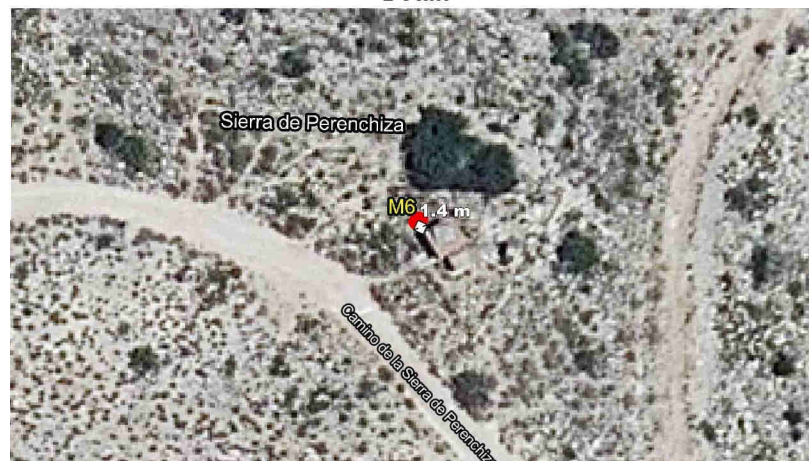

Imatge panoràmica

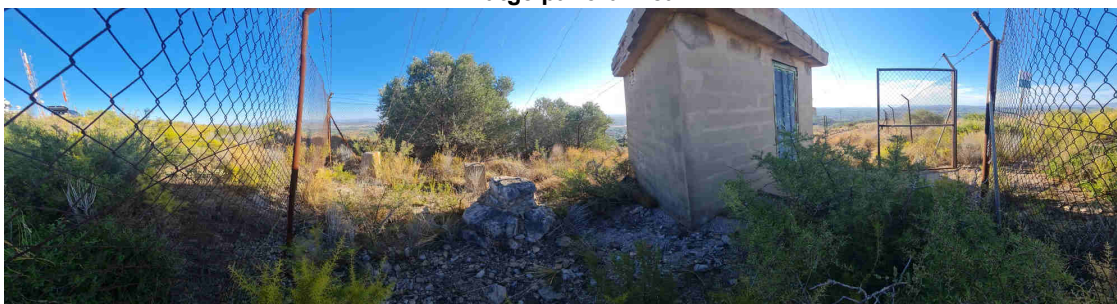

Nom del molló: M7

Data de la ressenya: 02/06/2023

Estat: Virtual no accessible

Coordenades

Tipus de senyal: Fita Virtual

ETRS89

X: 708177 m Altitud ortomètrica:

Data de visita: 2022-07-04

UTM fus 30

Y: 4367314 m Altitud el·lipsoidal:

Descripció: Està situada a la part alta de la "Sierra de Perenchiza", a la "Urbanización Cumbres de Calicanto", a l'interior d'un xalet particular amb referència cadastral 8175707YJ0687S0000BZ i al nord del camí de la "Sierra de Perenchiza".

La línia de terme reconeguda entre fites és recta.

Mapa de situació

Escala 1: 5000

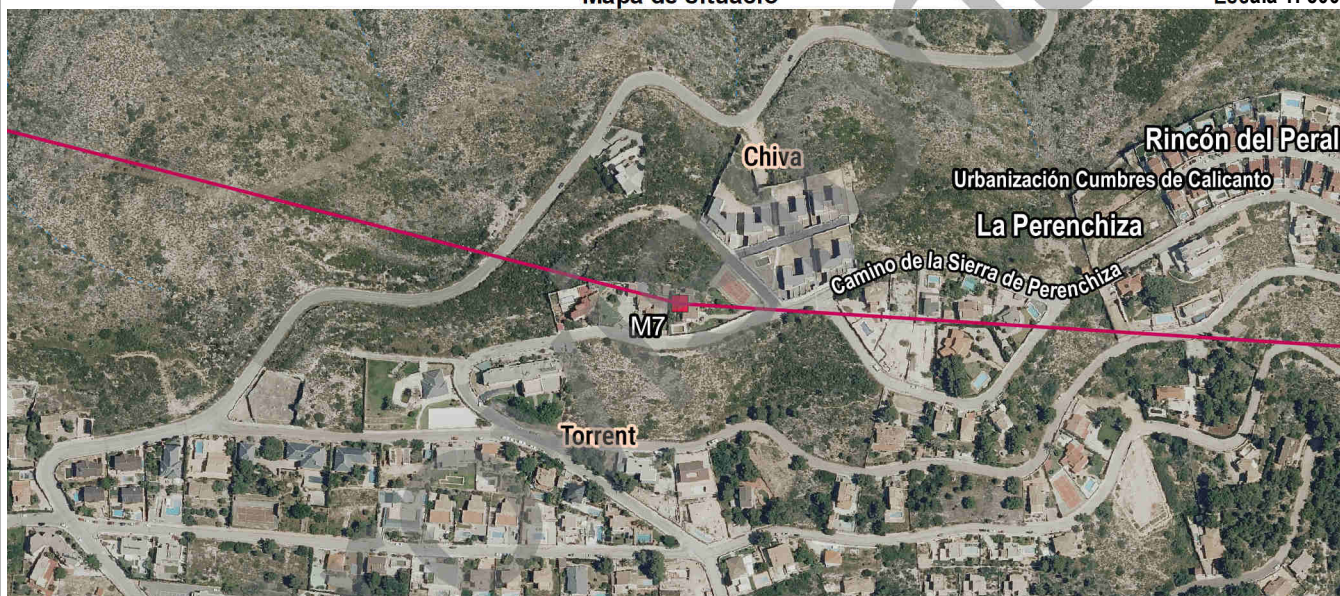

Fotografia

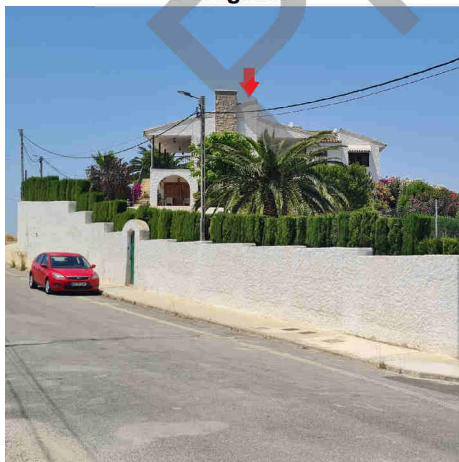

Detall

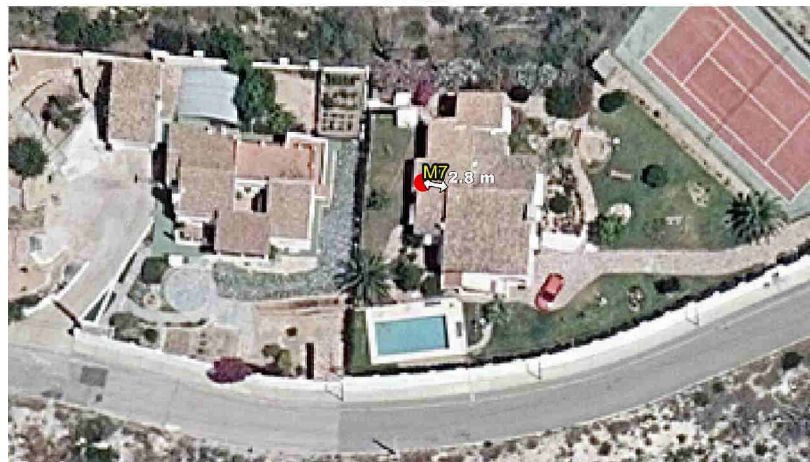

Imatge panoràmica

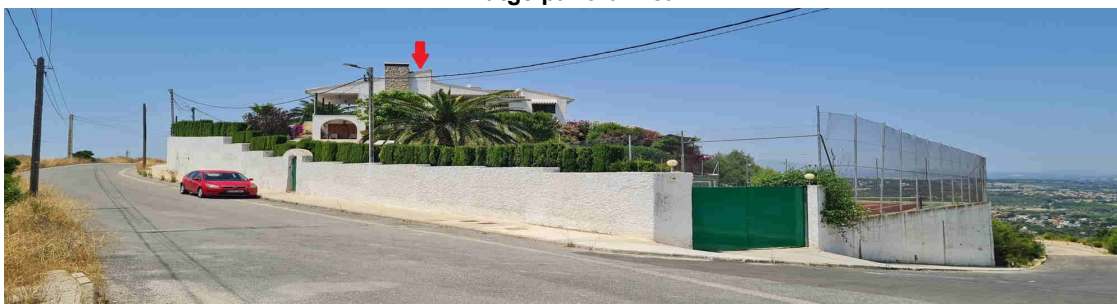

Nom del molló: M8

Data de la ressenya: 02/06/2023

Estat: Monumentat semidestruït

Coordenades

Tipus de senyal: Fita de pedra i mescla

ETRS89

X: 707238.361 m Altitud ortomètrica: 213.907 m

Data de visita: 2022-07-04

UTM fus 30

Y: 4367555.269 m Altitud el·lipsoidal: 264.368 m

Descripció: Està situada a la "Sierra de Perenchiza", en una xicoteta lloma, al sud del "Rincón del Olivastro". Base inferior circular d'1 m de diàmetre, base superior circular de 0.80 m de diàmetre i 0.90 m d'altura.

La línia de terme reconeguda entre fites és recta.

Mapa de situació

Escala 1: 5000

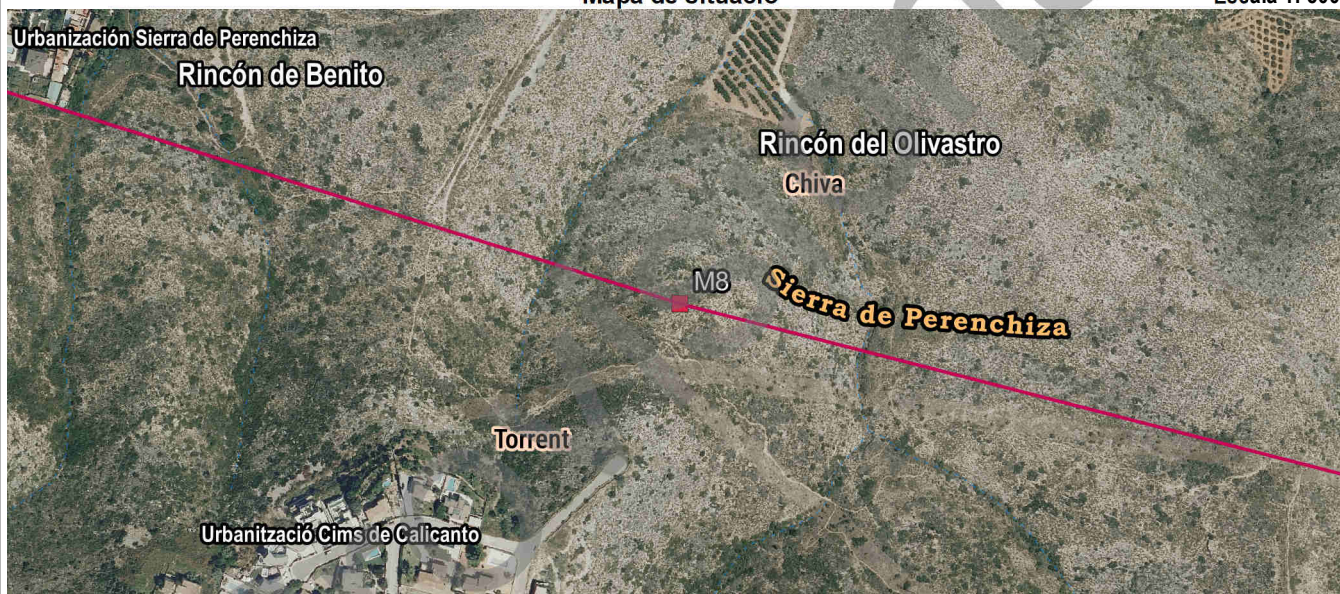

Fotografia

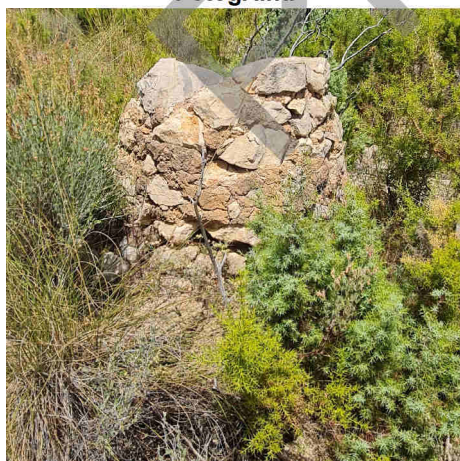

Detall

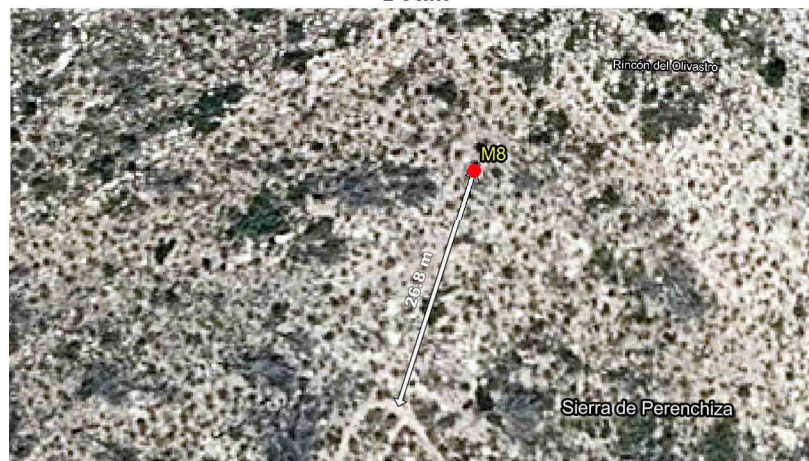

Imatge panoràmica

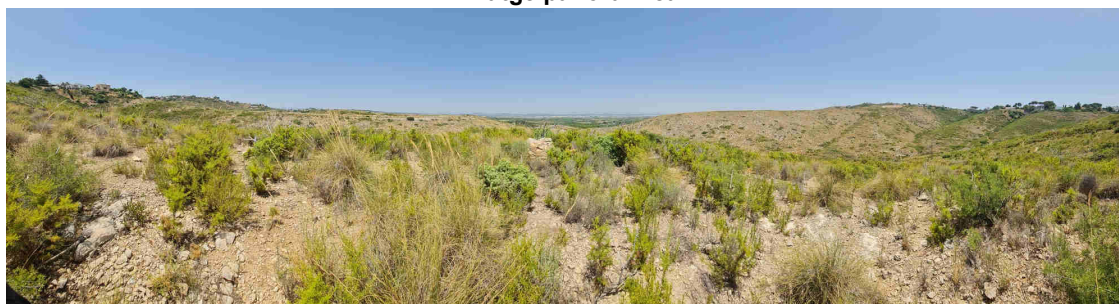

Nom del molló: M9

Data de la ressenya: 02/06/2023

Estat: Senyal replantejat
Tipus de senyal: Cantonada de tanca
Data de visita: 2022-07-04

Coordenades
ETRS89 X: 706179.44 m Altitud ortomètrica: 235.341 m
UTM fus 30 Y: 4367888.05 m Altitud el·lipsoidal: 285.832 m

Descripció: Està situada a la "Sierra de Perenchiza", en la revolta de la tanca que delimita la propietat particular amb referència cadastral 6280301YJ1668S0001LB, al nord de la Urbanització Cims de Calicanto i al sud-est de la "Urbanització Sierra de Perenchiza".

La línia de terme reconeguda entre fites és recta.

Mapa de situació

Escala 1: 5000

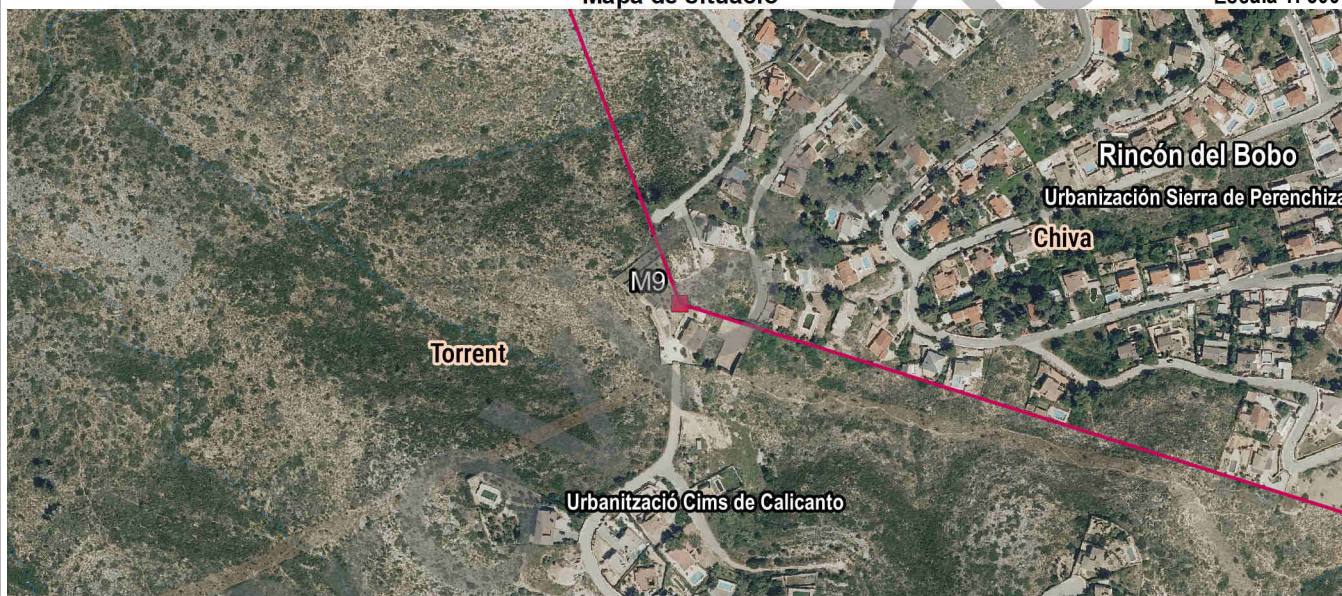

Fotografia



Detall



Imatge panoràmica

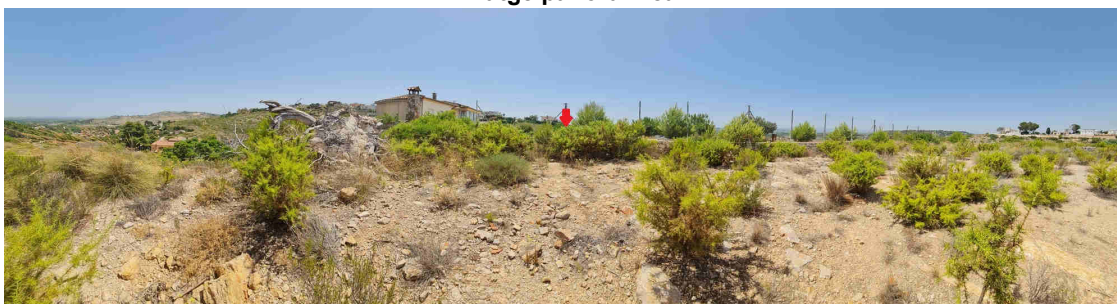

Nom del molló: M10

Data de la ressenya: 02/06/2023

Estat: Monumentat semidestruït
Tipus de senyal: Fita de pedra i mescla
Data de visita: 2022-07-15

Coordenades
ETRS89 X: 706099.013 m Altitud ortomètrica: 234.629 m
UTM fus 30 Y: 4368102.417 m Altitud el·lipsoidal: 285.124 m

Descripció: Està situada a la "Sierra de Perenchiza", a l'est del carrer de Gerona de la "Urbanización Sierra de Perenchiza". Base inferior circular de 0.90 m de diàmetre, base superior circular de 0.60 m de diàmetre i 1.20 m d'altura.

La línia és provisional en unió amb la fita anterior.

Mapa de situació

Escala 1: 5000

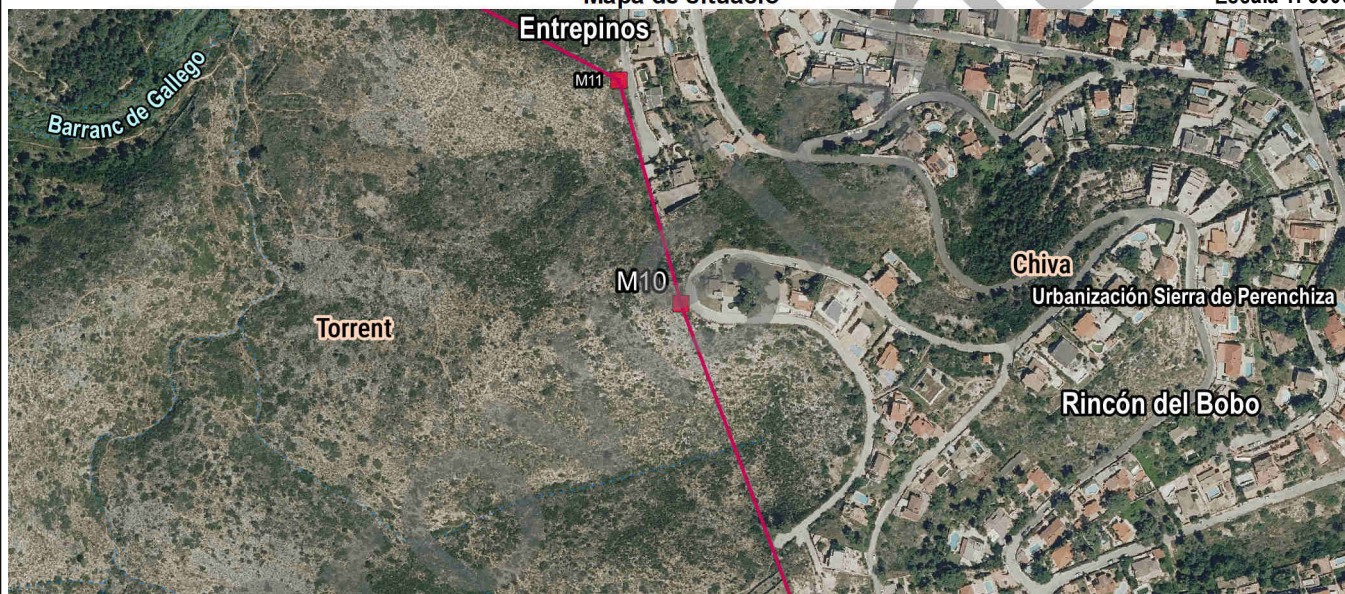

Fotografia

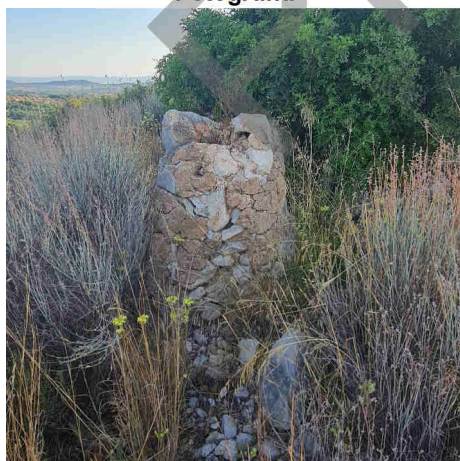

Detall

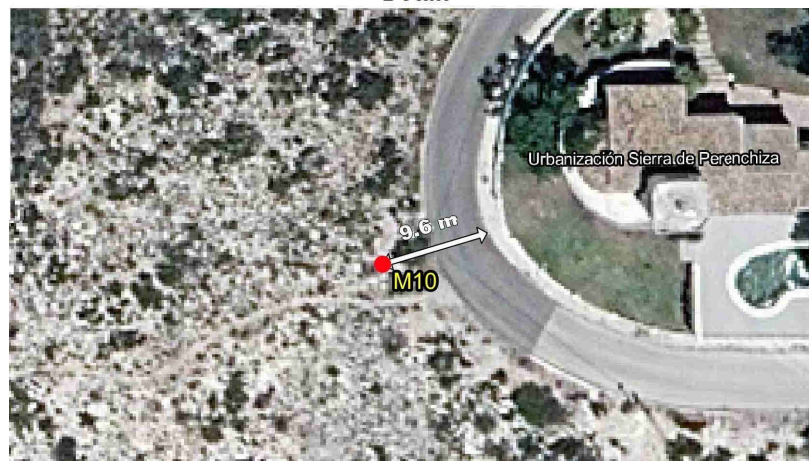

Imatge panoràmica

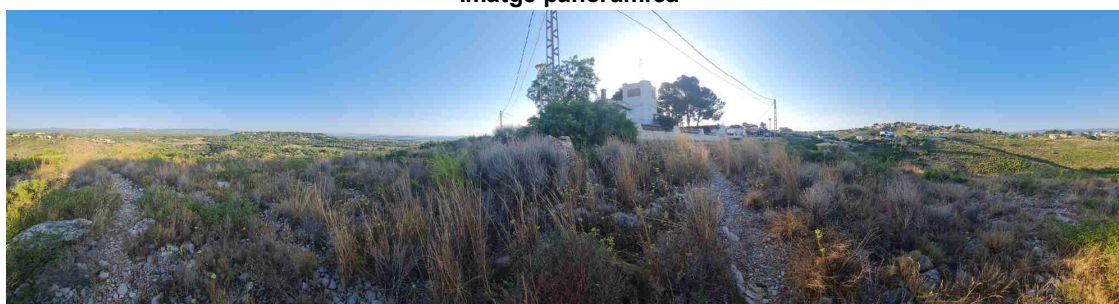

Nom del molló: M11

Data de la ressenya: 02/06/2023

Estat: Virtual replantejat
Tipus de senyal: Fita Virtual
Data de visita: 2022-09-06

Coordenades
ETRS89 X: 706057.999 m Altitud ortomètrica: 209.998 m
UTM fus 30 Y: 4368249.996 m Altitud el·lipsoidal: 260.496 m

Descripció: Està situada a la "Sierra de Perenchiza", a l'est del carrer de Barcelona de la "Urbanización Sierra de Perenchiza".

La línia és provisional en unió amb la fita anterior.

Mapa de situació

Escala 1: 5000

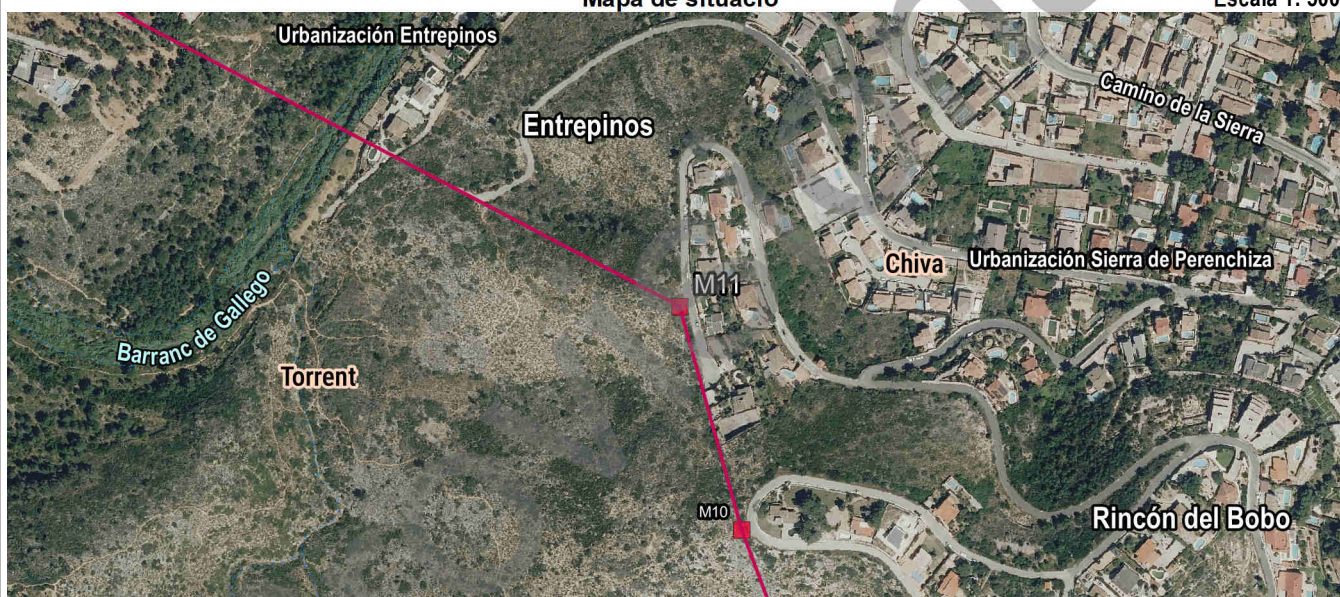

Fotografia



Detall

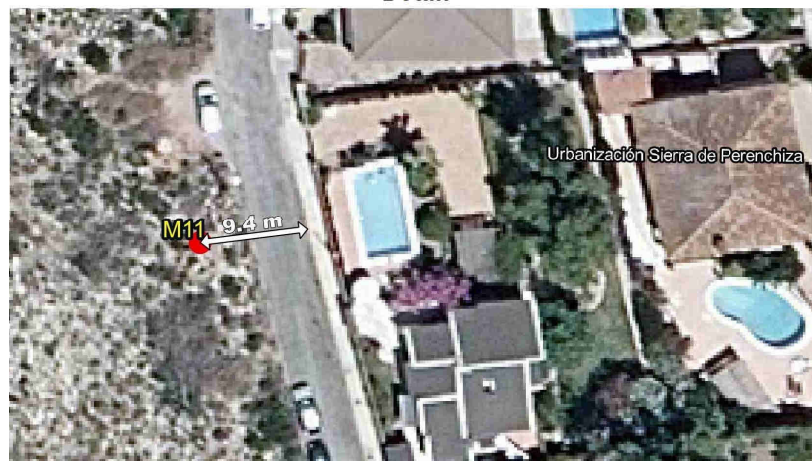

Imatge panoràmica



Nom del molló: M12-M3T

Data de la ressenya: 02/06/2023

Estat: Senyal replantejat

Coordenades

Tipus de senyal: Placa metàl·lica

ETRS89

X: 705047.838 m Altitud ortomètrica: 245.832 m

Data de visita: 2022-07-15

UTM fus 30

Y: 4368780.721 m Altitud el·lipsoidal: 296.362 m

Descripció: Està situada a la part sud del tossal del Cerro de la Muela, en una terrassa d'un xalet d'una propietat particular amb referència cadastral 5189401YJ0658G0001JW, de la "Urbanización El Bosque". Aquesta fita és comuna als termes municipals de Chiva, Godelleta i Torrent. Placa quadrada de 0.25 m de costat.

La línia és provisional en unió amb la fita anterior.

Mapa de situació

Escala 1: 5000

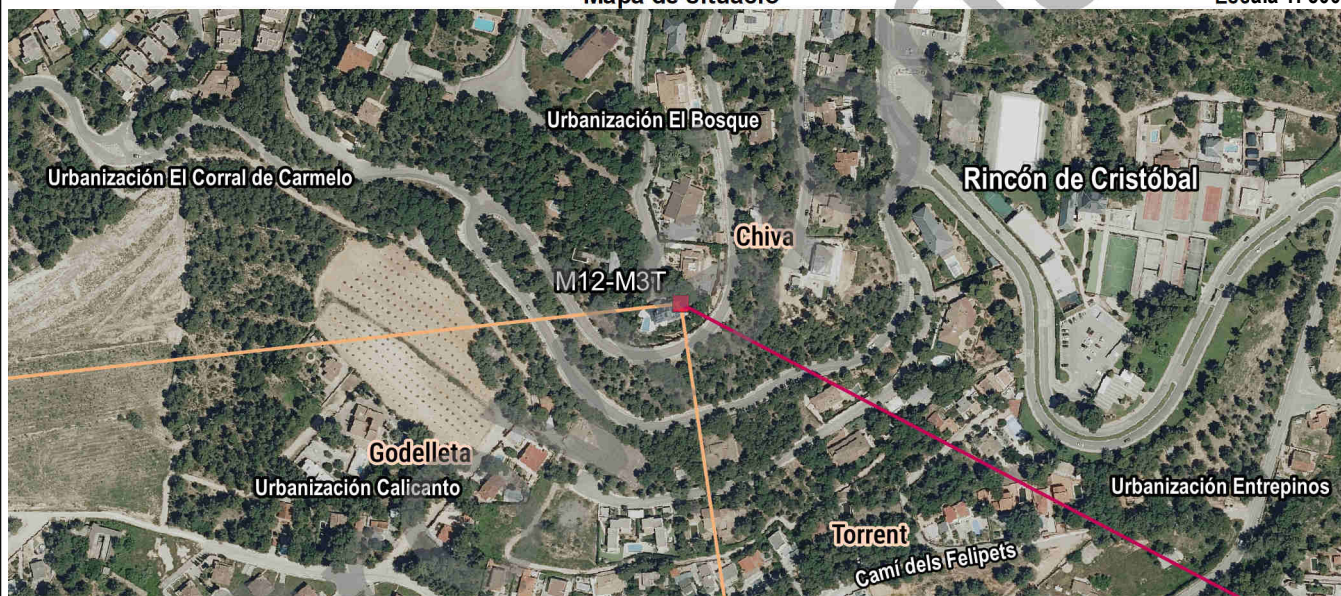

Fotografia



Detall

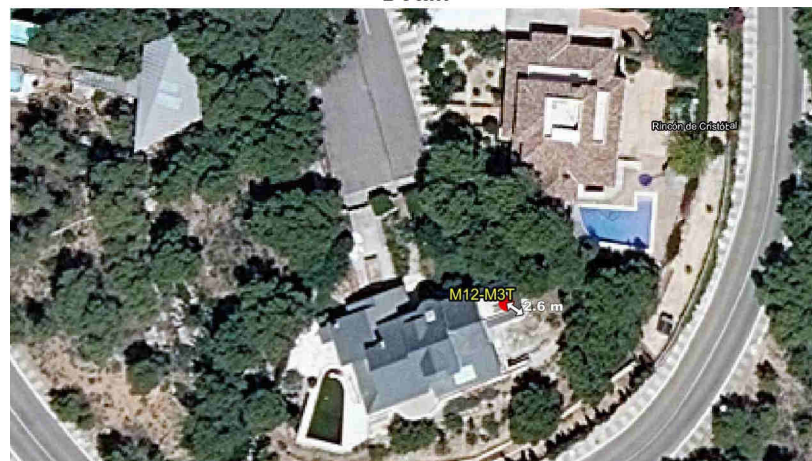

Imatge panoràmica

