

Nom del molló: M1-M3T

Data de la ressenya: 15/06/2023

Estat: Monumentat semidestruït

Coordenades

Tipus de senyal: Fita de pedra i mescla

ETRS89

X: 695077.171 m Altitud ortomètrica: 440.184 m

Data de visita: 2023-07-18

UTM fus 30

Y: 4366222.906 m Altitud el·lipsoidal: 491.057 m

Descripció: Està situada en terreny de bosc baix i pins, en la part nord de l'altiplà que forma "El Alto de Miravalencia", al costat del mur exterior d'un xalet particular, amb referència cadastral 46138A504003410000PA. Aquesta fita és comuna als municipis de Chiva, Buñol i Godelleta. Base inferior circular de 0.85 m de diàmetre, base superior circular de 0.70 m de diàmetre i 0.60 m d'altura.

Mapa de situació

Escala 1: 5000

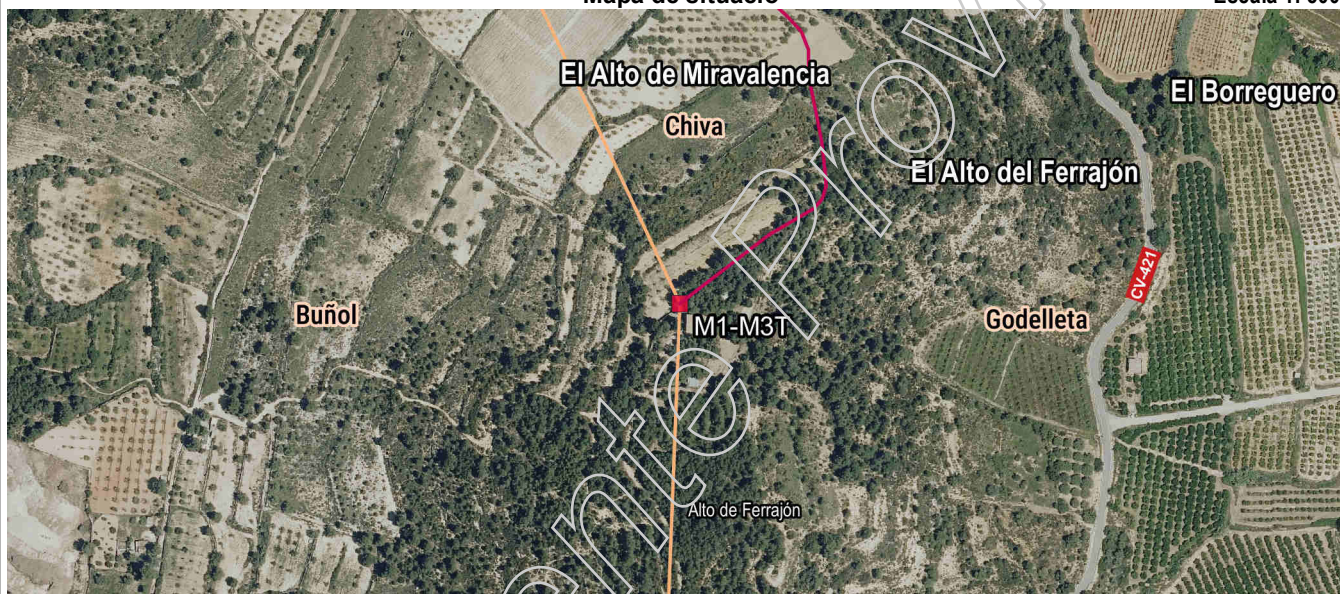

Fotografia

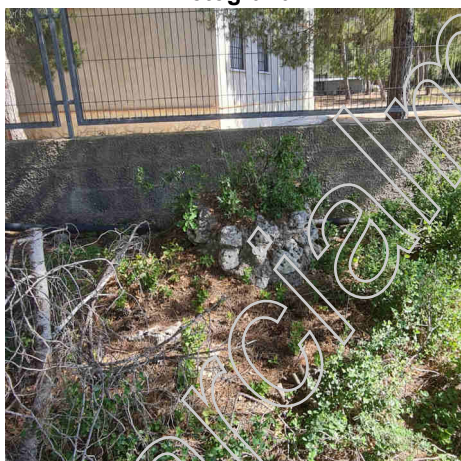

Detall

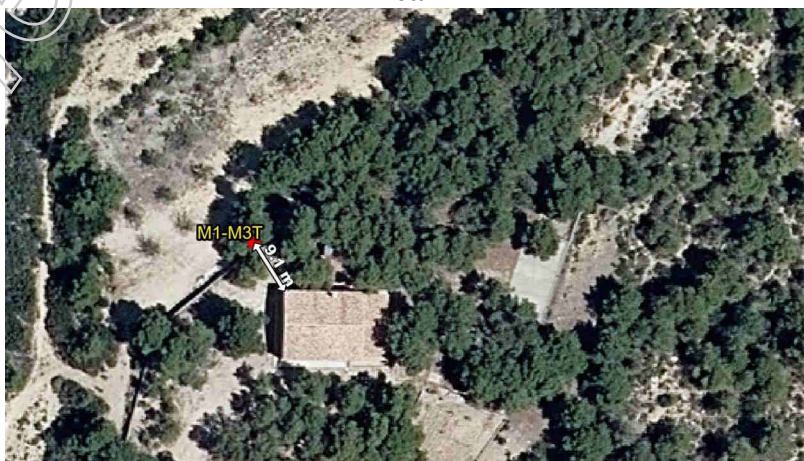

Imatge panoràmica

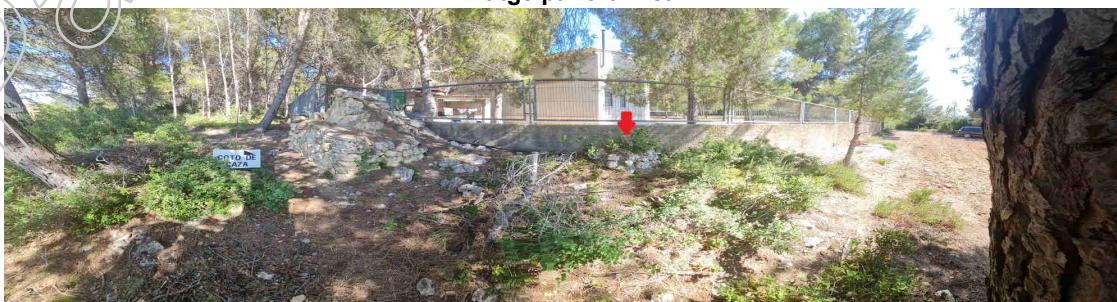

Nom del molló: M2

Data de la ressenya: 15/06/2023

Estat: Monumentat en bon estat

Coordenades

Tipus de senyal: Fita de pedra i mescla

ETRS89

X: 695747.444 m Altitud ortomètrica: 414.173 m

Data de visita: 2022-07-14

UTM fus 30

Y: 4367347.391 m Altitud el·lipsoidal: 465.027 m

Descripció: Està situada en "El Alto del Murtal", segons l'acta, "Loma del Miramar", en terreny de bosc baix i pins, a uns 180 metres al SE del dipòsit d'aigua potable de Godelleta. Base inferior circular d'1 m de diàmetre, base superior circular de 0.40 m de diàmetre i 1.60 m d'altura.

La línia de terme reconeguda entre fites és la divisòria d'aigües.

Mapa de situació

Escala 1: 5000



Fotografia

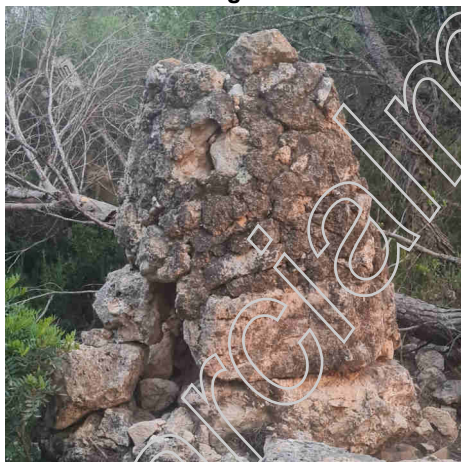

Detall



Imatge panoràmica



Nom del molló: M3

Data de la ressenya: 15/06/2023

Estat: Virtual replantejat

Coordenades

Tipus de senyal: Virtual

ETRS89

X: 696721.679 m Altitud ortomètrica: 422.572 m

Data de visita: 2022-09-30

UTM fus 30

Y: 4367798.065 m Altitud el·lipsoidal: 473.386 m

Descripció: Està situada en el "Alto de la Silla", a uns 5 metres del marge S del camí d'entrada a un xalet particular a la part alta del turó, pròxim al mur exterior i al SO d'aquest xalet amb parcel·la cadastral 46113A03500638000URi.

La línia de terme reconeguda entre fites és la divisòria d'aigües.

Mapa de situació

Escala 1: 5000

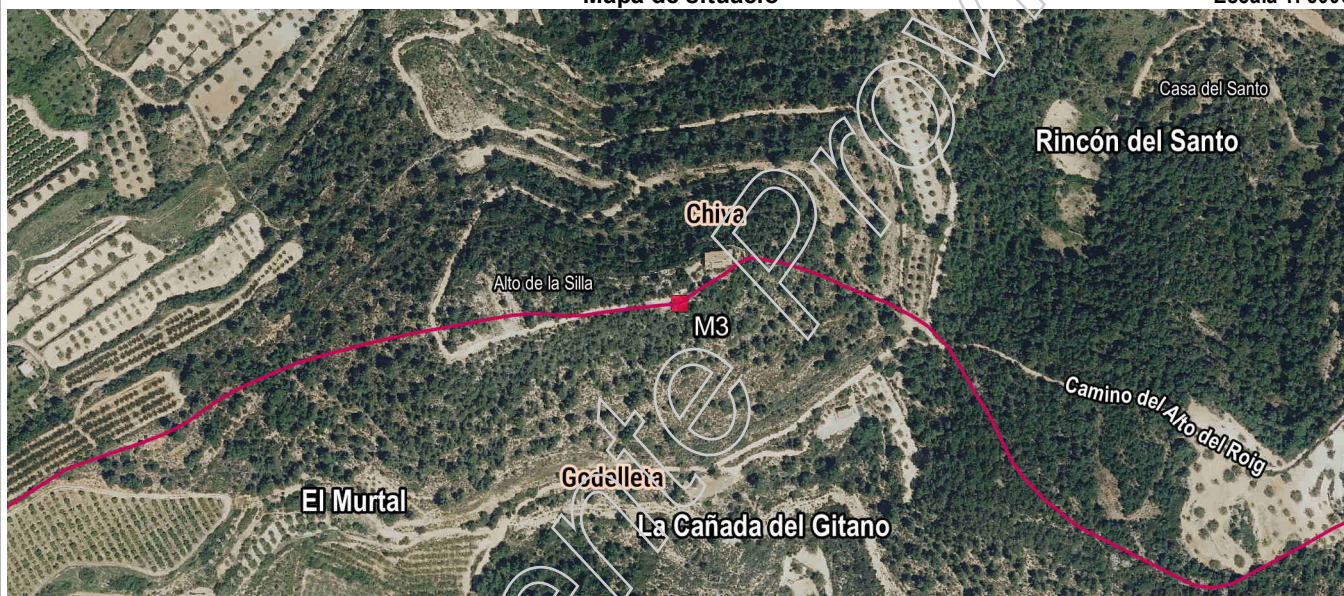

Fotografia



Detall



Imatge panoràmica



Nom del molló: M4

Data de la ressenya: 15/06/2023

Estat: Monumentat en bon estat

Coordenades

Tipus de senyal: Fita de pedra i mescla

ETRS89

X: 698532.367 m Altitud ortomètrica: 364.234 m

Data de visita: 2022-07-14

UTM fus 30

Y: 4368300.286 m Altitud el·lipsoidal: 414.977 m

Descripció: Està situada en "El Alto del Roig" en una zona sobreelevada de bosc baix, envoltat per terrenys de garroferes i al S del camí de El Alto del Roig. Base inferior circular d'1 m de diàmetre i 1.5 m d'altura.

La línia de terme reconeguda entre fites és la divisòria d'aigües.

Mapa de situació

Escala 1: 5000

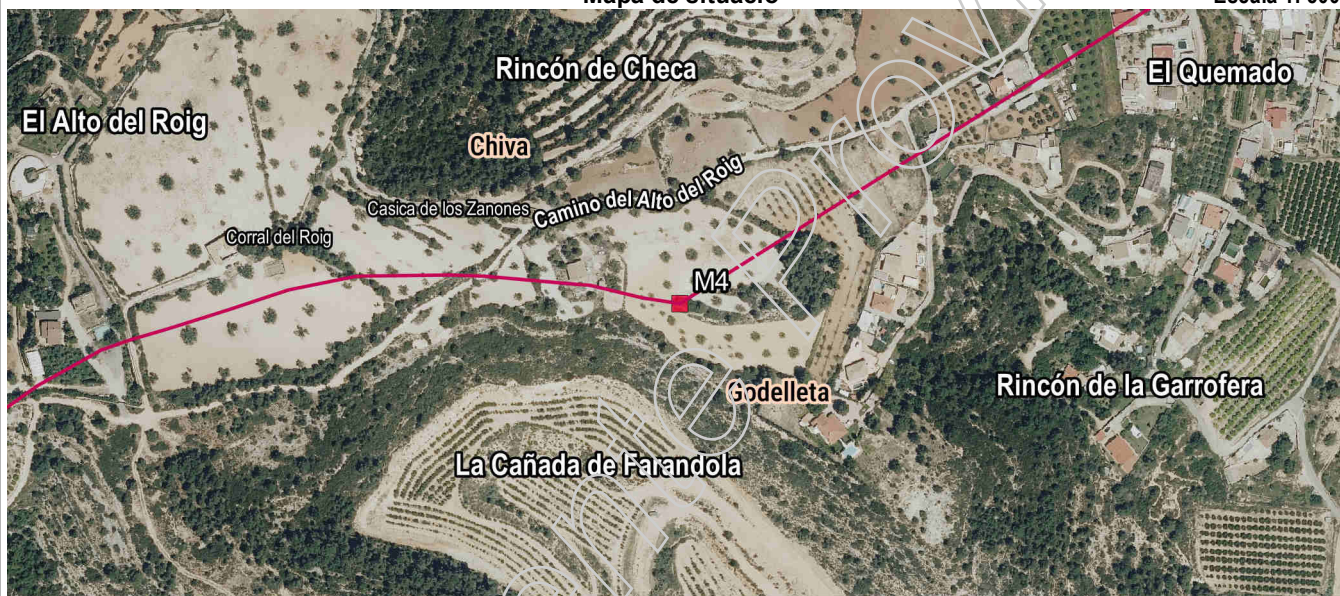

Fotografia

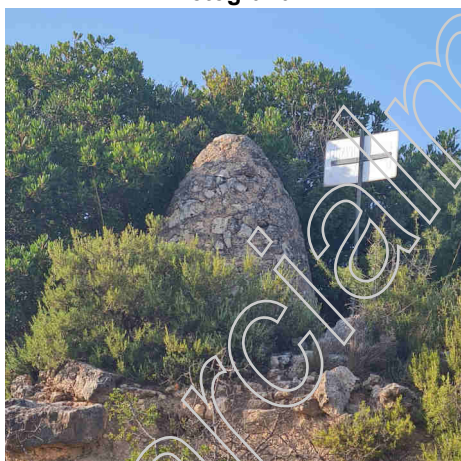

Detall



Imatge panoràmica



Nom del molló: M5

Data de la ressenya: 15/06/2023

Estat: Monumentat semidestruït

Coordenades

Tipus de senyal: Fita de pedra i mescla

ETRS89

X: 698962.437 m Altitud ortomètrica: 327.536 m

Data de visita: 2022-07-14

UTM fus 30

Y: 4368570.174 m Altitud el·lipsoidal: 378.264 m

Descripció: Està situada a la urbanització "El Quemado", sobre el marge esquerre (N) del camí de "El Alto del Roig", a la carretera de Godelleta a Chiva, sobre llinda de vinya, envoltat per la seua part NO per pins. Base inferior circular d'1 m de diàmetre i 0.90 m d'altura.

La línia de terme reconeguda entre fites és recta.

Mapa de situació

Escala 1: 5000



Fotografia

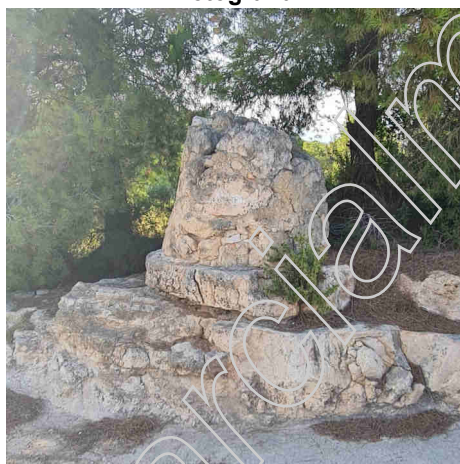

Detall



Imatge panoràmica

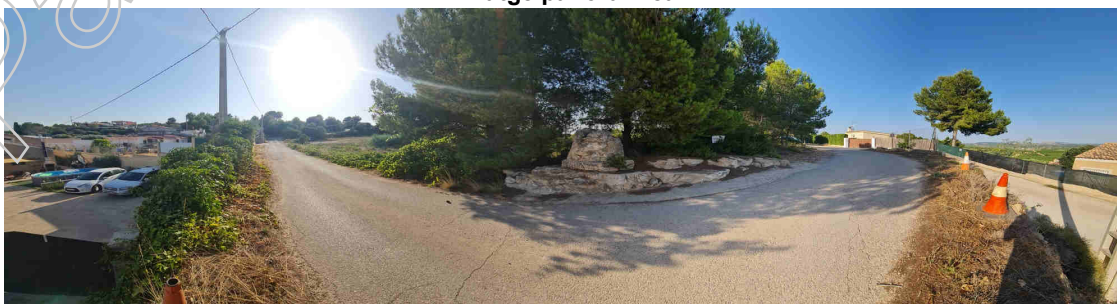

Nom del molló: M6

Data de la ressenya: 15/06/2023

Estat: Virtual replantejat

Coordenades

Tipus de senyal: Virtual

ETRS89

X: 700031.316 m Altitud ortomètrica: 268.594 m

Data de visita: 2022-11-03

UTM fus 30

Y: 4368913.832 m Altitud el·lipsoidal: 319.284 m

Descripció: Està situada en el lloc denominat Lo de Coca, segons l'acta partida de Chasanás, en terreny de vinya, a uns 250 metres al SO dels cellers Vinival a la "Cañada del Alto de Modesto".

La línia de terme reconeguda entre fites és recta.

Mapa de situació

Escala 1: 5000

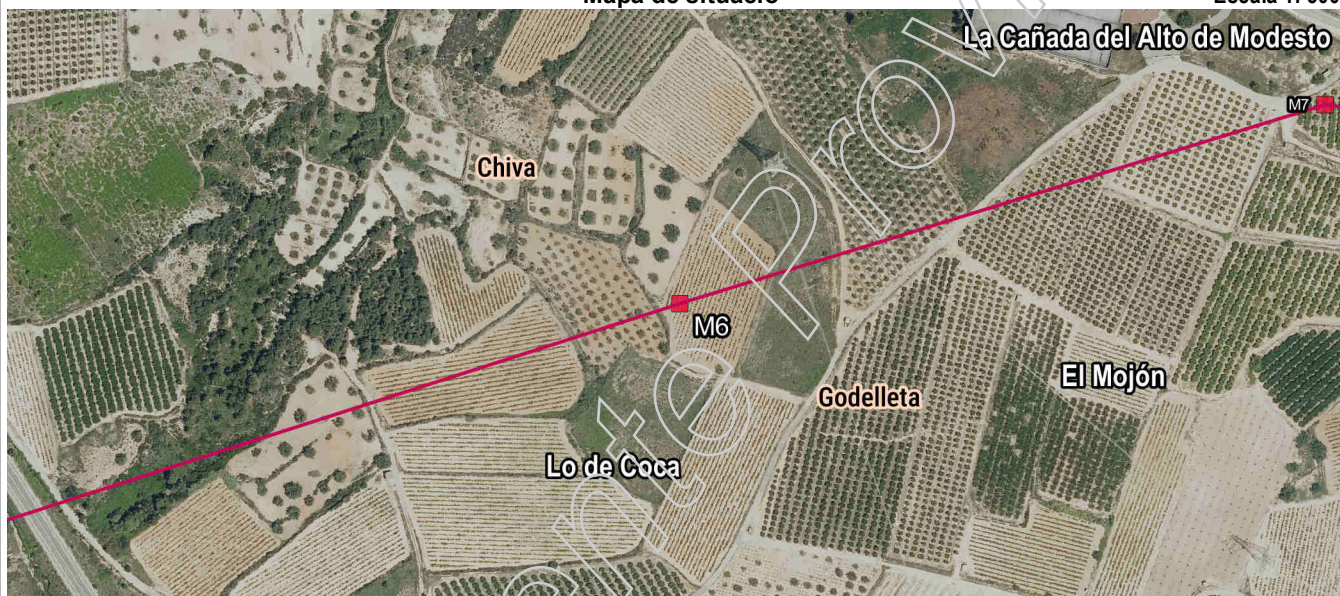

Fotografia



Detall

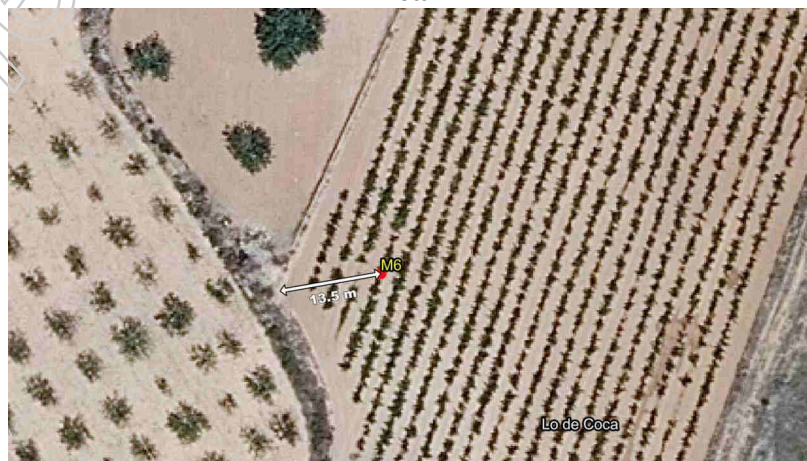

Imatge panoràmica



Nom del molló: M7

Data de la ressenya: 15/06/2023

Estat: Monumentat en bon estat

Coordenades

Tipus de senyal: Fita de pedra i mescla

ETRS89

X: 700458.42 m Altitud ortomètrica: 267.511 m

Data de visita: 2022-07-18

UTM fus 30

Y: 4369045.344 m Altitud el·lipsoidal: 318.187 m

Descripció: Està situada en la partida El Guarrac en un camp de tarongers, amb referència cadastral 46138A004002330000AI, al S del camí del Guarrac, a uns 50 metres al SO de la carretera CV-416 i a uns 140 metres al SE dels cellers Vinival. Base inferior circular de 0.90 m de diàmetre, base superior circular de 0.20 m de diàmetre i 1.10 m d'altura.

La línia de terme reconeguda entre fites és recta.

Mapa de situació

Escala 1: 5000

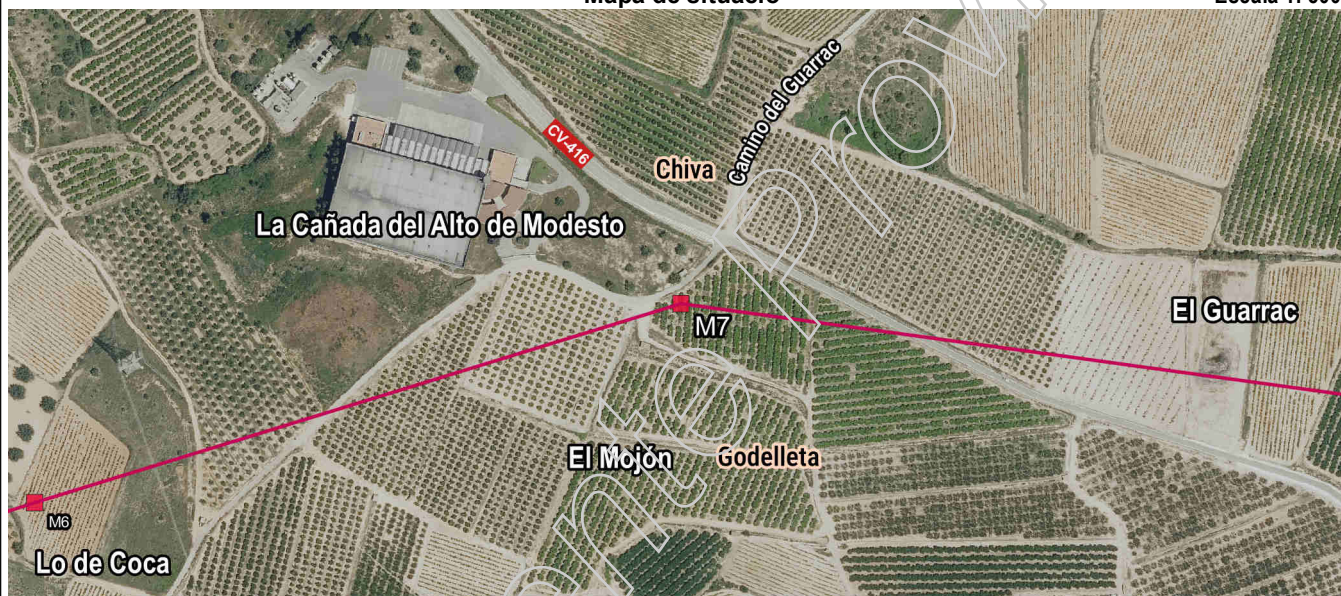

Fotografia



Detall

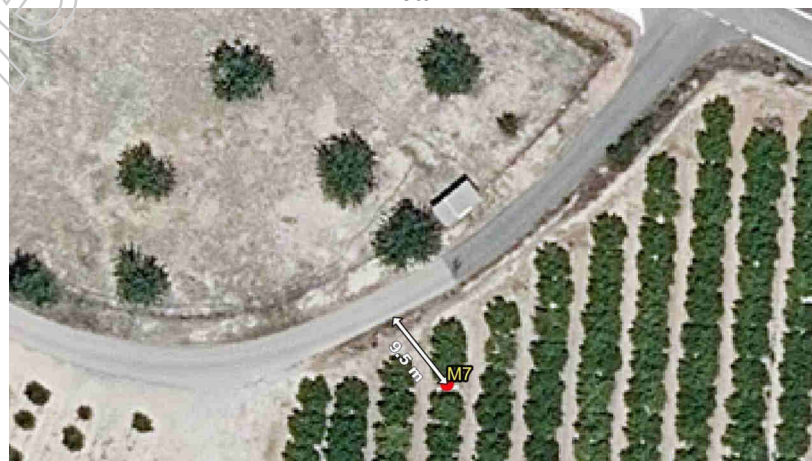

Imatge panoràmica



Nom del molló: M8

Data de la ressenya: 15/06/2023

Estat: Monumentat semidestruït

Coordenades

Tipus de senyal: Fita de pedra i mescla

ETRS89

X: 702168.105 m Altitud ortomètrica: 207.854 m

Data de visita: 2022-09-30

UTM fus 30

Y: 4368811.478 m Altitud el·lipsoidal: 258.47 m

Descripció: Està situada en la partida El Guarrac, en el marge N d'un camí, confrontant al N amb una terra de cultiu d'ametlers i al NO d'una caseta en ruïnes. Base inferior circular d'1 m de diàmetre, base superior circular de 0.90 m de diàmetre i 0.50 m d'altura.

La línia de terme reconeguda entre fites és recta.

Mapa de situació

Escala 1: 5000

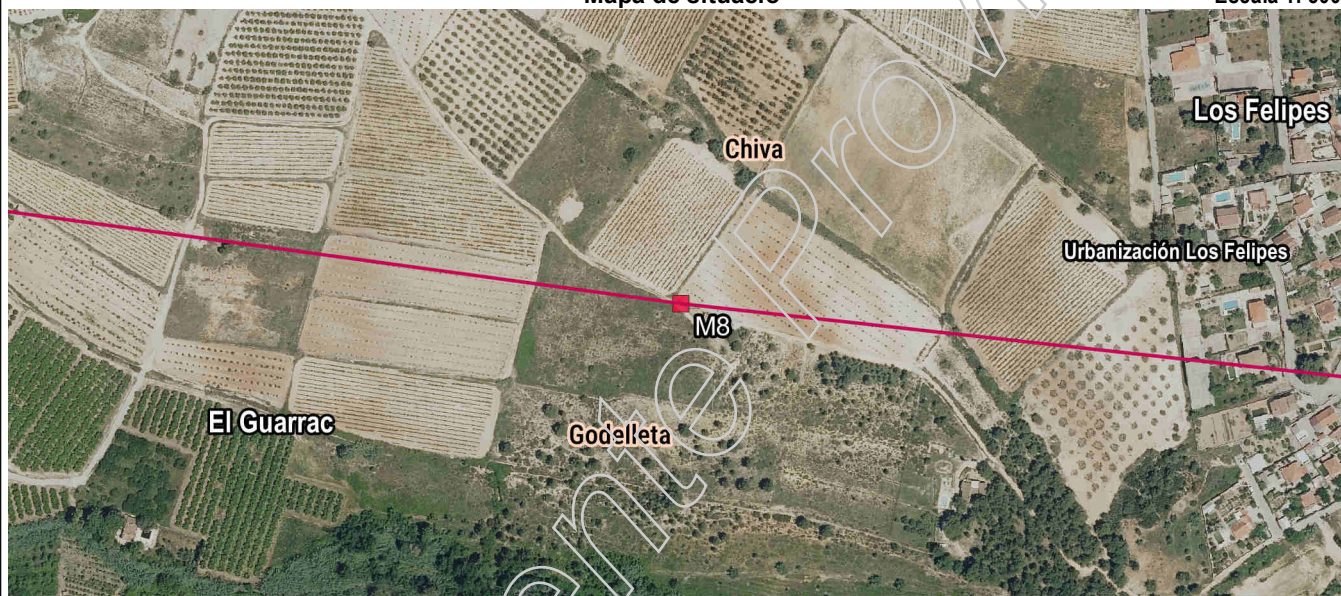

Fotografia



Detall

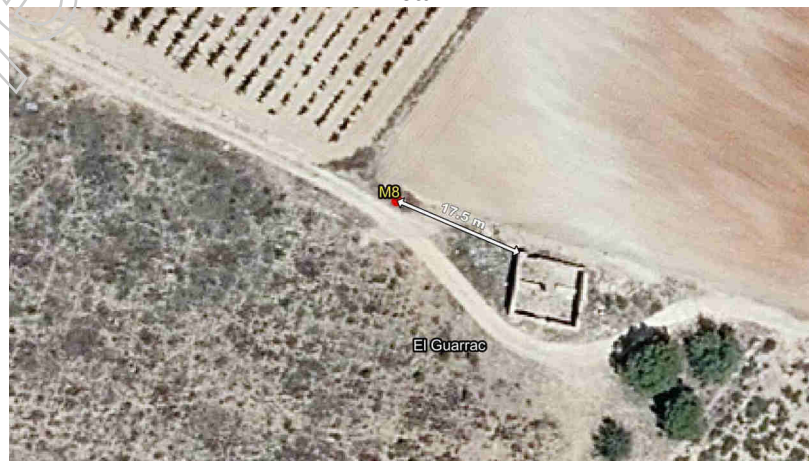

Imatge panoràmica



Nom del molló: M9

Data de la ressenya: 15/06/2023

Estat: Virtual replantejat

Coordenades

Tipus de senyal: Virtual

ETRS89

X: 702905.208 m Altitud ortomètrica: 182.854 m

Data de visita: 2022-09-30

UTM fus 30

Y: 4368730.284 m Altitud el·lipsoidal: 233.447 m

Descripció: Està situada en Los Felipes, en la llinda d'una parcel·la particular, actualment barrada, amb el marge E del barranc de Pelos, en terreny de bosc baix i pins.

La línia de terme reconeguda entre fites és recta.

Mapa de situació

Escala 1: 5000



Fotografia

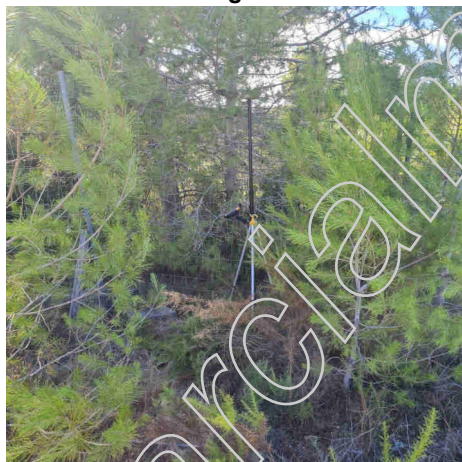

Detall



Imatge panoràmica

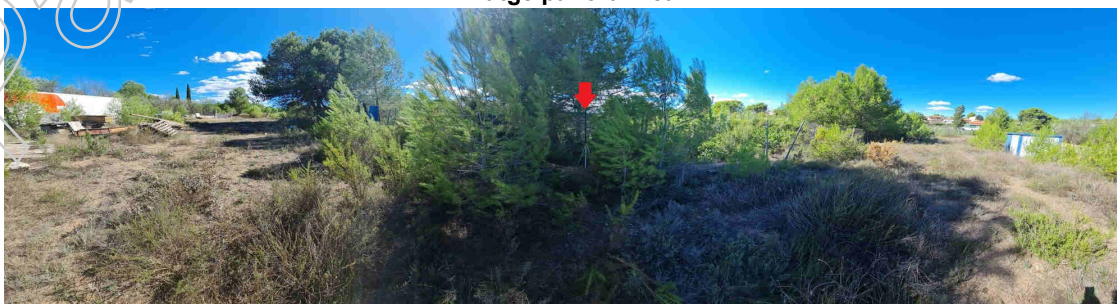

Nom del molló: M10

Data de la ressenya: 15/06/2023

Estat: Monumentat semidestruït

Coordenades

Tipus de senyal: Fita de pedra i mescla

ETRS89

X: 703669.136 m Altitud ortomètrica: 206.413 m

Data de visita: 2022-07-15

UTM fus 30

Y: 4368627.897 m Altitud el·lipsoidal: 256.982 m

Descripció: Està situada en la urbanització el Corral de Carmelo, incrustat en el mur de la divisòria de dos camps, per la part S de terreny de cultiu de garroferes i oliveres, i per la N de terreny de cultiu de garroferes, per la part de Godelleta (S) amb referència cadastral 46138A006000460000AT i per la part de Chiva (N) amb referència cadastral 37909B5YJ0638N0001MA. Base inferior circular d'1 m de diàmetre, base superior circular de 0.70 m de diàmetre i 0.80 m d'altura.

La línia de terme reconeguda entre fites és recta.

Mapa de situació

Escala 1: 5000

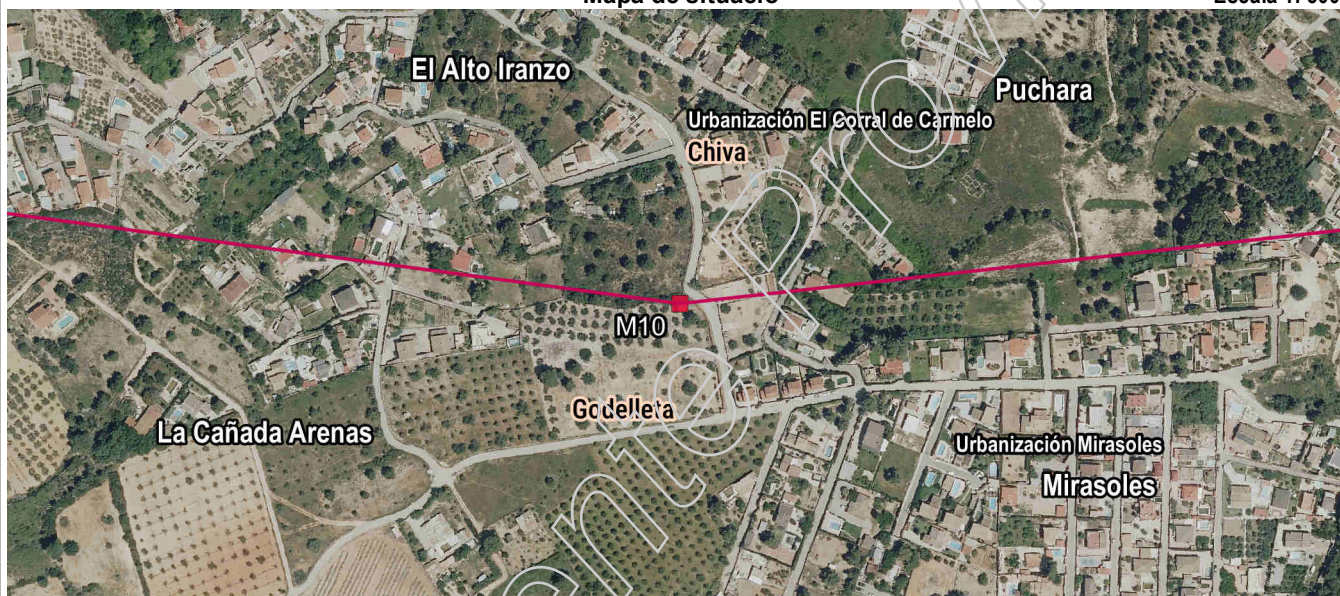

Fotografia

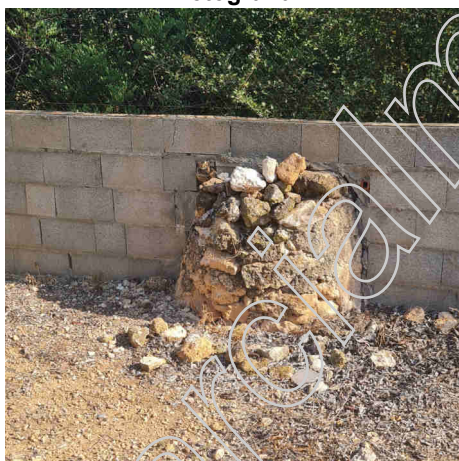

Detall

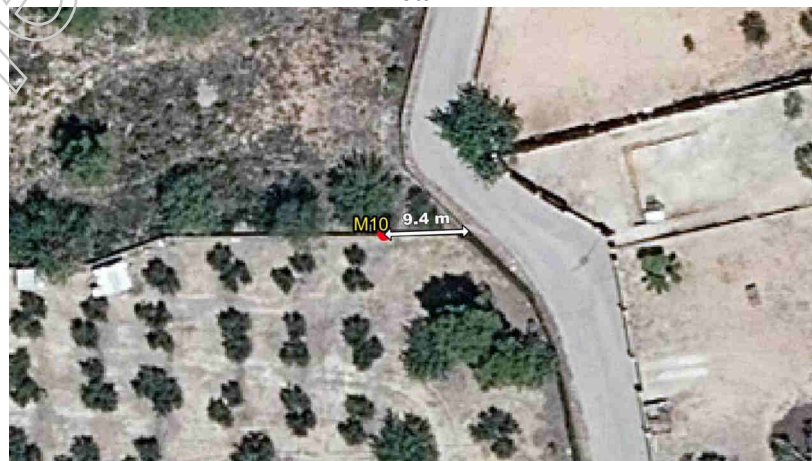

Imatge panoràmica

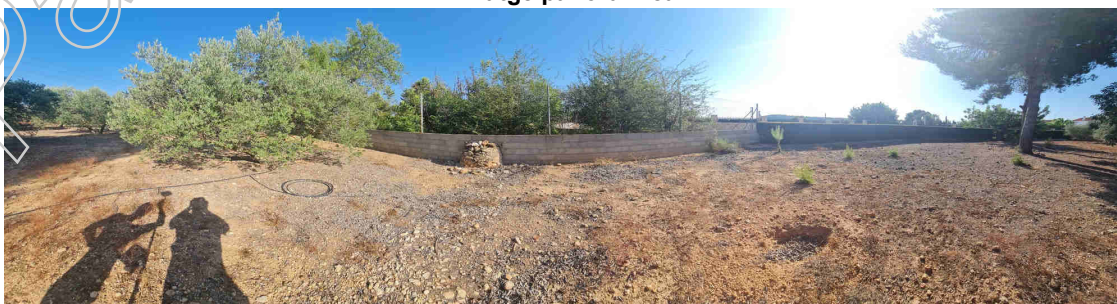

Nom del molló: M11-M3T

Data de la ressenya: 15/06/2023

Estat: Senyal replantejat

Coordenades

Tipus de senyal: Placa metàl·lica

ETRS89

X: 705047.838 m Altitud ortomètrica: 245.832 m

Data de visita: 2022-07-18

UTM fus 30

Y: 4368780.721 m Altitud el·lipsoidal: 296.362 m

Descripció: Està situada en la part sud de l'alt del cerro de "la Muela", de bosc baix i pins, i es localitza a la terrassa d'un xalet particular a la urbanització El Bosque, amb referència cadastral 5189401YJ0658G0001JW. Aquesta fita és comuna als municipis de Chiva, Godelleta i Torrent. Placa quadrada de 0.25 m de costat.

La línia de terme reconeguda entre fites és recta.

Mapa de situació

Escala 1: 5000

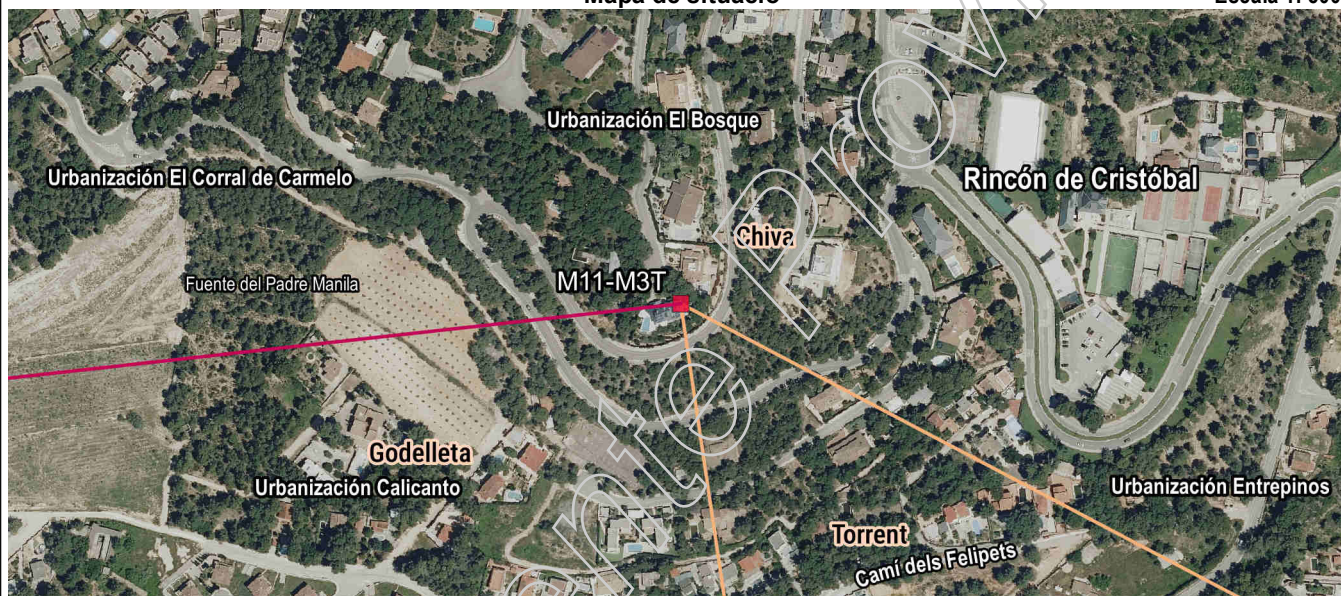

Fotografia



Detall

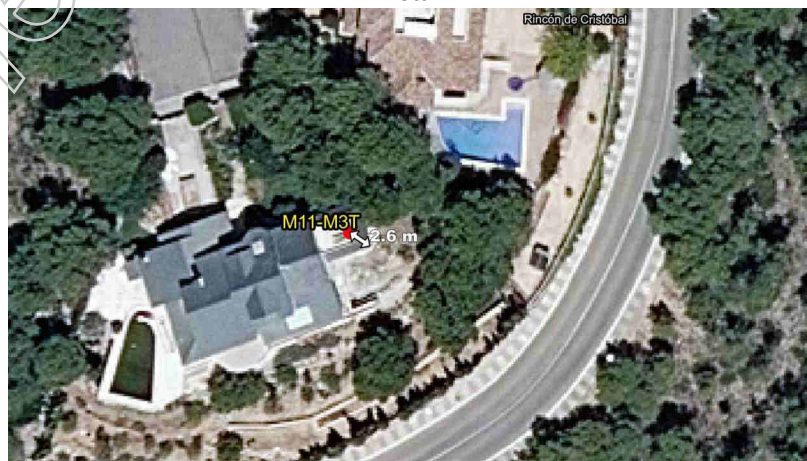

Imatge panoràmica

