

Nombre del mojón: M1-M3T

Fecha de la reseña: 15/06/2023

Estado:	Monumentado semidestruido	Coordenadas	X: 695077.171 m	Altitud ortométrica: 440.184 m
Tipo de señal:	Hito de piedra y mezcla	ETRS89	Y: 4366222.906 m	Altitud elipsoidal: 491.057 m
Fecha de visita:	2023-07-18	UTM huso 30		

Descripción: Está situado en terreno de monte bajo y pinos, en la parte norte de la meseta que forma El Aito de Miravalencia, al lado del muro exterior de un chalet particular, con referencia catastral 46138A504003410000PA. Este mojón es común a los municipios de Chiva, Buñol y Godelleta. Base inferior circular de 0.85 m de diámetro, base superior circular de 0.70 m de diámetro y 0.60 m de altura.

Mapa de situación

Escala 1: 5000

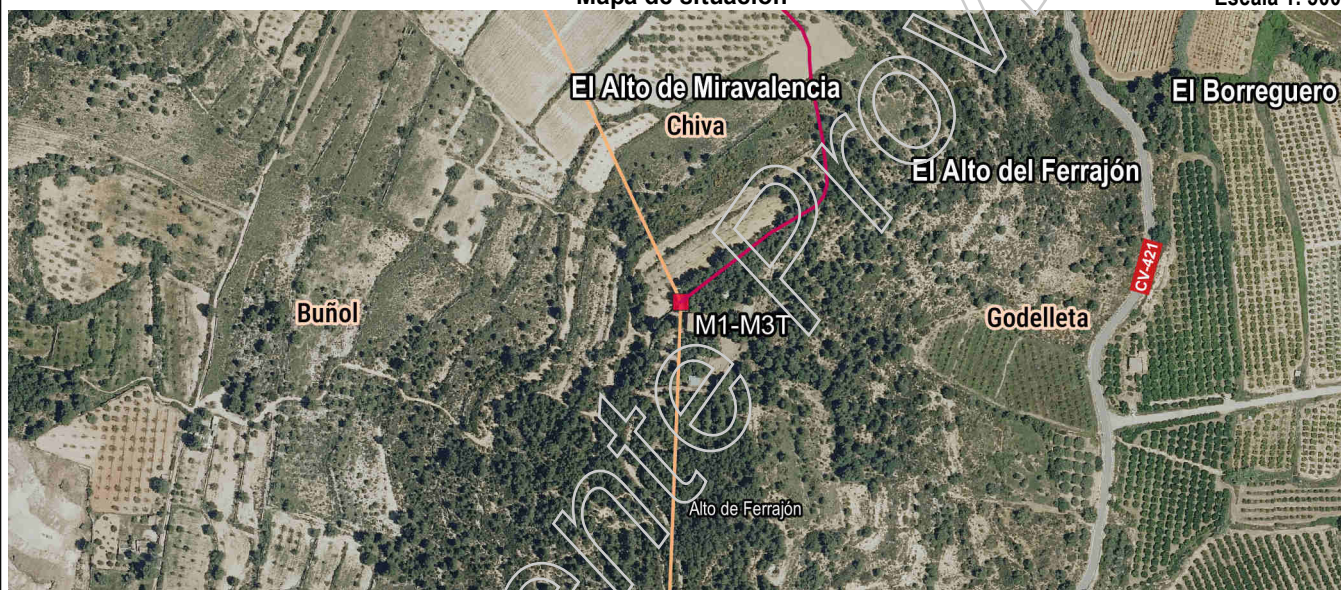

Fotografía

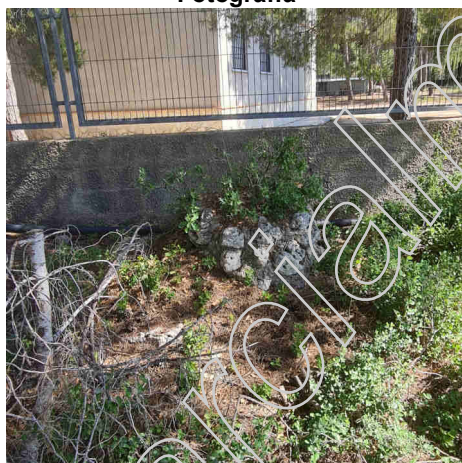

Detalle



Imagen panorámica



Nombre del mojón: M2

Fecha de la reseña: 15/06/2023

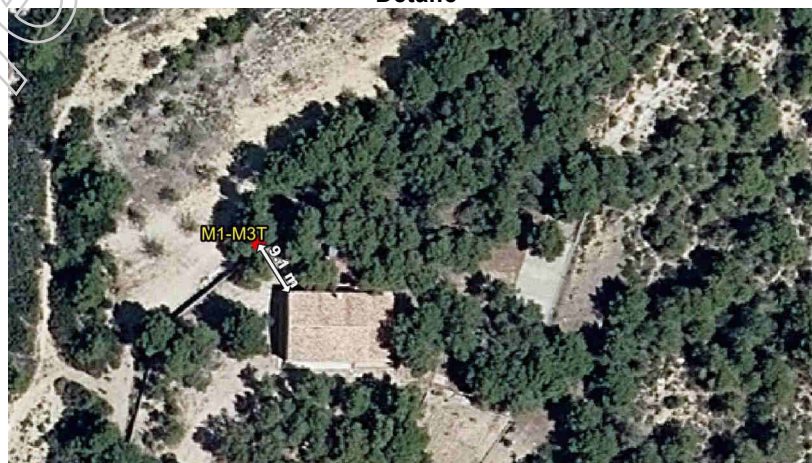
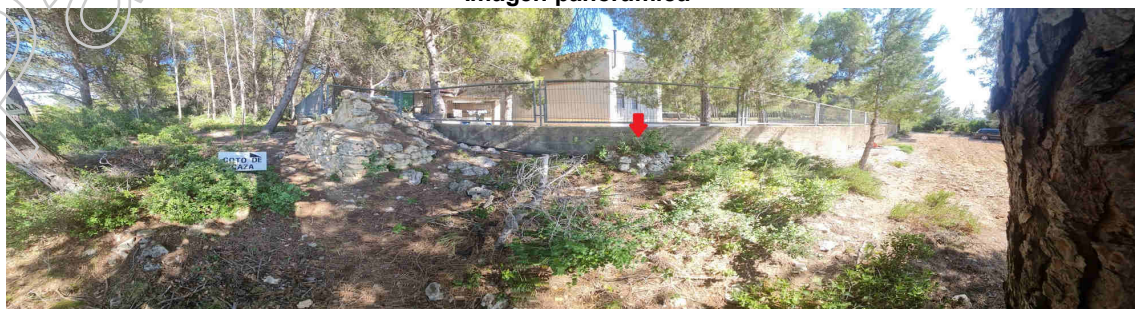
Estado:	Monumentado en buen estado	Coordenadas	X: 695747.444 m	Altitud ortométrica: 414.173 m
Tipo de señal:	Hito de piedra y mezcla	ETRS89	Y: 4367347.391 m	Altitud elipsoidal: 465.027 m
Fecha de visita:	2022-07-14	UTM huso 30		

Descripción: Está situado en El Alto del Murtal, según el acta, Loma del Miramar, en terreno de monte bajo y pinos, a unos 180 metros al SE del depósito de agua potable de Godelleta. Base inferior circular de 1 m de diámetro; base superior circular de 0.40 m de diámetro y 1.60 m de altura.

La línea de término reconocida entre mojones es la divisoria de aguas.

Mapa de situación

Escala 1: 5000



Fotografía

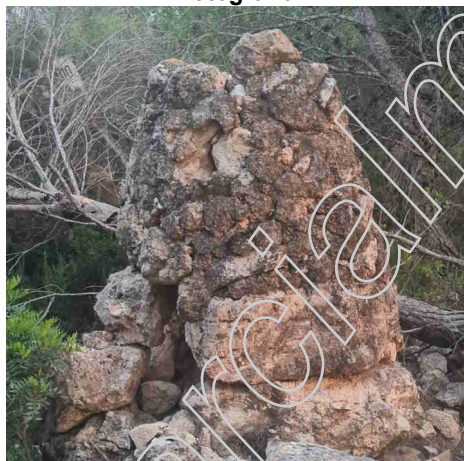

Detalle



Imagen panorámica

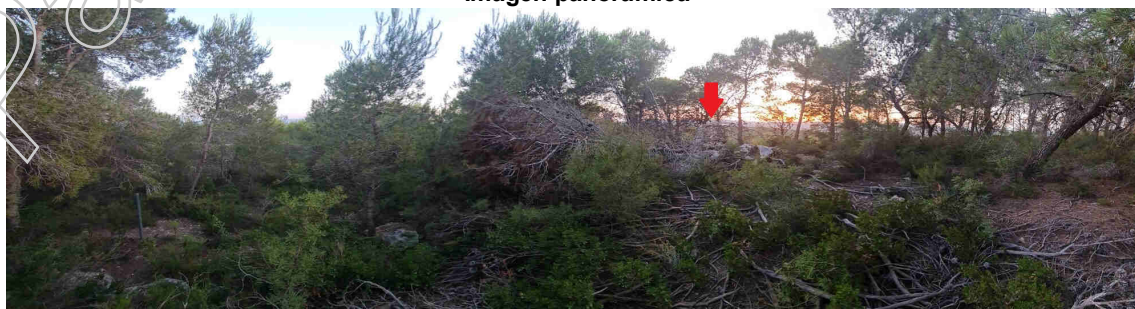

Nombre del mojón: M3

Fecha de la reseña: 15/06/2023

Estado: Virtual replanteado

Coordenadas

Tipo de señal: Virtual

ETRS89

X: 696721.679 m **Altitud ortométrica:** 422.572 m

Fecha de visita: 2022-09-30

UTM huso 30

Y: 4367798.065 m **Altitud elipsoidal:** 473.386 m

Descripción: Está situado en el Alto de la Silla, a unos 5 metros de la margen S del camino de entrada a un chalet particular en lo alto del cerro, próximo al muro exterior y al SO de este chalet con parcela catastral 46113A035006380000RI.

La línea de término reconocida entre mojones es la divisoria de aguas.

Mapa de situación

Escala 1: 5000

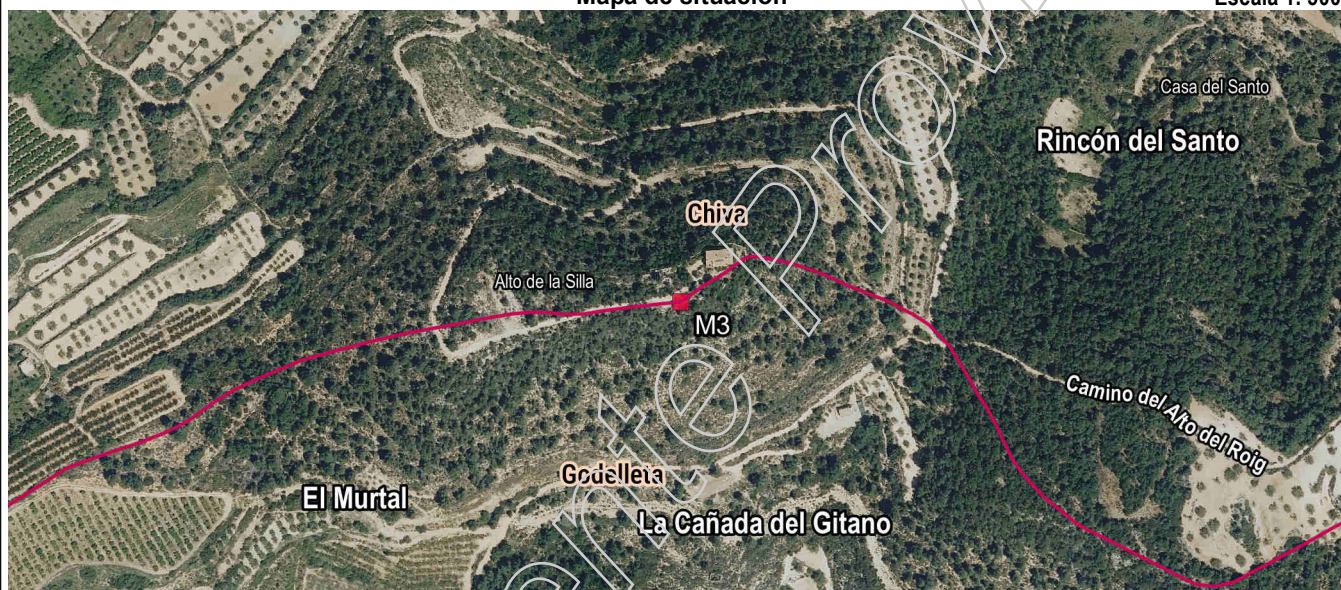

Fotografía



Detalle



Imagen panorámica



Nombre del mojón: M4

Fecha de la reseña: 15/06/2023

Estado:	Monumentado en buen estado	Coordenadas	X: 698532.367 m	Altitud ortométrica: 364.234 m
Tipo de señal:	Hito de piedra y mezcla	ETRS89	Y: 4368300.286 m	Altitud elipsoidal: 414.977 m
Fecha de visita:	2022-07-14	UTM huso 30		

Descripción: Está situado en El Alto del Roig en una zona sobreelevada de monte bajo, rodeado por terrenos de algarrobos y al S del Camino del Alto del Roig. Base inferior circular de 1 m de diámetro y 1.5 m de altura.

La línea de término reconocida entre mojones es la divisoria de aguas.

Mapa de situación

Escala 1: 5000

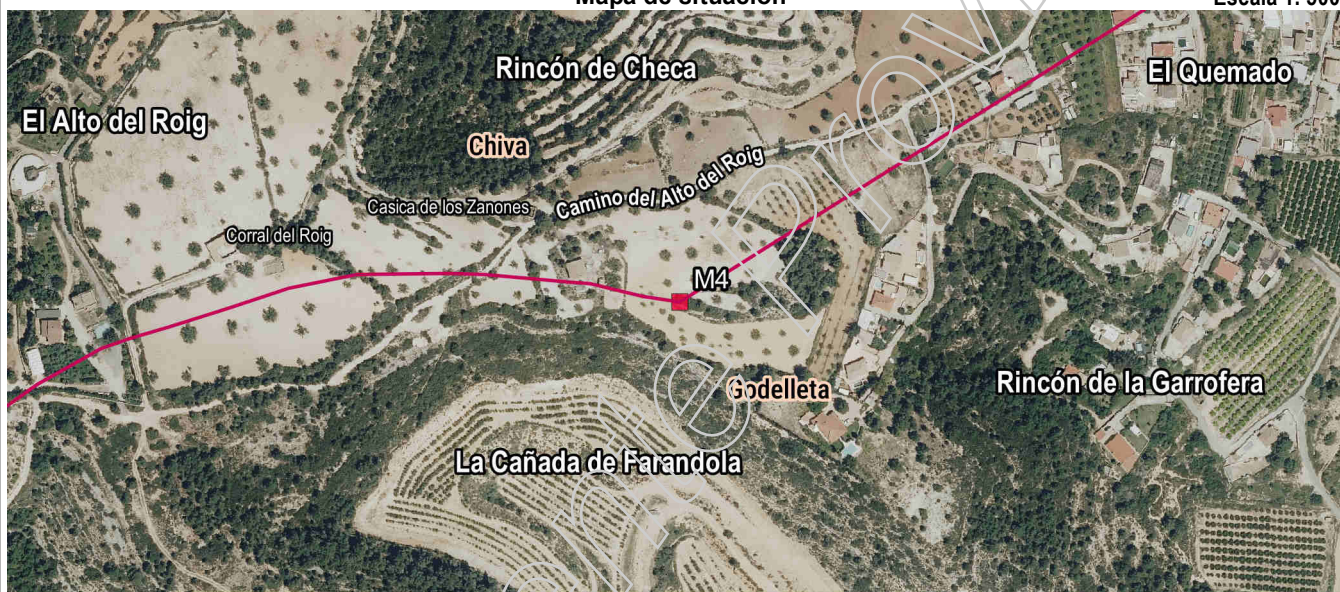

Fotografía

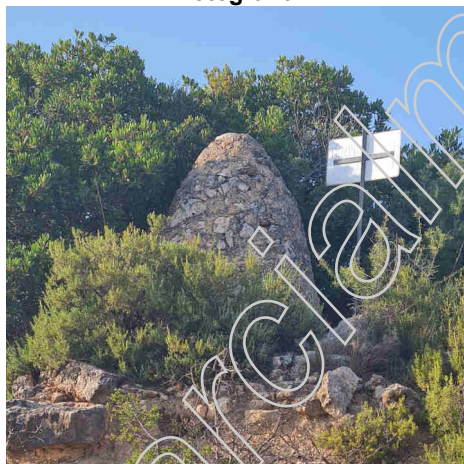

Detalle



Imagen panorámica



Nombre del mojón: M5

Fecha de la reseña: 15/06/2023

Estado: Monumentado semidestruido **Coordenadas** **X:** 698962.437 m **Altitud ortométrica:** 327.536 m
Tipo de señal: Hito de piedra y mezcla **ETRS89** **Y:** 4368570.174 m **Altitud elipsoidal:** 378.264 m
Fecha de visita: 2022-07-14 **UTM huso 30**

Descripción: Está situado en la urbanización El Quemado, sobre la margen izquierda (N) del Camino del Alto del Roig, a la carretera de Godelleta a Chiva, sobre linde de viña, envuelto por su parte NO por pinos. Base inferior circular de 1 m de diámetro y 0.90 m de altura.

La línea de término reconocida entre mojones es recta.

Mapa de situación

Escala 1: 5000

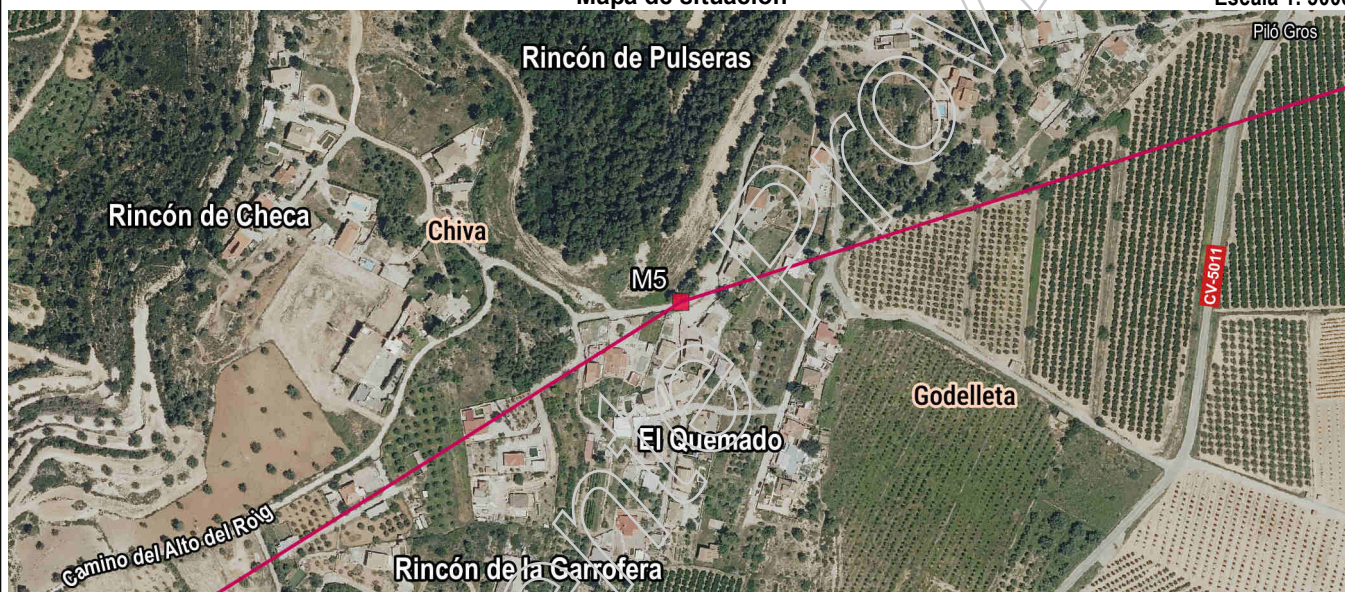

Fotografía

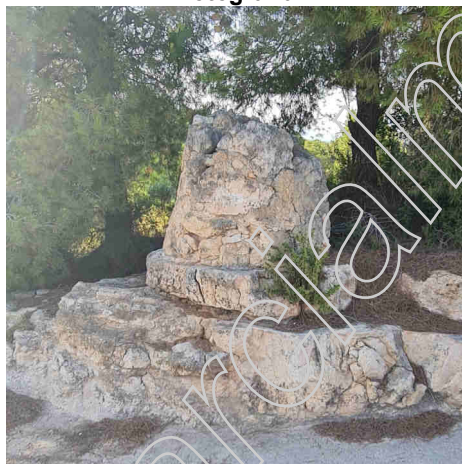

Detalle



Imagen panorámica

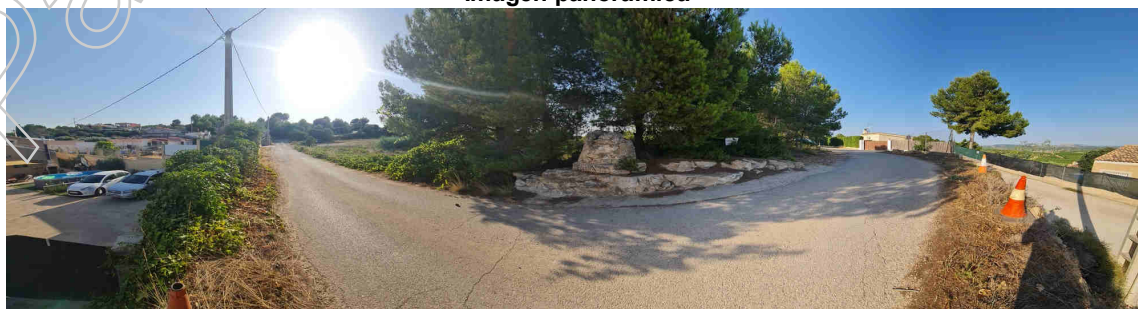

Nombre del mojón: M6

Fecha de la reseña: 15/06/2023

Estado: Virtual replanteado

Coordenadas

Tipo de señal: Virtual

ETRS89

X: 700031.316 m **Altitud ortométrica:** 263.594 m

Fecha de visita: 2022-11-03

UTM huso 30

Y: 4368913.832 m **Altitud elipsoidal:** 319.284 m

Descripción: Está situado en el sitio denominado Lo de Coca, según el acta partida de Chasanás, en terreno de viña, a unos 250 metros al SO de las bodegas Vinival en la Cañada del Alto de Modesto.

La línea de término reconocida entre mojones es recta

Mapa de situación

Escala 1: 5000

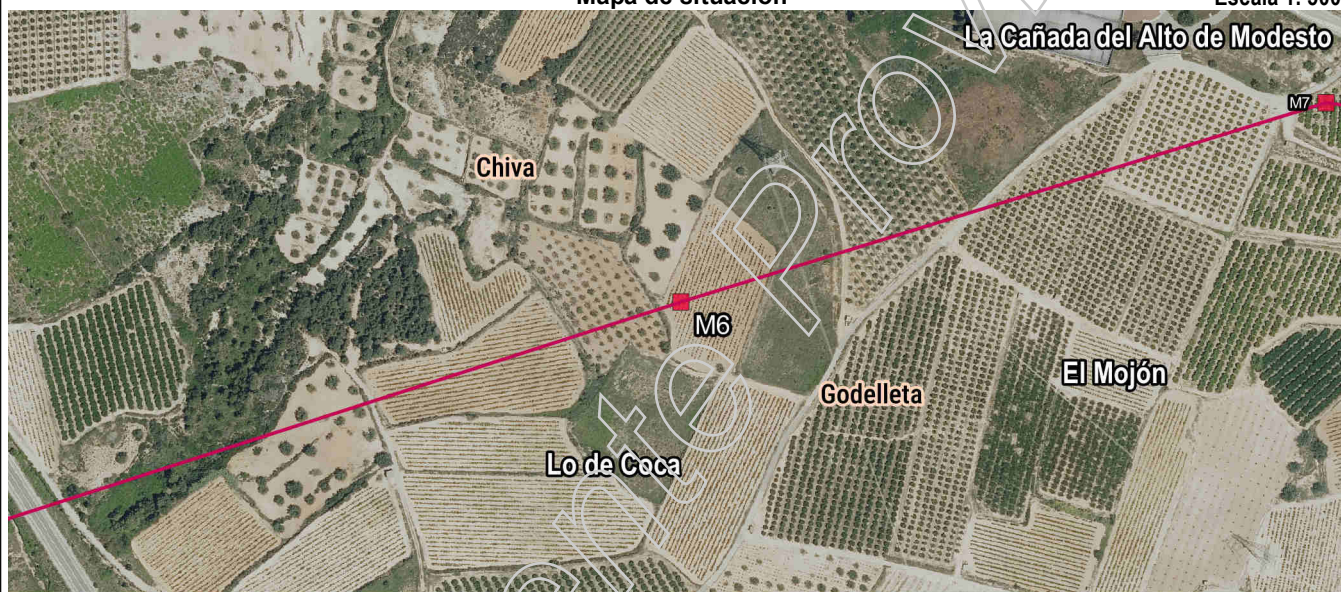

Fotografía



Detalle



Imagen panorámica



Nombre del mojón: M7

Fecha de la reseña: 15/06/2023

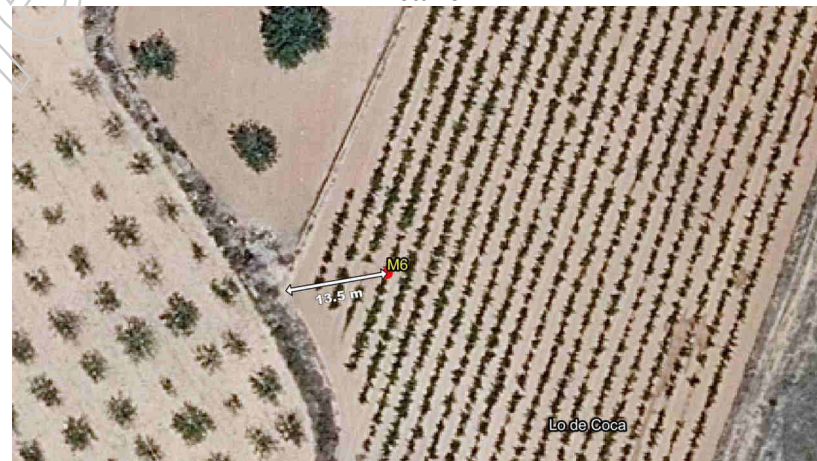
Estado:	Monumentado en buen estado	Coordenadas	X: 700458.42 m	Altitud ortométrica: 267.511 m
Tipo de señal:	Hito de piedra y mezcla	ETRS89	Y: 4369045.344 m	Altitud elipsoidal: 318.187 m
Fecha de visita:	2022-07-18	UTM huso 30		

Descripción: Está situado en la partida El Guarrac en un campo de naranjos, con referencia catastral 46138A004002330000AI, al S del Camino del Guarrac, a unos 50 metros al SO de la carretera CV-416 y a unos 140 metros al SE de las Bodegas Vinival. Base inferior circular de 0.90 m de diámetro, base superior circular de 0.20 m de diámetro y 1.10 m de altura.

La línea de término reconocida entre mojones es recta.

Mapa de situación

Escala 1: 5000

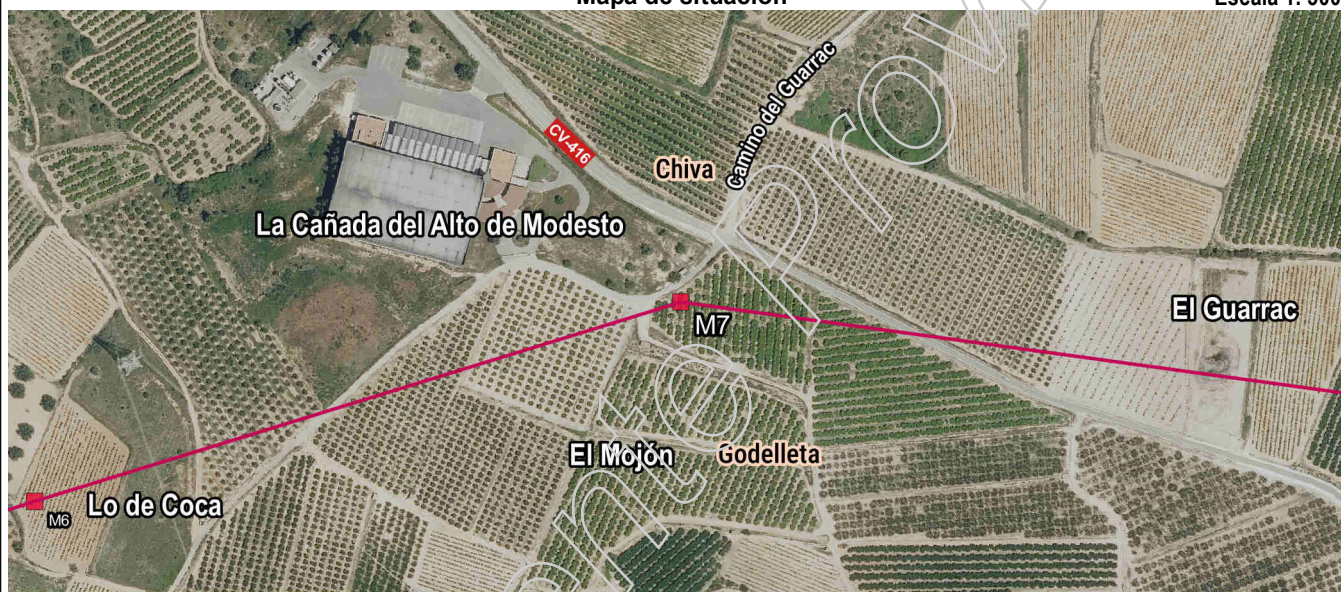

Fotografía



Detalle



Imagen panorámica



Nombre del mojón: M8

Fecha de la reseña: 15/06/2023

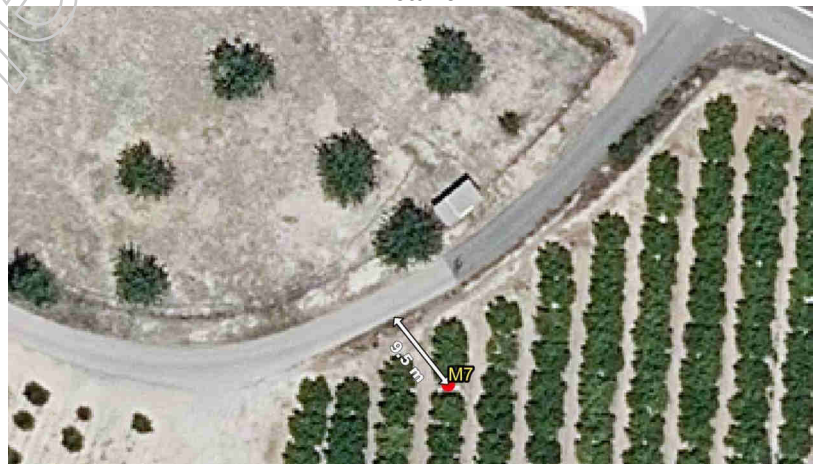
Estado:	Monumentado semidestruido	Coordenadas	X: 702168.105 m	Altitud ortométrica: 207.854 m
Tipo de señal:	Hito de piedra y mezcla	ETRS89	Y: 4368811.478 m	Altitud elipsoidal: 258.47 m
Fecha de visita:	2022-09-30	UTM huso 30		

Descripción: Está situado en la partida de El Guarrac, en la margen N de un camino, lindando al N con una tierra de cultivo de almendros y al NO de una caseta en ruinas. Base inferior circular de 1 m de diámetro, base superior circular de 0.90 m de diámetro y 0.50 m de altura.

La línea de término reconocida entre mojones es recta.

Mapa de situación

Escala 1: 5000

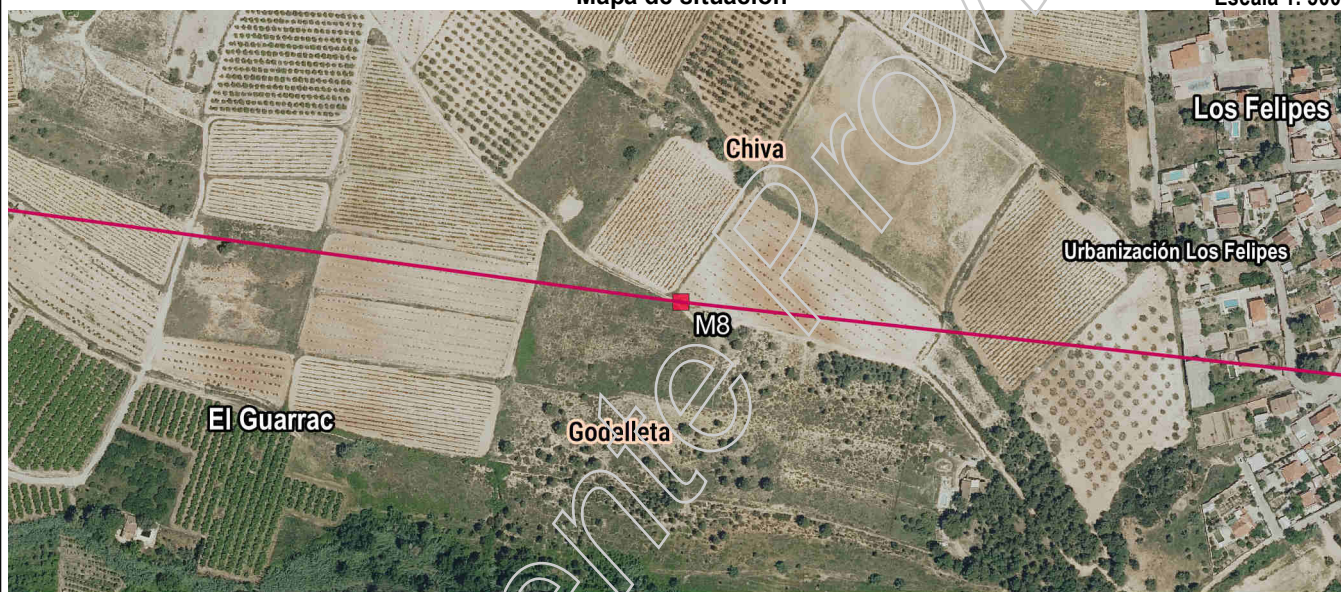

Fotografía

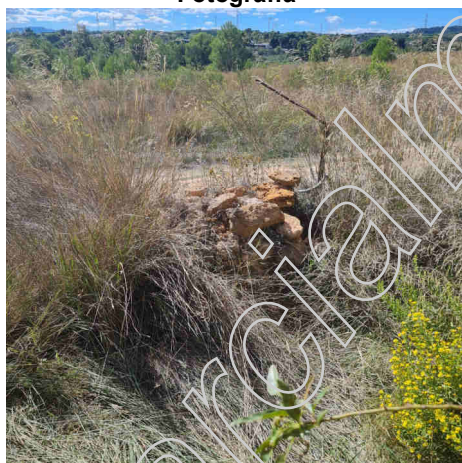

Detalle



Imagen panorámica



Nombre del mojón: M9

Fecha de la reseña: 15/06/2023

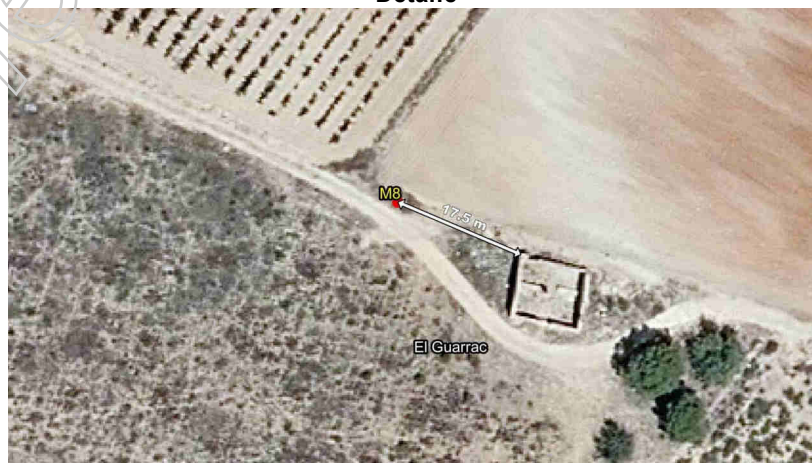
Estado: Virtual replanteado

Coordenadas

Tipo de señal: Virtual

ETRS89

X: 702905.208 m Altitud ortométrica: 182.854 m

Fecha de visita: 2022-09-30

UTM huso 30

Y: 4368730.284 m Altitud elipsoidal: 233.447 m

Descripción: Está situado en Los Felipes, en el linde de una parcela particular, actualmente vallada, con la margen E del Barranco de Pelos, en terreno de monte bajo y pinos.

La línea de término reconocida entre mojones es recta.

Mapa de situación

Escala 1: 5000

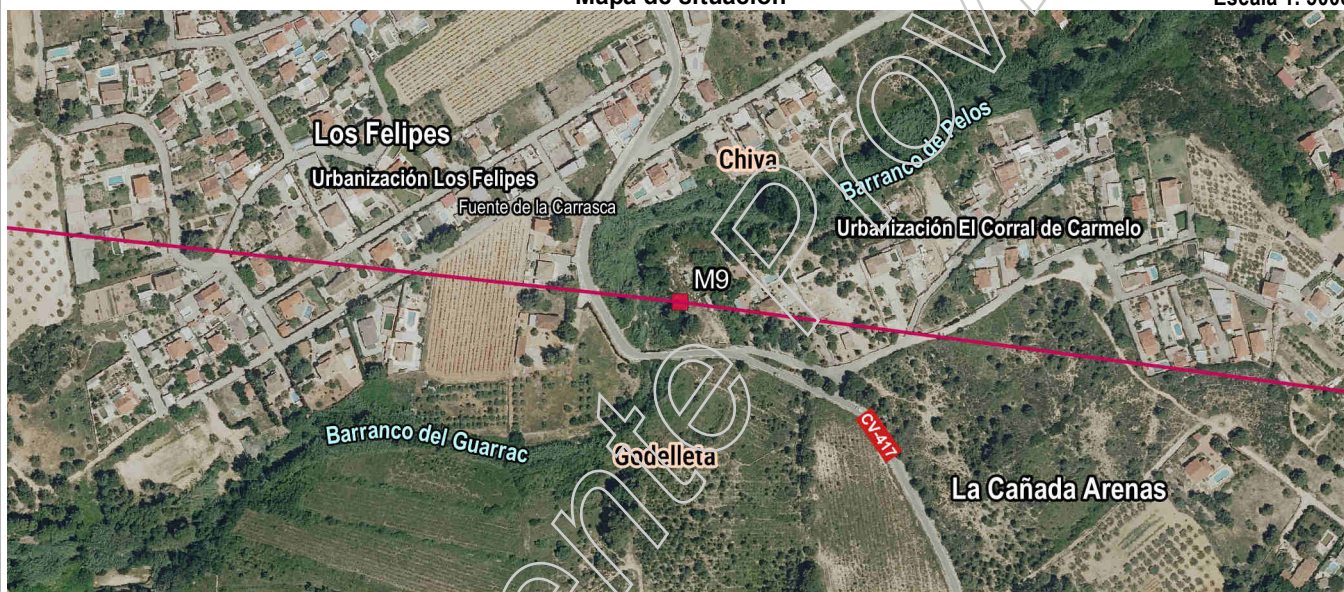

Fotografía

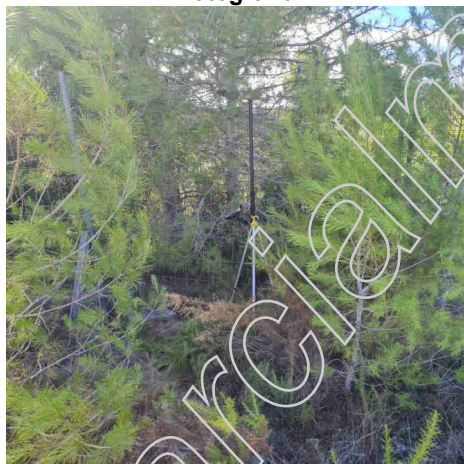

Detalle



Imagen panorámica



Nombre del mojón: M10

Fecha de la reseña: 15/06/2023

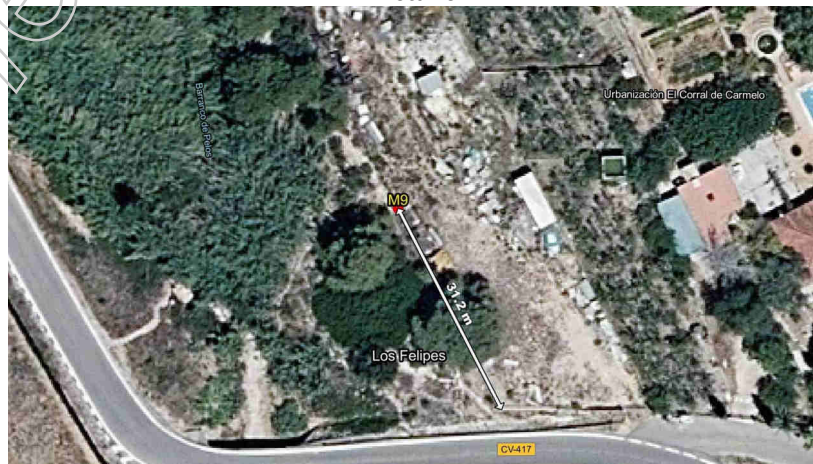
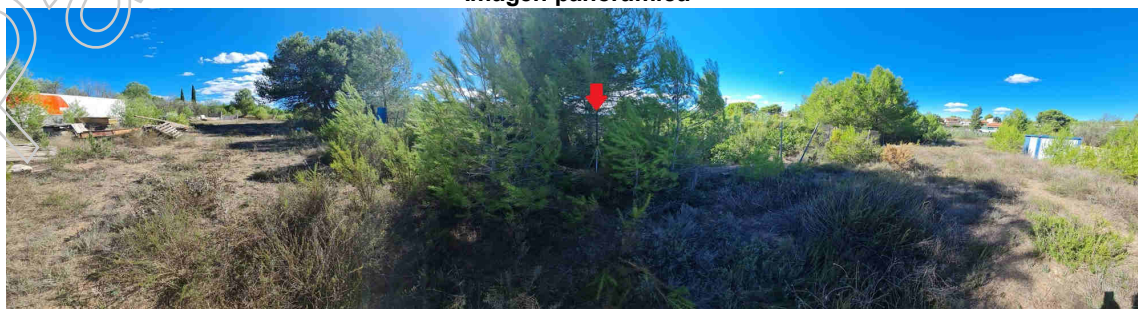
Estado:	Monumentado semidestruido	Coordenadas	X: 703669.136 m	Altitud ortométrica:	206.413 m
Tipo de señal:	Hito de piedra y mezcla	ETRS89	Y: 4368627.897 m	Altitud elipsoidal:	256.982 m
Fecha de visita:	2022-07-15	UTM huso 30			

Descripción: Está situado en la Urbanización el Corral de Carmelo, incrustado en el muro de la divisoria de dos campos, por la parte S de terreno de cultivo de algarrobos y olivos y por la N de terreno de cultivo de algarrobos, por la parte de Godelleta (S) con referencia catastral 46138A006000460000AT y por la parte de Chiva (N) con referencia catastral 37909B5YJ0638N0001MA. Base inferior circular de 1 m de diámetro, base superior circular de 0.70 m de diámetro y 0.80 m de altura.

La línea de término reconocida entre mojones es recta.

Mapa de situación

Escala 1: 5000



Fotografía

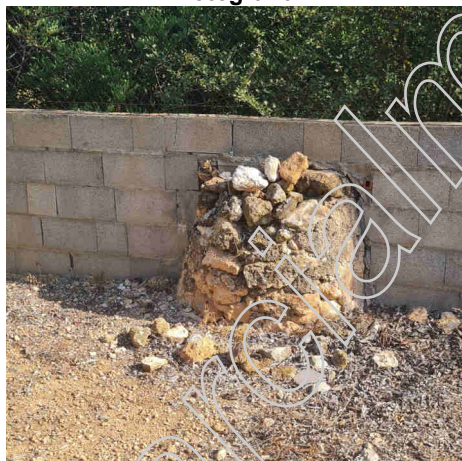

Detalle



Imagen panorámica



Nombre del mojón: M11-M3T

Fecha de la reseña: 15/06/2023

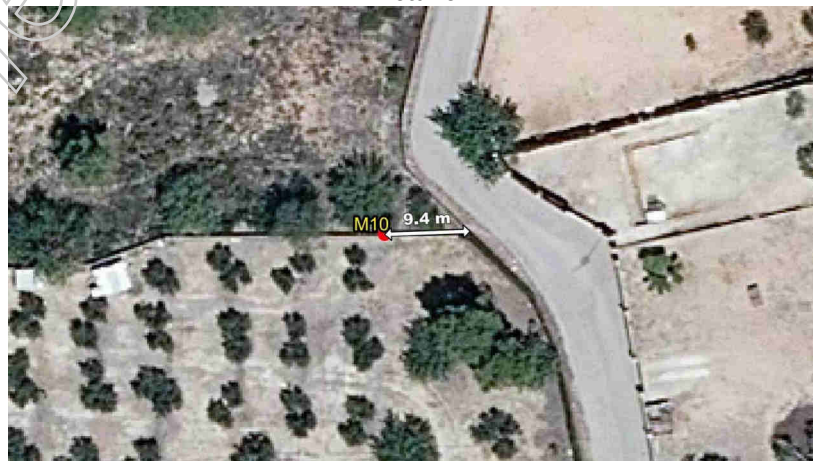
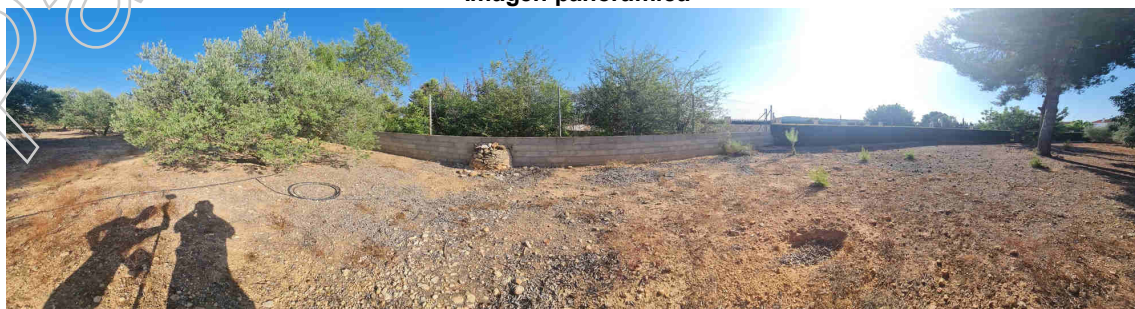
Estado: Señal replanteada

Coordenadas

Tipo de señal: Placa metálica

ETRS89

X: 705047.838 m

Altitud ortométrica: 245.832 m

Fecha de visita: 2022-07-18

UTM huso 30

Y: 4368780.721 m

Altitud elipsoidal: 296.362 m

Descripción: Está situado en la parte sur del alto del cerro de la Muela, de monte bajo y pinos, y se localiza en la terraza de un chalet particular en la Urbanización El Bosque, con referencia catastral 5189401YJ0658G0001JW. Este mojón es común a los municipios de Chiva, Godelleta y Torrent. Placa cuadrada de 0.25 m de lado.

La línea de término reconocida entre mojones es recta.

Mapa de situación

Escala 1: 5000

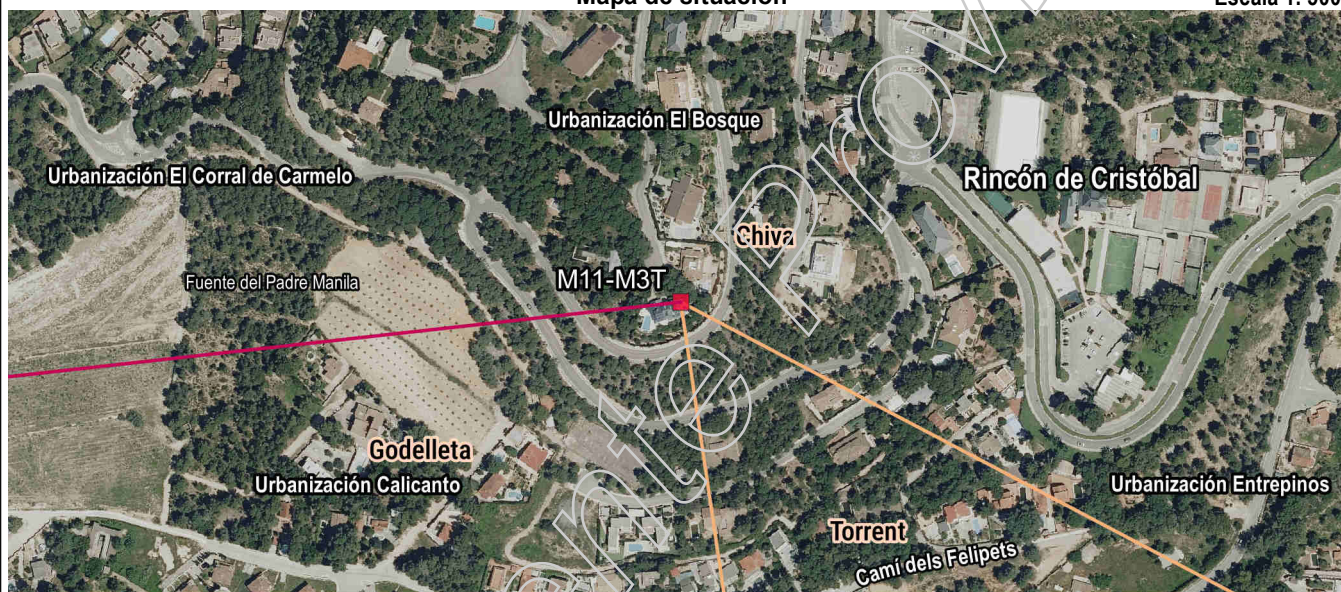

Fotografía



Detalle

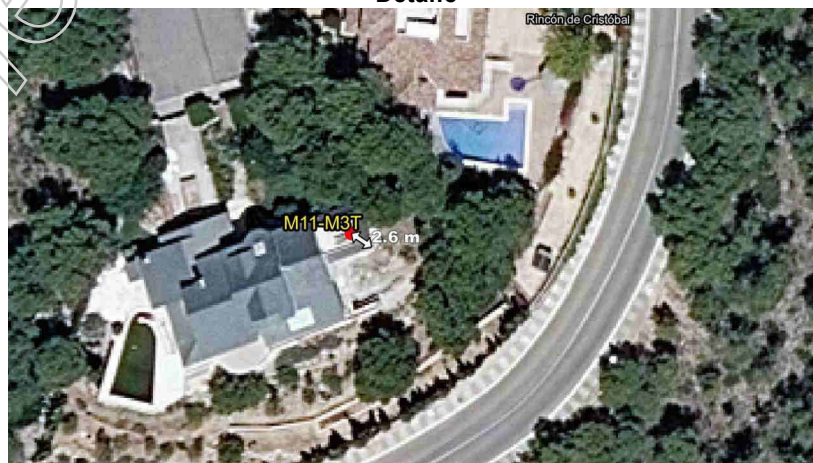

Imagen panorámica

