

DELIMITACIÓ MUNICIPAL
DELIMITACIÓ MUNICIPAL



LÍNIA LÍMIT ENTRE ELS TERMES MUNICIPALS DE XIRIVELLA I MISLATA
LÍNEA LÍMITE ENTRE LOS TÉRMINOS MUNICIPALES DE XIRIVELLA Y MISLATA

Nom del molló: M1-M3T Nombre del mojón: M1-M3T	Data de visita / Fecha de visita: 06/10/2021
Tipus de punt: Molló principal Tipo de punto: Mojón principal	
Estat: Virtual replantejat Estado: Virtual replanteado	
X, Y UTM-ETRS89: (m) X: 720789,478 Y: 4371740,089	
Tipus de senyal: Fita virtual Tipo de señal: Mojón virtual	

Situació / Situación



Descripció d'ubicació: / Descripción de ubicación:

Actualment en l'eix de l'avinguda de la Pau de Xirivella, en la seua intersecció amb la normal baixada a aquest eix des del M1_Testimoni, en l'encreuament amb el marge sud del carrer de la Solidaritat de Xirivella (segons l'acta es va reconèixer com a tal eix del camí de Zamarra). Aquesta fita és comuna als termes municipals de Quart de Poblet, Xirivella i Mislata.

Actualmente en el eje de la Avenida de la Paz de Xirivella, en su intersección con la normal bajada a dicho eje desde el M1_Testigo, en el cruce con la margen sur de la calle de la Solidaritat de Xirivella (según el acta se reconoció como tal eje del camino de Zamarra). Este mojón es común a los términos municipales de Quart de Poblet, Xirivella y Mislata.

Comentaris: / Comentarios:

Fita virtual, per trobar-se en la calçada d'una via de comunicació

Mojón virtual, por encontrarse en la calzada de una vía de comunicación.

Croquis:

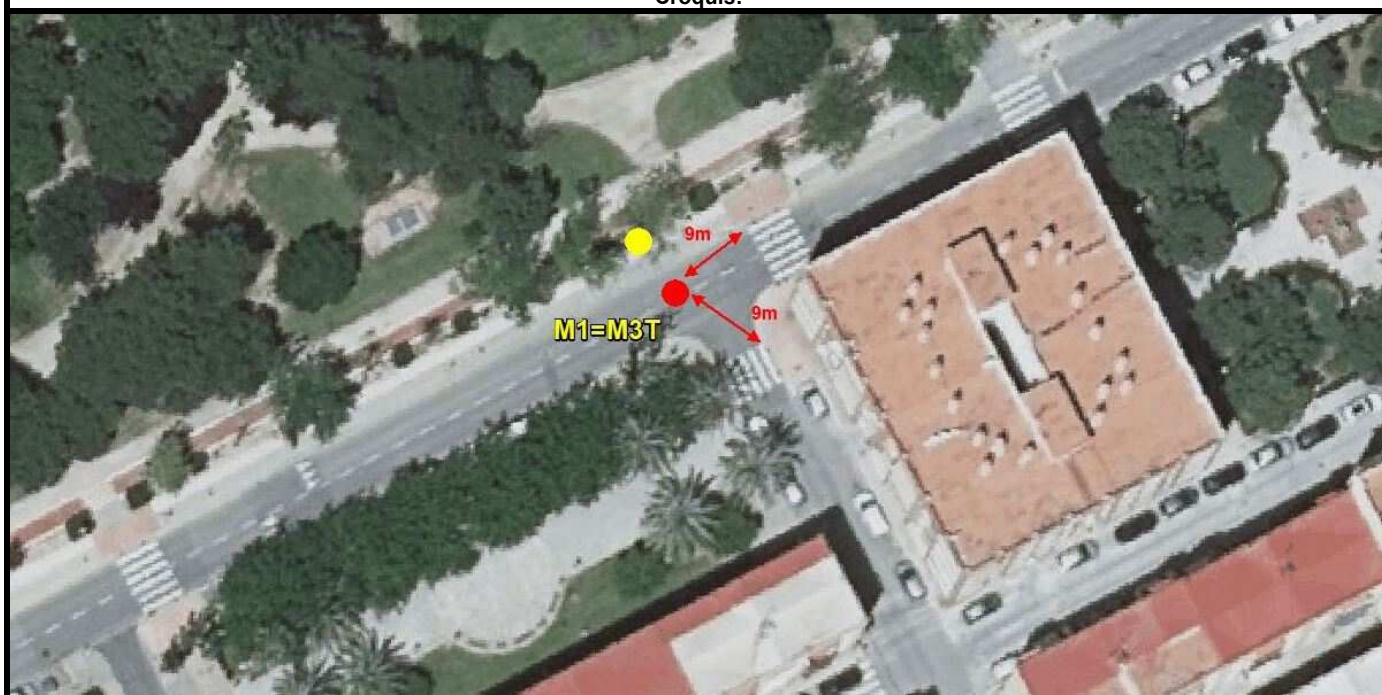

Fotografia panoràmica / Fotografía panorámica



DELIMITACIÓ MUNICIPAL
DELIMITACIÓ MUNICIPAL



LÍNIA LÍMIT ENTRE ELS TERMES MUNICIPALS DE XIRIVELLA I MISLATA
LÍNEA LÍMITE ENTRE LOS TÉRMINOS MUNICIPALES DE XIRIVELLA Y MISLATA

Nom del molló: M1-Testimoni Nombre del mojón: M1-Testigo	Data de visita / Fecha de visita: 06/10/2021
Tipus de punt: Molló testimoni Tipo de punto: Mojón testigo	
Estat: Virtual replantejat Estado: Virtual replanteado	
X, Y UTM-ETRS89: (m) X: 720786,757 Y: 4371745,423	
Tipus de senyal: Fita virtual Tipo de señal: Mojón virtual	

Situació / Situación



Descripció d'ubicació: / Descripción de ubicación:

Actualment es troba en la vorera nord de l'avinguda de la Pau al costat d'un escocell, segons Acta es trobava en voga de dues terres de labor a tres metres i deu centímetres del marge esquerre o N. del camí de Zamarra.

Actualmente se encuentra en la acera norte de la Avenida de la Paz junto a un alcorque, según Acta se encontraba en linde de dos tierras de labor a tres metros y diez centímetros de la margen izquierda o N. del camino de Zamarra.

Comentaris: / Comentarios:

Fita virtual
Mojón virtual.

Croquis:



Fotografia panoràmica / Fotografía panorámica



DELIMITACIÓ MUNICIPAL
DELIMITACIÓ MUNICIPAL



LÍNIA LÍMIT ENTRE ELS TERMES MUNICIPALS DE XIRIVELLA I MISLATA
LÍNEA LÍMITE ENTRE LOS TÉRMINOS MUNICIPALES DE XIRIVELLA Y MISLATA

Nom del molló: M2 Nombre del mojón: M2	Data de visita / Fecha de visita: 04/11/2021
Tipus de punt: Molló principal Tipo de punto: Mojón principal	
Estat: Virtual replantejat Estado: Virtual replanteado	
X, Y UTM-ETRS89: (m) X: 720983,465 Y: 4371838,598	Altitud ortomètrica i el-lipsoïdal (m) <i>Altitud ortométrica y elipsoidal (m)</i> H(orto): 33,414 h(el): 83,571
Tipus de senyal: Fita virtual Tipo de señal: Mojón virtual	

Situació / Situación



Descripció d'ubicació: / Descripción de ubicación:

Actualment en la calçada de l'avinguda de la Pau, en la seua intersecció amb la normal baixada a aquest eix des del M2_Testimoni, just enfront del solar amb número de policia 21, en l'acta l'eix de l'assagador de la Rambleta.

Actualmente en la calzada de la avenida de la Paz, en su intersección con la normal bajada a dicho eje desde el M2_Testigo, justo enfrente del solar con número de policía 21, en el acta el eje del azagador de la Rambleta.

Geometria línia a punt anterior: / Geometría línea al punto anterior:

La línia entre les fites M1 i M2 va recorrent l'avinguda de la Pau creuant pel sud de la rotonda, segons l'acta era l'eix del camí de Zamorra seguint per l'eix de l'assagador de la Rambleta.

La línea entre los mojones M1 y M2 va recorriendo la avenida de la Paz cruzando por el sur de la rotonda, según el acta era el eje del camino de Zamorra siguiendo por el eje del azagador de la Rambleta.

Comentaris: / Comentarios:

Fita virtual, al trobara en una calçada.

Mojón virtual, al encontrarse en una calzada.

Croquis:



Fotografia panoràmica / Fotografía panorámica



DELIMITACIÓ MUNICIPAL
DELIMITACIÓ MUNICIPAL



LÍNIA LÍMIT ENTRE ELS TERMES MUNICIPALS DE XIRIVELLA I MISLATA
LÍNEA LÍMITE ENTRE LOS TÉRMINOS MUNICIPALES DE XIRIVELLA Y MISLATA

Nom del molló: M2-Testimoni
Nombre del mojón: M2-Testigo

Data de visita / Fecha de visita:
04/11/2021

Tipus de punt: Molló testimoni
Tipo de punto: Mojón testigo

Estat: Virtual replantejat
Estado: Virtual replanteado

X, Y UTM-ETRS89: (m)

X: 720985,871

Y: 4371834,772

Altitud ortomètrica i el-lipsoïdal (m)
Altitud ortométrica y elipsoidal (m)

H(orto): 33,440

h(el): 83,596

Tipus de senyal: Fita virtual

Tipo de señal: Mojón virtual



Situació / Situación



Descripció d'ubicació: / Descripción de ubicación:

Actualment es troba en la vora de la vorera Sud de l'Av. de la Pau, enfront del solar amb número de policia 21, segons Acta es trobava en el marge dret de la séquia Bras-Forà i llinda d'una terra d'oliveres i arbres fruiters, al N. del cementeri de Xirivella i a dotze metres i quinze centímetres de la cantonada N.E. d'aquest.

Actualmente se encuentra en el borde de la acera Sur de la Av. De la Paz, enfrente del solar con número de policía 21, según Acta se hallaba en el margen derecha de la acequia Bras-Forà y linde de una tierra de olivos y árboles frutales, al N. del cementerio de Xirivella y a doce metros y quince centímetros de la esquina N.E. del mismo.

Comentaris: / Comentarios:

Fita virtual
Mojón virtual

Croquis:

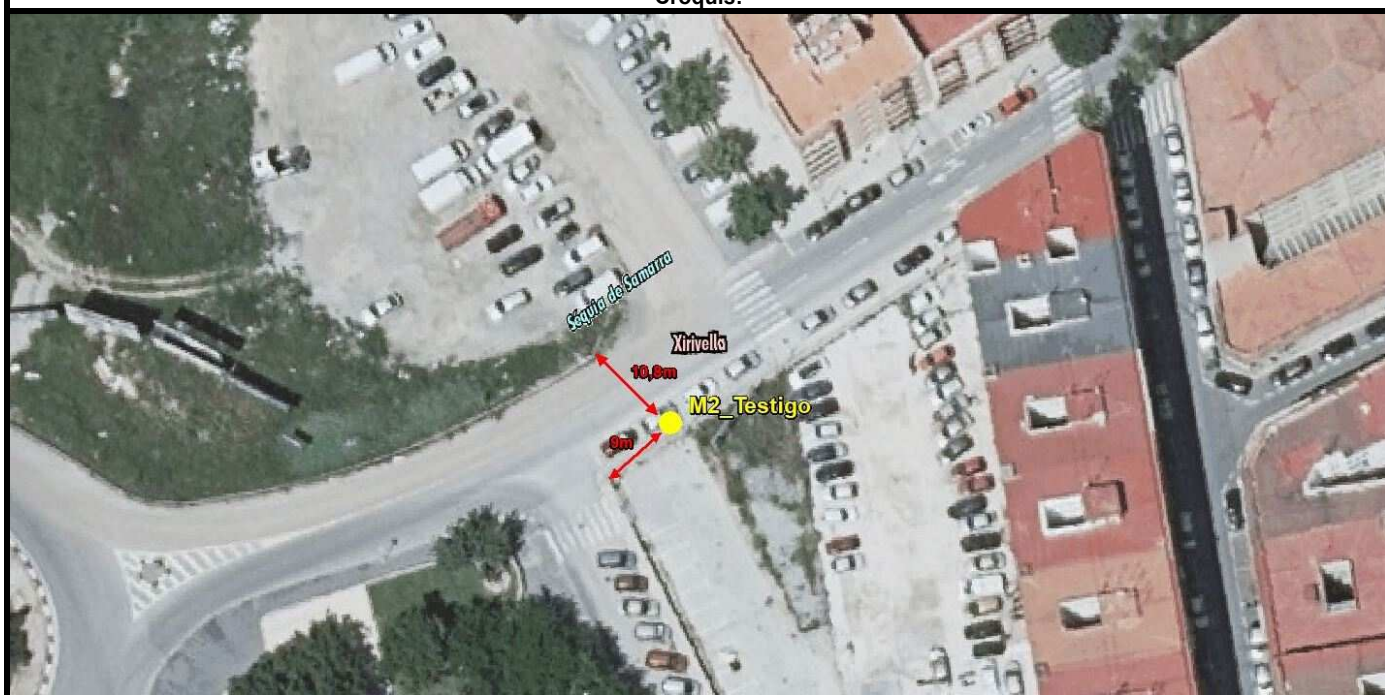

Fotografia panoràmica / Fotografía panorámica



DELIMITACIÓ MUNICIPAL
DELIMITACIÓ MUNICIPAL



LÍNIA LÍMIT ENTRE ELS TERMES MUNICIPALS DE XIRIVELLA I MISLATA
LÍNEA LÍMITE ENTRE LOS TÉRMINOS MUNICIPALES DE XIRIVELLA Y MISLATA

Nom del molló: M3 Nombre del mojón: M3	Data de visita / Fecha de visita: 06/10/2021
Tipus de punt: Molló principal Tipo de punto: Mojón principal	
Estat: Virtual replantejat Estado: Virtual replanteado	
X, Y UTM-ETRS89: (m) X: 721399,605 Y: 4371995,464	
Tipus de senyal: Fita virtual Tipo de señal: Mojón virtual	

Situació / Situación



Descripció d'ubicació: / Descripción de ubicación:

Actualment en la façana de l'edifici que fa cantonada l'Av. de la Pau amb el carrer Santo Domingo de Guzmán, segons Acta es trobava en el marge dret de la séquia Bras-Forà i boga de dues terres de reg.

Actualmente en la fachada del edificio que hace esquina la Av. de la Paz con la calle Santo Domingo de Guzmán, según Acta se hallaba en el margen derecha de la acequia Bras-Forà y linde de dos tierras de riego.

Geometria línia a punt anterior: / Geometría línea al punto anterior:

La línia entre les fites M2 i M3 actualment va per l'avinguda de la Pau fins a arribar a l'encreuament amb el carrer Santo Domingo de Guzmán on es troba el M6 (segons l'acta era l'eix de l'assagador de la Rambleta i part de la séquia de Bras-Forà).

La línea entre los mojones M2 y M3 actualmente va por la Avenida de la Paz hasta llegar al cruce con la calle Santo Domingo de Guzmán donde se encuentra el M6 (según el acta era el eje del azagador de la Rambleta y parte de la acequia de Bras-Forà).

Comentaris: / Comentarios:

Fita virtual

Mojón virtual

Croquis:



Fotografia panoràmica / Fotografía panorámica



DELIMITACIÓ MUNICIPAL
DELIMITACIÓ MUNICIPAL



LÍNIA LÍMIT ENTRE ELS TERMES MUNICIPALS DE XIRIVELLA I MISLATA
LÍNEA LÍMITE ENTRE LOS TÉRMINOS MUNICIPALES DE XIRIVELLA Y MISLATA

Nom del molló: M4
Nombre del mojón: M4

Data de visita / Fecha de visita:
04/11/2021

Tipus de punt: Molló principal
Tipo de punto: Mojón principal

Estat: Virtual replantejat
Estado: Virtual replanteado

X, Y UTM-ETRS89: (m)

X: 721534,807

Y: 4372122,855

Altitud ortomètrica i el-lipsoïdal (m)
Altitud ortométrica y elipsoidal (m)

H(orto): 32,276

h(el): 82,426

Tipus de senyal: Fita virtual

Tipo de señal: Mojón virtual



Situació / Situación



Descripció d'ubicació: / Descripción de ubicación:

Actualment es troba en el marge Oest de la V-30, en la base del terraplé, a uns 20,5 metres al Nord del Pont de Xirivella, segons Acta es trobava entre el marge esquerre de la séquia de Faitanar i la dreta de la regadora de la Llosa.

Actualmente se encuentra en el margen Oeste de la V-30, en la base del terraplén, a unos 20,5 metros al Norte del Puente de Xirivella, según Acta se encontraba entre el margen izquierdo de la acequia de Faitanar y la derecha de la regadora de la Llosa.

Geometria línia a punt anterior: / Geometría línea al punto anterior:

La línia entre les fites M3 i M4 és la recta que els uneix.

La línia entre los mojones M3 y M4 es la recta que los une.

Comentaris: / Comentarios:

Fita virtual, al trobar-se en el voral de la V-30

Mojón virtual, al encontrarse en el arcén de la V-30

Croquis:



Fotografia panoràmica / Fotografía panorámica



DELIMITACIÓ MUNICIPAL
DELIMITACIÓ MUNICIPAL



LÍNIA LÍMIT ENTRE ELS TERMES MUNICIPALS DE XIRIVELLA I MISLATA
LÍNEA LÍMITE ENTRE LOS TÉRMINOS MUNICIPALES DE XIRIVELLA Y MISLATA

Nom del molló: M5
Nombre del mojón: M5

Data de visita / Fecha de visita:
04/11/2021

Tipus de punt: Molló principal
Tipo de punto: Mojón principal

Estat: Virtual replantejat
Estado: Virtual replanteado

X, Y UTM-ETRS89: (m)

X: 721740,907

Y: 4372107,754

Altitud ortomètrica i el-lipsoïdal (m)
Altitud ortométrica y elipsoidal (m)

H(orto): 23,552

h(el): 73,697

Tipus de senyal: Fita virtual

Tipo de señal: Mojón virtual



Situació / Situación



Descripció d'ubicació: / Descripción de ubicación:

Actualment es troba en el nou llit del Riu Túrria a uns 35 metres al Nord del Pont de Xirivella, al costat del marge O d'una senda, segons Acta corresponia a la intersecció de l'eix de la séquia de Xirivella amb la comporta del partidor construït en ella.

Actualmente se encuentra en el nuevo cauce del Río Túrria a unos 35 metros al Norte del Puente de Xirivella, junto al margen O de una senda, según Acta correspondía a la intersección del eje de la acequia de Xirivella con la compuerta del partidor construido en ella.

Geometria línia a punt anterior: / Geometría línea al punto anterior:

La línia entre les fites M4 i M5 és la recta que els uneix.

La línia entre los mojones M4 y M5 es la recta que los une.

Comentaris: / Comentarios:

Fita virtual

Mojón virtual.

Croquis:



Fotografia panoràmica / Fotografía panorámica



DELIMITACIÓ MUNICIPAL
DELIMITACIÓ MUNICIPAL



LÍNIA LÍMIT ENTRE ELS TERMES MUNICIPALS DE XIRIVELLA I MISLATA
LÍNEA LÍMITE ENTRE LOS TÉRMINOS MUNICIPALES DE XIRIVELLA Y MISLATA

Nom del molló: M6-AuxICV
Nombre del mojón: M6-AuxICV

Data de visita / Fecha de visita:
06/10/2021

Tipus de punt: AuxICV
Tipo de punto: AuxICV

Estat: Monumentat semidestruït
Estado: Monumentado semidestruído

X, Y UTM-ETRS89: (m)

X: 722108,819

Y: 4372011,703

Altitud ortomètrica i el-lipsoïdal (m)
Altitud ortométrica y elipsoidal (m)

H(orto): 30,767

h(el): 80,904

Tipus de senyal: Molló de calç i cant

Tipo de señal: Mojón de cal y canto



Situació / Situación

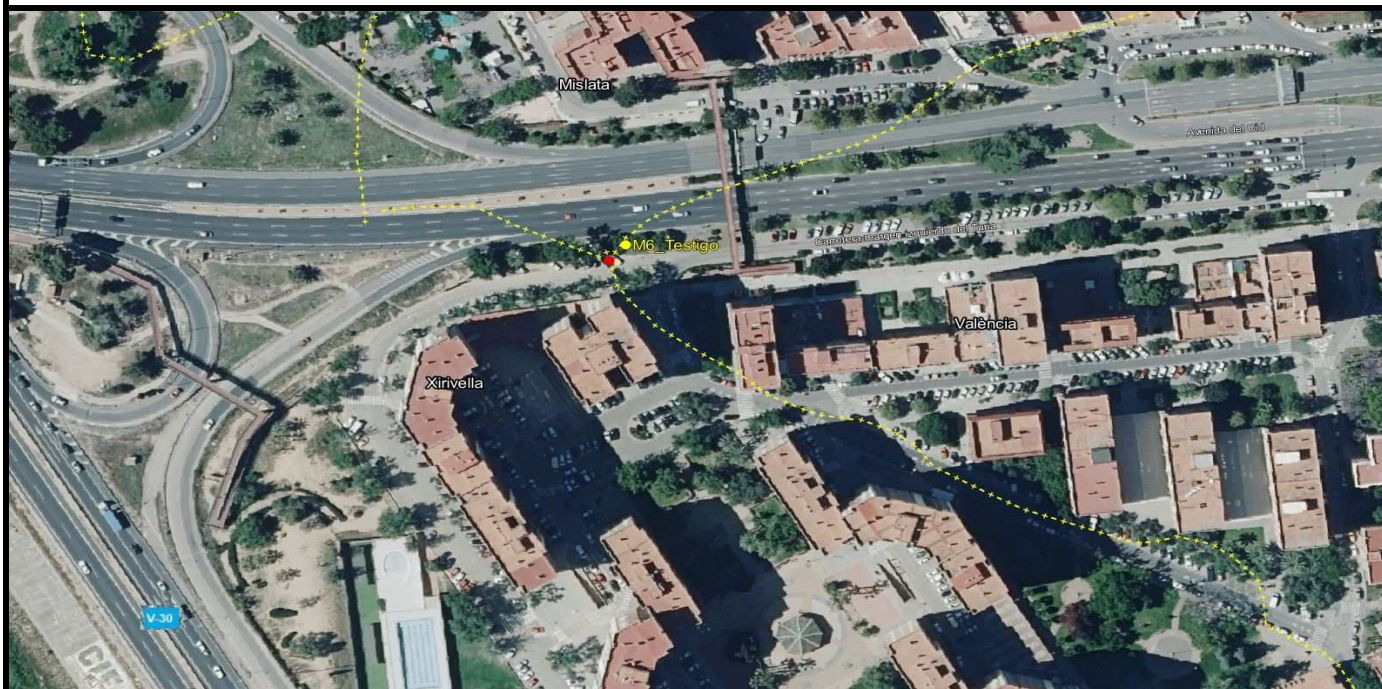

Descripció d'ubicació: / Descripción de ubicación:

Actualment correspon amb el marge Sud de l'Av. del Cid de València en zona de jardí de la Carretera Marge Esquerre del Túria.

Actualmente corresponde con el margen Sur de la Av. Del Cid de València en zona de jardín de la Carretera Margen Izquierdo del Turia.

Comentaris: / Comentarios:

La fita és una fita de calç i cant semi derruït, amb forma tronco-cònica de 32 cm de diàmetre superior, 52 cm de diàmetre inferior i 23 cm d'altura.

El mojón es un hito de cal y canto semiderruido, con forma tronco-cónica de 32 cm de diámetro superior, 52 cm de diámetro inferior y 23 cm de altura.

Croquis:

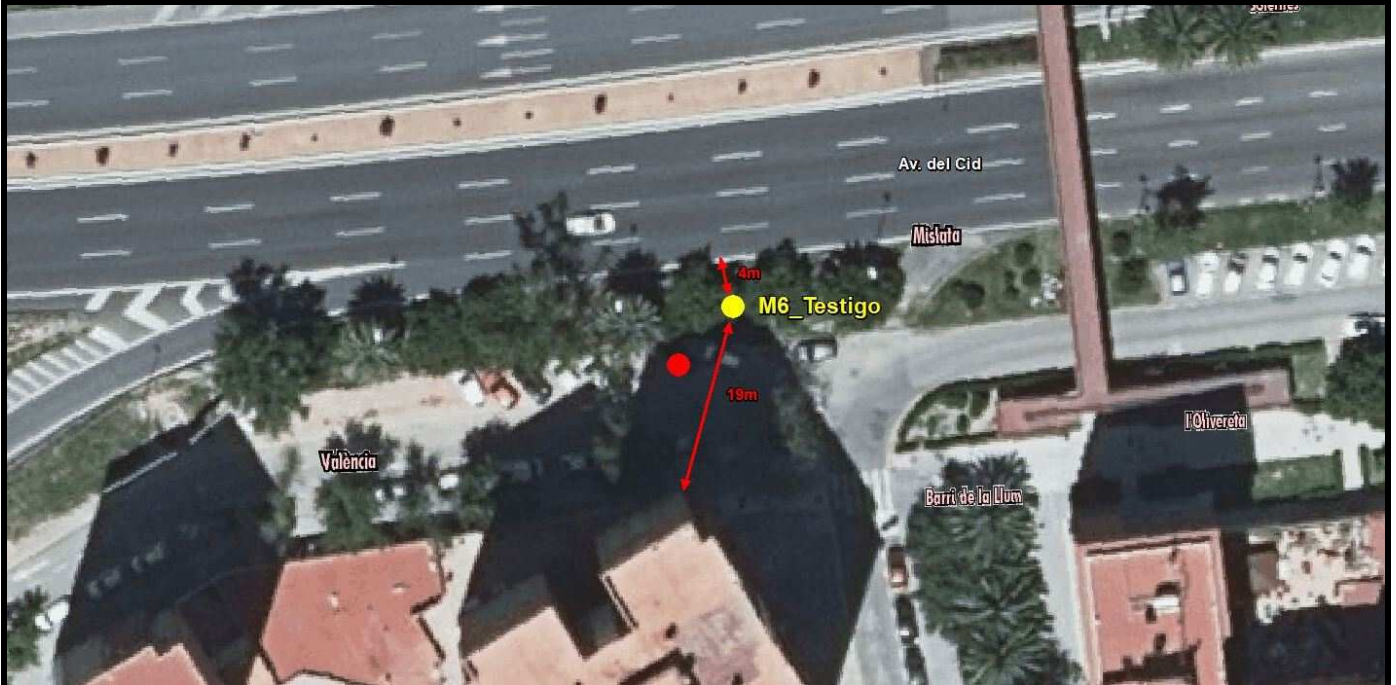

Fotografia panoràmica / Fotografía panorámica



DELIMITACIÓ MUNICIPAL
DELIMITACIÓ MUNICIPAL



LÍNIA LÍMIT ENTRE ELS TERMES MUNICIPALS DE XIRIVELLA I MISLATA
LÍNEA LÍMITE ENTRE LOS TÉRMINOS MUNICIPALES DE XIRIVELLA Y MISLATA

Nom del molló: M6-M3T
Nombre del mojón: M6-M3T

Data de visita / Fecha de visita:
26/10/2021

Tipus de punt: Molló principal
Tipo de punto: Mojón principal

Estat: Virtual replantejat
Estado: Virtual replanteado

X, Y UTM-ETRS89: (m)

X: 722103,517

Y: 4372006,061

Altitud ortomètrica i el-lipsoïdal (m)
Altitud ortométrica y elipsoidal (m)

H(orto): 29,194

h(el): 79,330

Tipus de senyal: Fita virtual

Tipo de señal: Mojón virtual



Situació / Situación

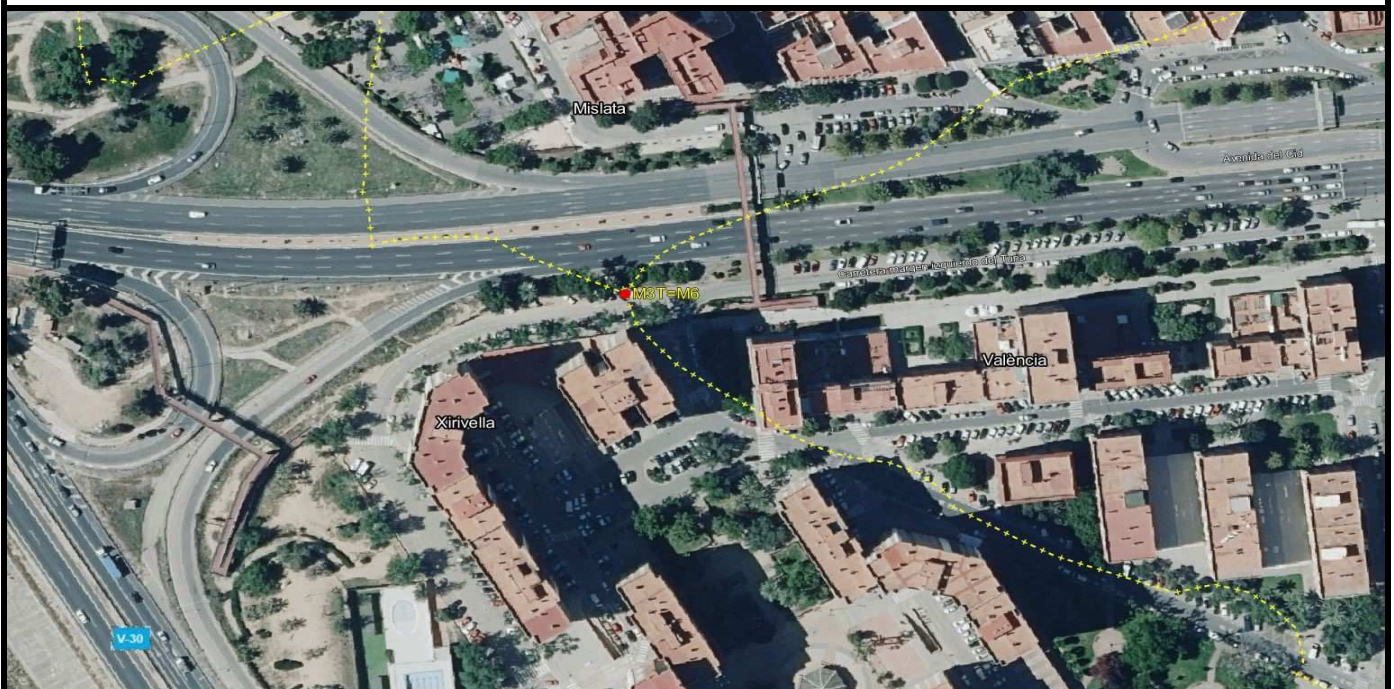

Descripció d'ubicació: / Descripción de ubicación:

Actualment correspon amb el marge Sud de l'Av. Del Cid de València en zona d'aparcament i jardí de la Carretera Marge Esquerre del Túria, abans d'arribar al pas elevat (Segons Acta es trobava en el marge dret de la séquia d'Anderella i el marge Oest del Camí Vell de València a Xirivella). Aquesta fita és comuna als termes municipals de Xirivella, Mislata i València.

Actualmente corresponde con el margen Sur de la Av. Del Cid de València en zona de aparcamiento y jardín de la Carretera Margen Izquierda del Turia, antes de llegar al paso elevado (Según Acta se encontraba en la margen derecha de la acequia de Anderella y el margen Oeste del camino viejo de València a Xirivella). Este mojón es común a los términos municipales de Xirivella, Mislata y València.

Geometria línia a punt anterior: / Geometría línea a punto anterior:

La línia entre les fites M5 i M6 va des del M5 en direcció nord fins el encreuament amb la V-30, des d'ací cap a l'est fins al carrer Vicente Salvatierra de Mislata , aproximadament el número 9 i des de ací en direcció sud fins a la zona enjardinada d'accessos a la V-30 i A-3 des del marge Nord de la A-3 i des d'aquest punt en direcció nord-est fins al carrer Vicente Blasco Ibañez (núm. 97) de Mislata després cap al Sud travessant l'A-3 fins a arribar a la fita M6 (segons acta era l'eix de la séquia de Xirivella, una regadora i bogues de terrenys de reg).

La línea entre los mojones M5 y M6 va desde el M5 en dirección norte hasta su cruce con la V-30, desde aquí hacia el este hasta la calle Vicente Salvatierra de Mislata , aproximadamente el número 9 y desde aquí en dirección sur hasta la zona ajardinada de accesos a la V-30 y A-3 desde el margen Norte de la A-3 y desde este punto dirección noreste hasta la calle Vicente Blasco Ibañez (nº 97) de Mislata luego hacia el Sur atravesando la A-3 hasta llegar al mojón M6 (según acta era el eje de la acequia de Xirivella, una regadora y lindes de terrenos de riego).

Comentaris: / Comentarios:

Fita virtual, per trobar-se en zona de pas de vehicles.

Mojón virtual, por encontrarse en zona de paso de vehículos.

Croquis:

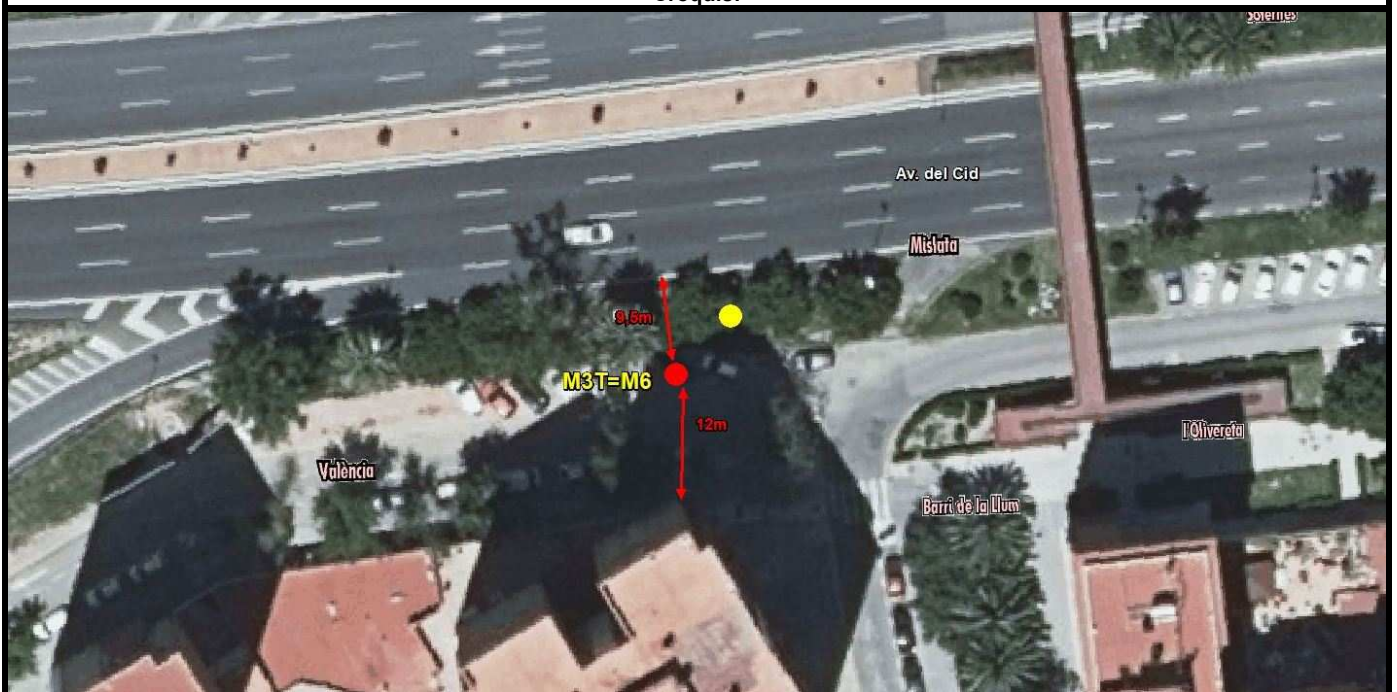

Fotografia panoràmica / Fotografía panorámica

