

DELIMITACIÓ MUNICIPAL
DELIMITACIÓ MUNICIPAL



LÍNIA LÍMIT ENTRE ELS TERMES MUNICIPALS DE CHESTE I RIBA-ROJA DE TÚRIA
LÍNEA LÍMITE ENTRE LOS TÉRMINOS MUNICIPALES DE CHESTE Y RIBA-ROJA DE TÚRIA

Nom del molló: M1-M3T <i>Nombre del mojón:</i> M1-M3T	Data de visita / Fecha de visita: 19/06/2020
Tipus de punt: Molló verdader <i>Tipo de punto:</i> Mojón verdadero	
Estat: Monumentat semidestruït <i>Estado:</i> Monumentado semidestruído	
X, Y UTM-ETRS89: (m) X: 707175,090 Y: 4372625,330	
Tipus de senyal: Molló de calç i cant <i>Tipo de señal:</i> Mojón de cal y canto	

Situació / Situación

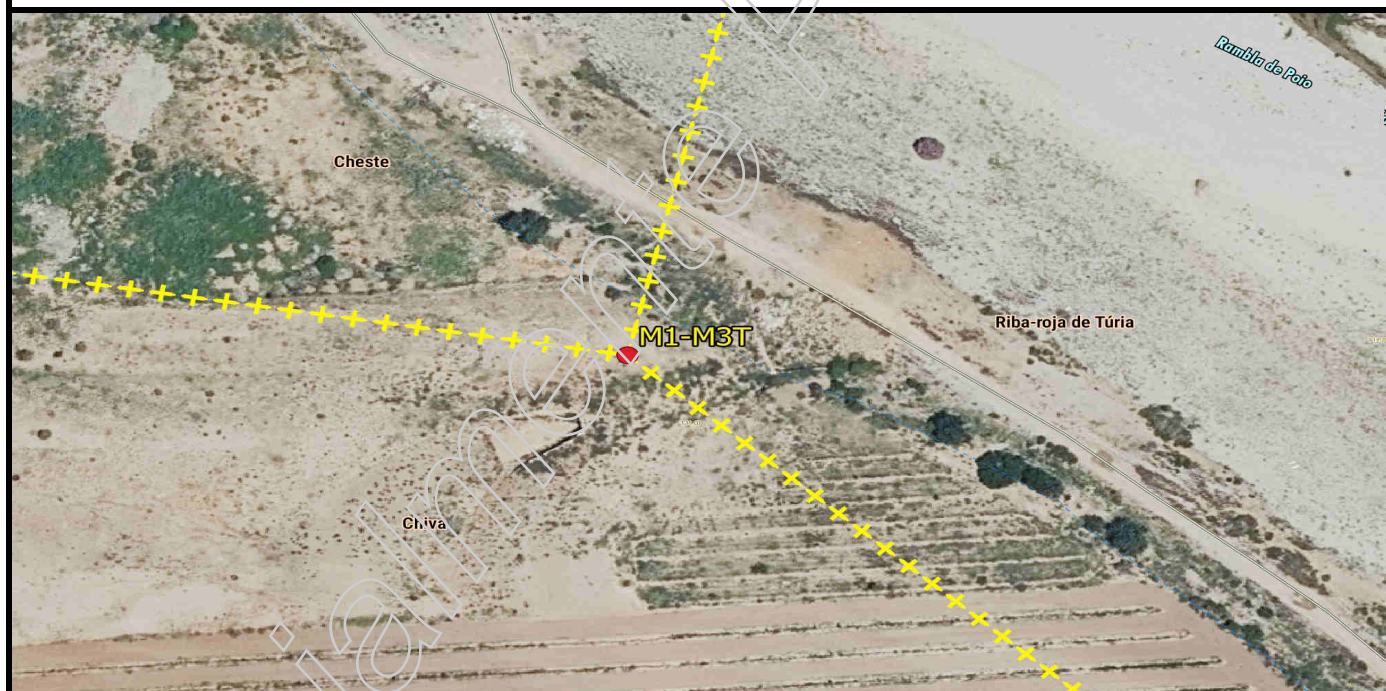

Descripció d'ubicació: / Descripción de ubicación:

Situat en la partida del Poio, pròxim a la Rambla del mateix nom, sobre la parcel·la cadastral 46113A01700278. Fita comuna als termes municipals de Cheste, Chiva i Riba-roja de Túria.

Situado en la partida del Poio, próximo a la Rambla del mismo nombre, sobre la parcela catastral 46113A01700278. Mojón común a los términos de Cheste, Chiva y Riba-roja de Túria.

Comentaris: / Comentarios:

Fita de forma aproximadament cònica de 1,56 m de major dimensió i 1,90 m d'altura.

Mojón de forma aproximadamente cónica de 1,56 m de mayor dimensión y 1,90 m de altura.

Croquis:



Fotografia panoràmica / Fotografía panorámica



DELIMITACIÓ MUNICIPAL
DELIMITACIÓ MUNICIPAL



LÍNIA LÍMIT ENTRE ELS TERMES MUNICIPALS DE CHESTE I RIBA-ROJA DE TÚRIA
LÍNEA LÍMITE ENTRE LOS TÉRMINOS MUNICIPALES DE CHESTE Y RIBA-ROJA DE TÚRIA

Nom del molló: M2-M3T <i>Nombre del mojón:</i> M2-M3T	Data de visita / Fecha de visita: 19/06/2020
Tipus de punt: Molló verdader <i>Tipo de punto:</i> Mojón verdadero	
Estat: Monumentat en bon estat <i>Estado:</i> Monumentado en buen estado	
X, Y UTM-ETRS89: (m) X: 707341,640 Y: 4373382,880	
Tipus de senyal: Molló de calç i cant <i>Tipo de señal:</i> Mojón de cal y canto	

Situació / Situación

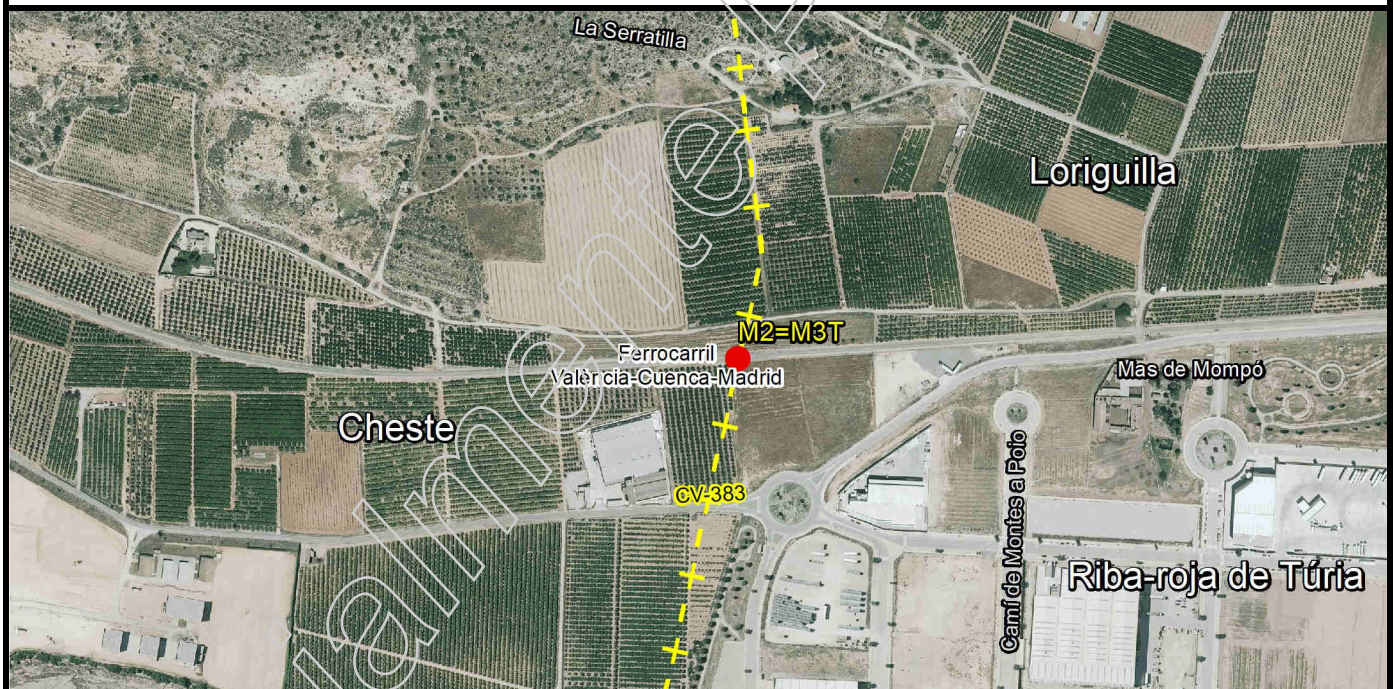

Descripció d'ubicació: / Descripción de ubicación:

Situat en el paratge de la Serratilla i en la llinda sud dels terrenys del ferrocarril. Fita comuna als termes municipals de Cheste, Loriguilla i Riba-roja de Túria.

Situado en el paraje de la Serratilla y en el linde sur de los terrenos del ferrocarril. Mojón común a los términos municipales de Cheste, Loriguilla y Riba-roja de Túria.

Geometria línia a punt anterior: / *Geometría línea al punto anterior:*

La línia de terme reconeguda entre les fites M1 i M2 és la línia recta que els uneix.

La línea de término reconocida entre los mojones M1 y M2 es la línea recta que los une.

Comentaris: / *Comentarios:*

Fita triangular en bon estat. És de formigó i té de dimensions aproximadament 1,20 m d'altura i 40 cm de costat.

Mojón triangular en buen estado. Es de hormigón y tiene de dimensiones aproximadamente 1,20 m de altura y 40 cm de lado.

Croquis:



Fotografia panoràmica / Fotografía panorámica



DELIMITACIÓ MUNICIPAL
DELIMITACIÓ MUNICIPAL



LÍNIA LÍMIT ENTRE ELS TERMES MUNICIPALS DE CHESTE I RIBA-ROJA DE TÚRIA
LÍNEA LÍMITE ENTRE LOS TÉRMINOS MUNICIPALES DE CHESTE Y RIBA-ROJA DE TÚRIA

Nom del molló: M3-Testimoni <i>Nombre del mojón:</i> M3-Testigo	Data de visita / Fecha de visita: 15/10/2020
Tipus de punt: Molló testimoni <i>Tipo de punto:</i> Mojón testigo	
Estat: Monumentat en bon estat <i>Estado:</i> Monumentado en buen estado	
X, Y UTM-ETRS89: (m) X: 706666,290 Y: 4375013,040	
Tipus de senyal: Molló de calç i cant <i>Tipo de señal:</i> Mojón de cal y canto	

Situació / Situación

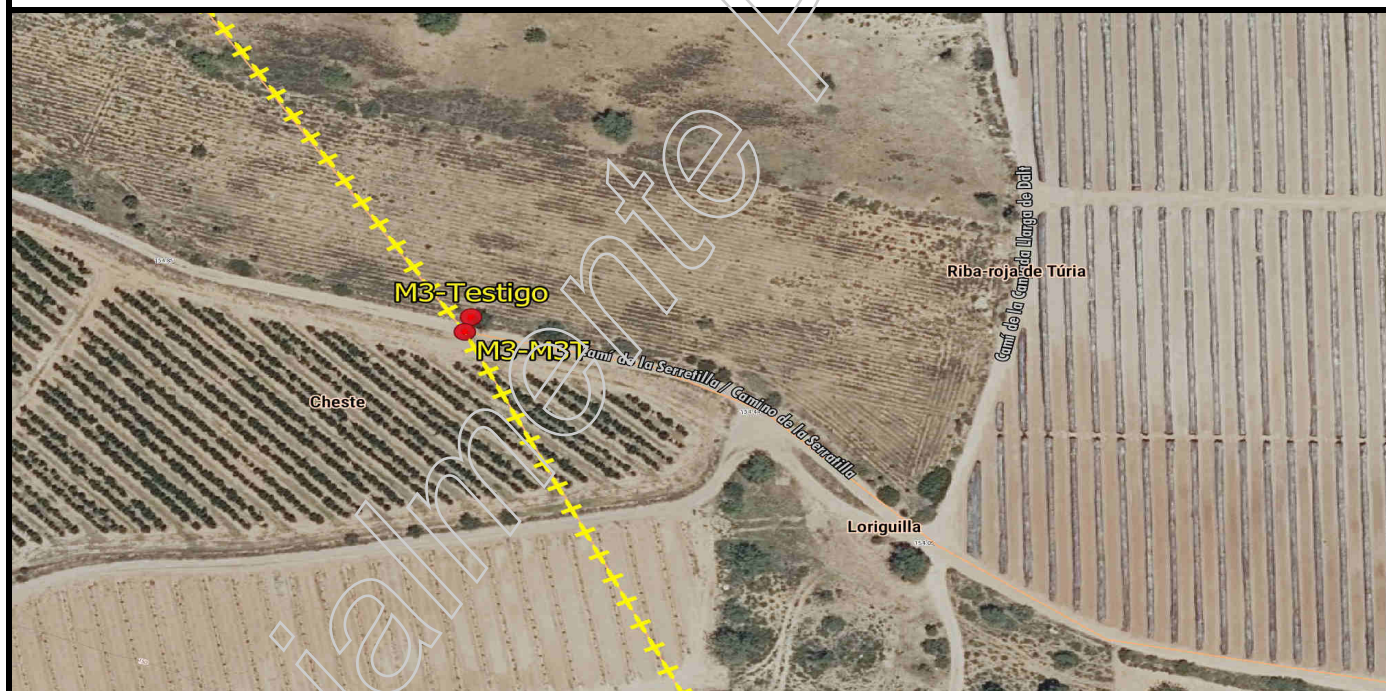

Descripció d'ubicació: / Descripción de ubicación:

Situat en el marge nord del camí de la Serratilla ("de Montes a la Santa o del Molinero"), en antiga llinda.

Situado en el margen norte del camino de la Serratilla (de Montes a la Santa o del Molinero), en antigua linde.

Comentaris: / Comentarios:

Fita de calç i cante de forma triangular de 40 cm de costat i 1 m d'altura, al costat d'una garrofera. Es troba a 4 m de l'eix del camí.

Mojón de cal i canto de forma triangular de 40 cm de lado y 1 m de altura, junto a un algarrobo. Se encuentra a 4m del eje del camino.

Croquis:



Fotografia panoràmica / Fotografía panorámica



DELIMITACIÓ MUNICIPAL
DELIMITACIÓ MUNICIPAL



LÍNIA LÍMIT ENTRE ELS TERMES MUNICIPALS DE CHESTE I RIBA-ROJA DE TÚRIA
LÍNEA LÍMITE ENTRE LOS TÉRMINOS MUNICIPALES DE CHESTE Y RIBA-ROJA DE TÚRIA

Nom del molló: M3-M3T <i>Nombre del mojón:</i> M3-M3T	Data de visita / Fecha de visita: 09/11/2020
Tipus de punt: Molló verdader <i>Tipo de punto:</i> Mojón verdadero	
Estat: Virtual replantejat <i>Estado:</i> Virtual replanteado	
X, Y UTM-ETRS89: (m) X: 706665,010 Y: 4375009,150	
Tipus de senyal: Fita virtual <i>Tipo de señal:</i> Mojón virtual	

Situació / Situación

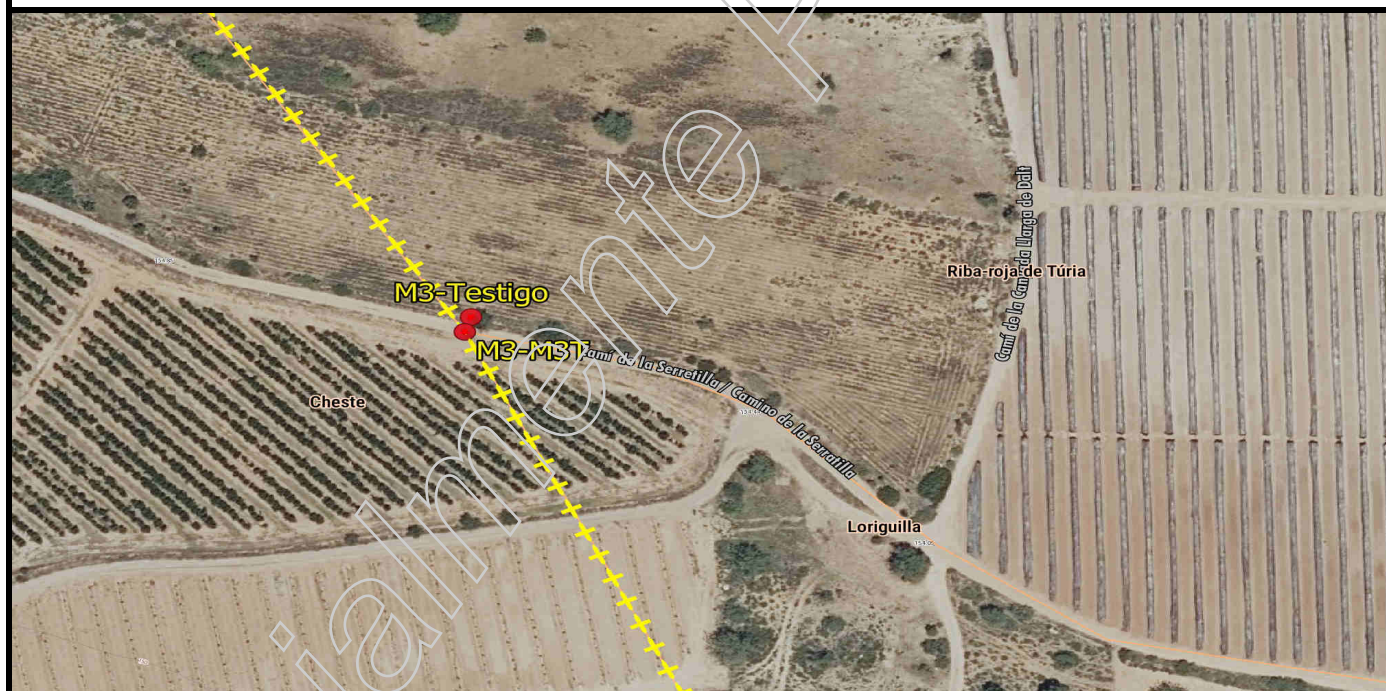

Descripció d'ubicació: / Descripción de ubicación:

Punt d'intersecció de l'eix del camí de la Serratilla ("de Montes a la Santa o del Molinero"), amb la normal baixada a aquest eix des del M3_Testimoni. Fita comuna als termes municipals de Cheste, Loriguilla i Riba-roja de Túria.

Punto de intersección del eje del camino de la Serratilla (de Montes a la Santa o del Molinero), con la normal bajada a dicho eje desde el M3_Testigo. Mojón común a los términos municipales de Cheste, Loriguilla y Riba-roja de Túria.

Comentaris: / Comentarios:

Fita virtual replantejada.
Mojón virtual replanteado.

Croquis:



Fotografia panoràmica / Fotografía panorámica



DELIMITACIÓ MUNICIPAL
DELIMITACIÓ MUNICIPAL



LÍNIA LÍMIT ENTRE ELS TERMES MUNICIPALS DE CHESTE I RIBA-ROJA DE TÚRIA
LÍNEA LÍMITE ENTRE LOS TÉRMINOS MUNICIPALES DE CHESTE Y RIBA-ROJA DE TÚRIA

Nom del molló: M4 <i>Nombre del mojón:</i> M4	Data de visita / Fecha de visita: 09/11/2020
Tipus de punt: Molló verdader <i>Tipo de punto:</i> Mojón verdadero	
Estat: Virtual replantejat <i>Estado:</i> Virtual replanteado	
X, Y UTM-ETRS89: (m) X: 705744,100 Y: 4376487,890	
Tipus de senyal: Fita virtual <i>Tipo de señal:</i> Mojón virtual	

Situació / Situación

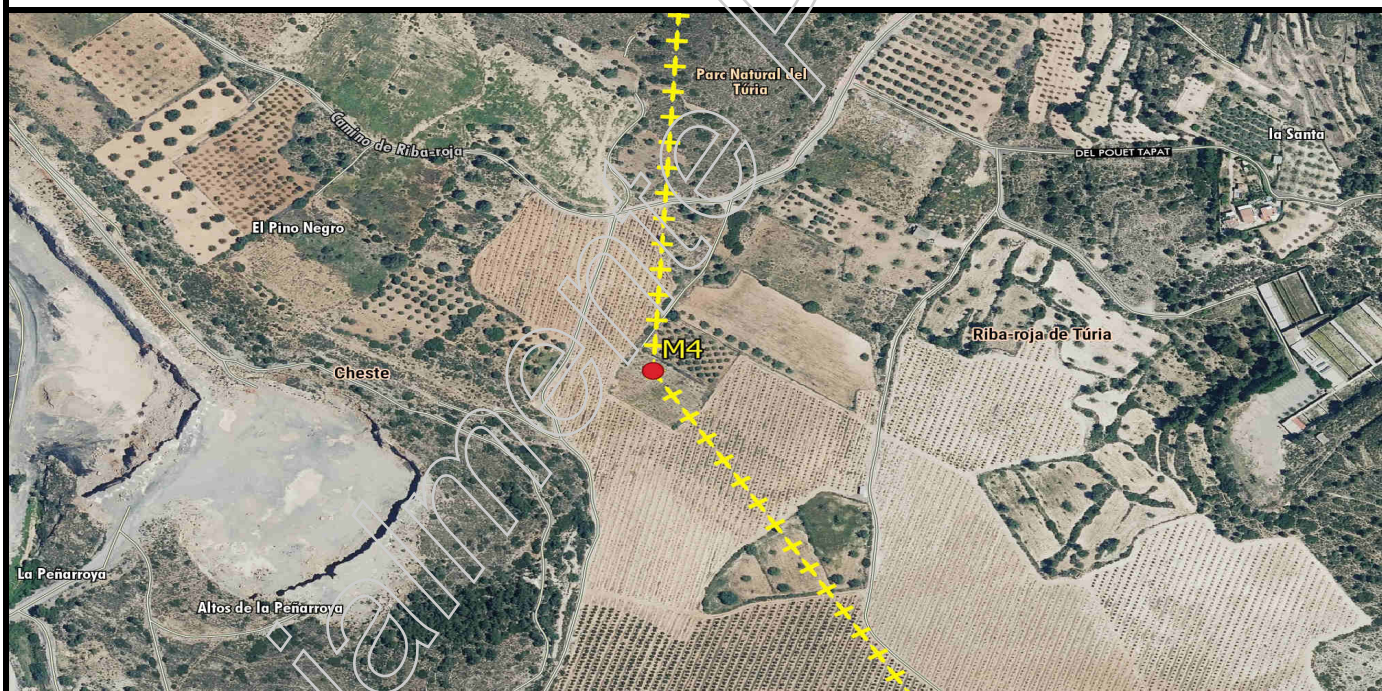

Descripció d'ubicació: / Descripción de ubicación:

Està situat enmig d'un camp en guaret (en l'acta de vinyes), coneguda com la Vinya de la Santa, en la partida de "La Peñarroya" (Ref cat. 46111A02300043).

Está situado en medio de un campo en barbecho (en el acta de viñas), conocida como la Viña de la Santa, en la partida de La Peñarroya (Ref cat. 46111A02300043).

Geometria línia a punt anterior: / Geometría línea al punto anterior:

La línia de terme reconeguda entre les fites M3 i M4 és la línia recta que els uneix.

La línia de término reconocida entre los mojones M3 y M4 es la línea recta que los une.

Croquis:



Fotografia panoràmica / Fotografía panorámica



DELIMITACIÓ MUNICIPAL
DELIMITACIÓ MUNICIPAL



LÍNIA LÍMIT ENTRE ELS TERMES MUNICIPALS DE CHESTE I RIBA-ROJA DE TÚRIA
LÍNEA LÍMITE ENTRE LOS TÉRMINOS MUNICIPALES DE CHESTE Y RIBA-ROJA DE TÚRIA

Nom del molló: M5-M3T <i>Nombre del mojón:</i> M5-M3T	Data de visita / Fecha de visita: 23/09/2019
Tipus de punt: Molló verdader <i>Tipo de punto:</i> Mojón verdadero	
Estat: Monumentat en bon estat <i>Estado:</i> Monumentado en buen estado	
X, Y UTM-ETRS89: (m) X: 705768,507 Y: 4376919,914	
Tipus de senyal: Molló de calç i cant <i>Tipo de señal:</i> Mojón de cal y canto	

Situació / Situación

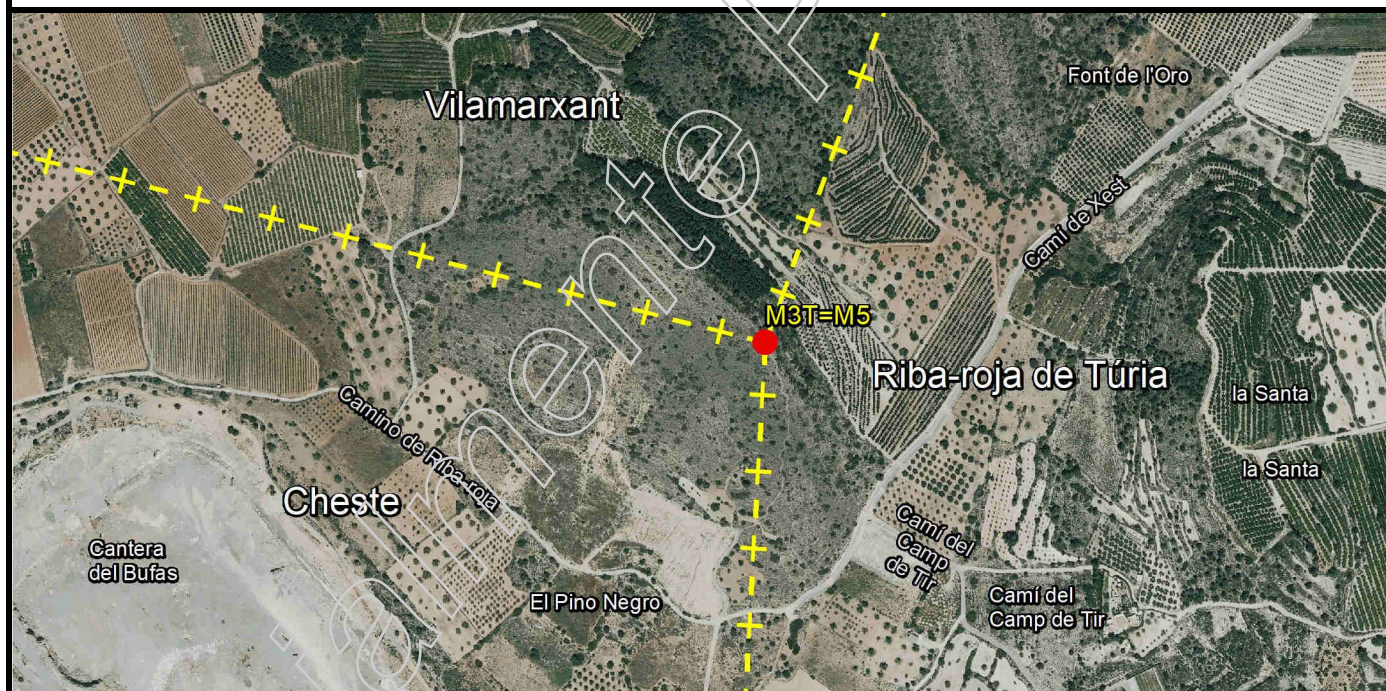

Descripció d'ubicació: / Descripción de ubicación:

Està situat en el lloc denominat El Pino Negro en el Parc Natural del Túria (segons l'acta en el lloc denominat "Cuchillo de Montero"), sobre el vessant de la pròpia serra i situat en bosc baix. Es localitza en la cresta d'una formació rocosa i és visible des de la carretera pròxima a la zona. Fita comuna a Vilamarxant, Cheste y Ribarroja del Túria.

Está situado en el sitio denominado El Pino Negro en el Parc Natural del Túria (según el acta en el sitio denominado "Cuchillo de Montero"), sobre la vertiente de la propia sierra y situado en monte bajo. Se localiza en la cresta de una formación rocosa y es visible desde la carretera próxima a la zona. Mojón común a los términos municipales de Vilamarxant, Cheste y Ribarroja del Túria.

Geometria línia a punt anterior: / *Geometría línea al punto anterior:*

La línia de terme reconeguda entre les fites M5 i M4 és la línia recta que els uneix.

La línia de término reconocida entre los mojones M5 y M4 es la línea recta que los une.

Comentaris: / *Comentarios:*

Fita en bon estat de calç i cant, té per dimensions d'altura 1,6m.

Mojón en buen estado de cal y canto, tiene por dimensiones de altura 1,6m.

Croquis:



Fotografia panoràmica / Fotografía panoràmica

