

DELIMITACIÓ MUNICIPAL
DELIMITACIÓ MUNICIPAL



LÍNIA LÍMIT ENTRE ELS TERMES MUNICIPALS DE CHESTE I LORIGUILLA
LÍNEA LÍMITE ENTRE LOS TÉRMINOS MUNICIPALES DE CHESTE Y LORIGUILLA

Nom del molló: M1-M3T <i>Nombre del mojón:</i> M1-M3T	Data de visita / Fecha de visita: 19/06/2020
Tipus de punt: Molló verdader <i>Tipo de punto:</i> Mojón verdadero	
Estat: Monumentat en bon estat <i>Estado:</i> Monumentado en buen estado	
X, Y UTM-ETRS89: (m) X: 707341,640 Y: 4373382,880	
Tipus de senyal: Molló de calç i cant <i>Tipo de señal:</i> Mojón de cal y canto	

Situació / Situación

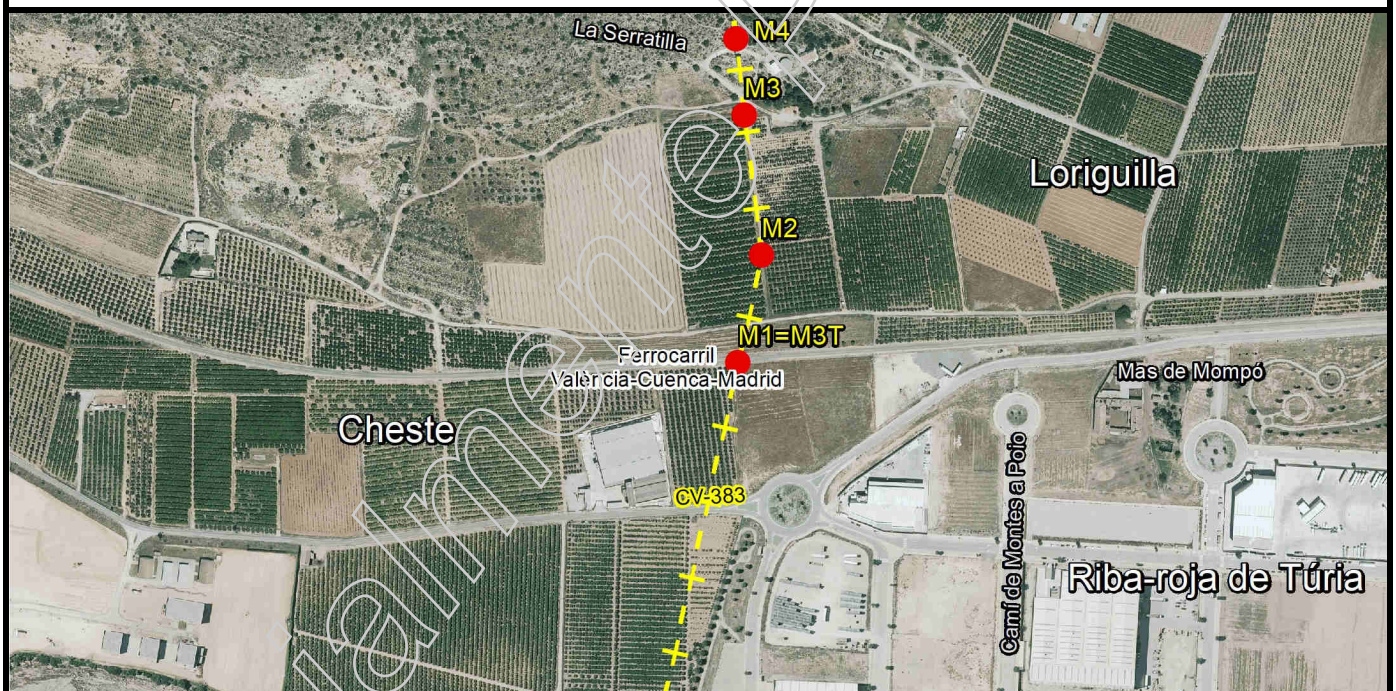

Descripció d'ubicació: / Descripción de ubicación:

Situat en el paratge de la Serratilla i en la llinda sud dels terrenys del ferrocarril. Fita comuna als termes municipals de Cheste, Loriguilla i Ribarroja de Túria.

Situado en el paraje de la Serratilla y en el linde sur de los terrenos del ferrocarril. Mojón común a los términos municipales de Cheste, Loriguilla y Ribarroja de Túria.

Comentaris: / Comentarios:

Fita triangular en bon estat. És de formigó i té de dimensions aproximadament 1,20 m d'altura i 40 cm de costat.

Mojón triangular en buen estado. Es de hormigón y tiene de dimensiones aproximadamente 1,20 m de altura y 40 cm de lado.

Croquis:



Fotografia panoràmica / Fotografía panorámica



DELIMITACIÓ MUNICIPAL
DELIMITACIÓ MUNICIPAL



LÍNIA LÍMIT ENTRE ELS TERMES MUNICIPALS DE CHESTE I LORIGUILLA
LÍNEA LÍMITE ENTRE LOS TÉRMINOS MUNICIPALES DE CHESTE Y LORIGUILLA

Nom del molló: M2 <i>Nombre del mojón:</i> M2	Data de visita / Fecha de visita: 19/06/2020
Tipus de punt: Molló verdader <i>Tipo de punto:</i> Mojón verdadero	
Estat: Monumentat en bon estat <i>Estado:</i> Monumentado en buen estado	
X, Y UTM-ETRS89: (m) X: 707367,080 Y: 4373497,480	
Tipus de senyal: Fita de pedra <i>Tipo de señal:</i> Hito de piedra	

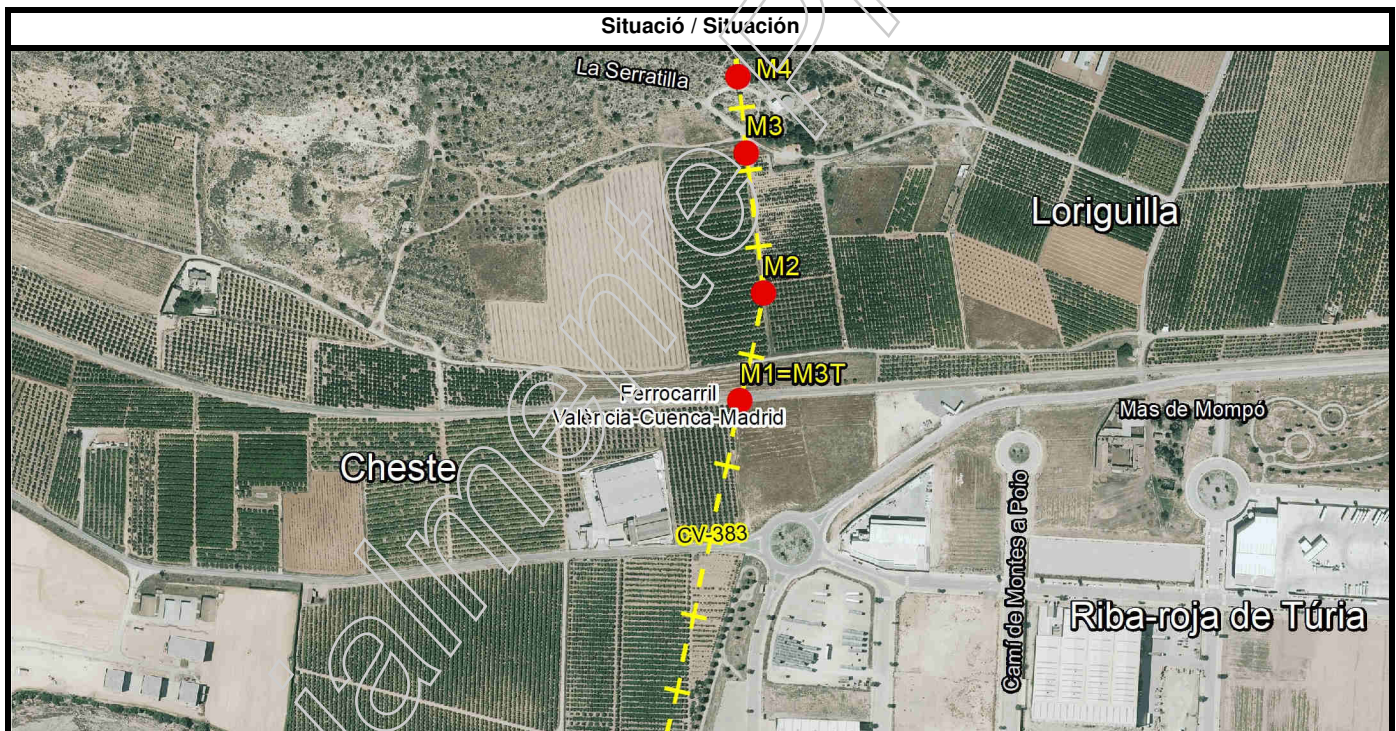

Descripció d'ubicació: / Descripción de ubicación:

Situat el paratge de la Serratilla, en la llinda de dos camps de tarongers, entre les parcel·les de Ref Cat 46111A02500434 i 46150A00100047.

Situado el paraje de la Serratilla, en el linde de dos campos de naranjos, entre las parcelas de Ref Cat 46111A02500434 y 46150A00100047.

Geometria línia a punt anterior: / *Geometría línea al punto anterior:*

La línia de terme reconeguda entre les fites M1 i M2 és la línia recta que els uneix.

La línia de término reconocida entre los mojones M1 y M2 es la línea recta que los une.

Comentaris: / *Comentarios:*

Fita de pedra en bon estat de forma tronc piramidal quadrangular. Té de dimensions 35 cm d'altura i 20 cm de costat.

Hito de piedra en buen estado de forma tronco piramidal cuadrangular. Tiene de dimensiones 35 cm de altura y 20 cm de lado.

Croquis:



Fotografia panoràmica / Fotografía panorámica



DELIMITACIÓ MUNICIPAL
DELIMITACIÓ MUNICIPAL



LÍNIA LÍMIT ENTRE ELS TERMES MUNICIPALS DE CHESTE I LORIGUILLA
LÍNEA LÍMITE ENTRE LOS TÉRMINOS MUNICIPALES DE CHESTE Y LORIGUILLA

Nom del molló: M3 <i>Nombre del mojón:</i> M3	Data de visita / Fecha de visita: 15/10/2020
Tipus de punt: Molló verdader <i>Tipo de punto:</i> Mojón verdadero	
Estat: Monumentat en bon estat <i>Estado:</i> Monumentado en buen estado	
X, Y UTM-ETRS89: (m) X: 707348,690 Y: 4373646,470	
Tipus de senyal: Fita de pedra <i>Tipo de señal:</i> Hito de piedra	

Situació / Situación

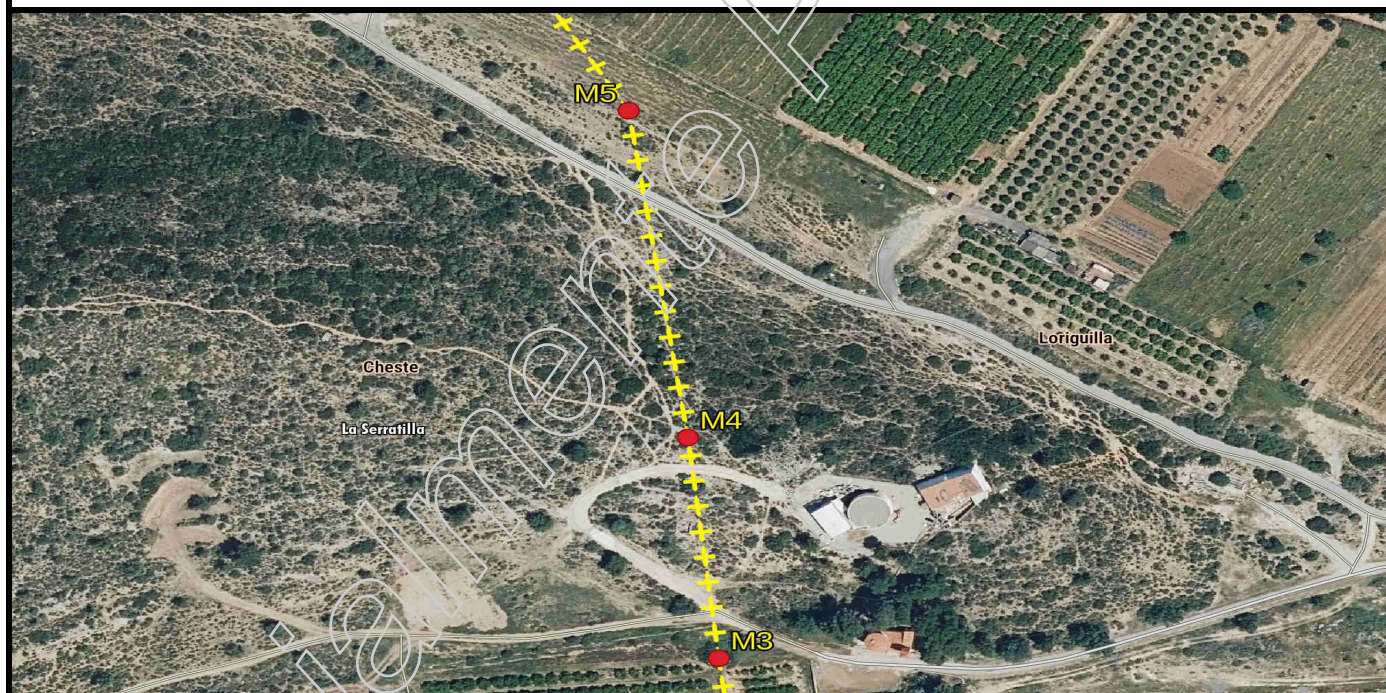

Descripció d'ubicació: / Descripción de ubicación:

Situat en el paratge de la Serratilla situat a la cantonada SO d'una arqueta de reg. Es troba entre les parcel·les cadastrals 46111A02500434 i 46150A00100059.

Situado en el paraje de la Serratilla situado en la esquina SO de una arqueta de riego. Se encuentra entre las parcelas catastrales 46111A02500434 y 46150A00100059.

Geometria línia a punt anterior: / *Geometría línea al punto anterior:*

La línia de terme reconeguda entre les fites M2 i M3 és la línia recta que els uneix.

La línea de término reconocida entre los mojones M2 y M3 es la línea recta que los une.

Comentaris: / *Comentarios:*

Fita de pedra en bon estat de forma tronc piramidal quadrangular. Té de dimensions 35 cm d'altura i 20 cm de costat.

Hito de piedra en buen estado de forma tronco piramidal cuadrangular. Tiene de dimensiones 35 cm de altura y 20 cm de lado.

Croquis:



Fotografia panoràmica / *Fotografía panorámica*



DELIMITACIÓ MUNICIPAL
DELIMITACIÓ MUNICIPAL



LÍNIA LÍMIT ENTRE ELS TERMES MUNICIPALS DE CHESTE I LORIGUILLA
LÍNEA LÍMITE ENTRE LOS TÉRMINOS MUNICIPALES DE CHESTE Y LORIGUILLA

Nom del molló: M4 <i>Nombre del mojón:</i> M4	Data de visita / Fecha de visita: 19/06/2020
Tipus de punt: Molló verdader <i>Tipo de punto:</i> Mojón verdadero	
Estat: Monumentat en bon estat <i>Estado:</i> Monumentado en buen estado	
X, Y UTM-ETRS89: (m) X: 707339,760 Y: 4373728,040	
Tipus de senyal: Fita de pedra <i>Tipo de señal:</i> Hito de piedra	

Situació / Situación



Descripció d'ubicació: / Descripción de ubicación:

Situat en el paratge de la Serratilla a 10 m del camí de terra i 25 m de la torre elèctrica, en antic terreny de bosc baix.

Situado en el paraje de la Serratilla a 10 m del camino de tierra y 25 m de la torre eléctrica, en antiguo terreno de monte bajo.

Geometria línia a punt anterior: / *Geometría línea al punto anterior:*

La línia de terme reconeguda entre les fites M3 i M4 és la línia recta que els uneix.

La línia de término reconocida entre los mojones M3 y M4 es la línea recta que los une.

Comentaris: / *Comentarios:*

Fita de pedra en bon estat de forma tronc piramidal quadrangular. Té de dimensions 40 cm d'altura i 20 cm de costat.

Hito de piedra en buen estado de forma tronco piramidal cuadrangular. Tiene de dimensiones 40 cm de altura y 20 cm de lado.

Croquis:

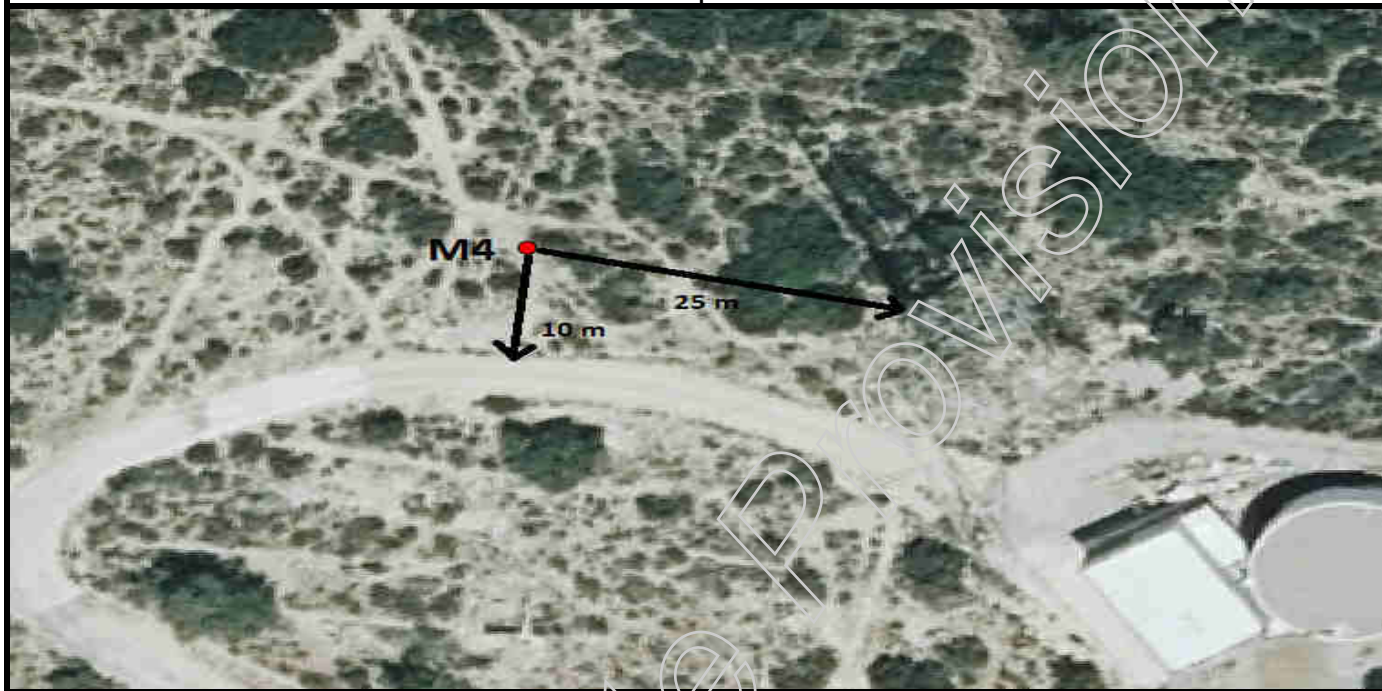

Fotografia panoràmica / Fotografía panorámica



DELIMITACIÓ MUNICIPAL
DELIMITACIÓ MUNICIPAL



LÍNIA LÍMIT ENTRE ELS TERMES MUNICIPALS DE CHESTE I LORIGUILLA
LÍNEA LÍMITE ENTRE LOS TÉRMINOS MUNICIPALES DE CHESTE Y LORIGUILLA

Nom del molló: M5 <i>Nombre del mojón:</i> M5	Data de visita / Fecha de visita: 19/06/2020
Tipus de punt: Molló verdader <i>Tipo de punto:</i> Mojón verdadero	
Estat: Monumentat en bon estat <i>Estado:</i> Monumentado en buen estado	
X, Y UTM-ETRS89: (m) X: 707322,560 Y: 4373848,910	
Tipus de senyal: Fita de pedra <i>Tipo de señal:</i> Hito de piedra	

Situació / Situación

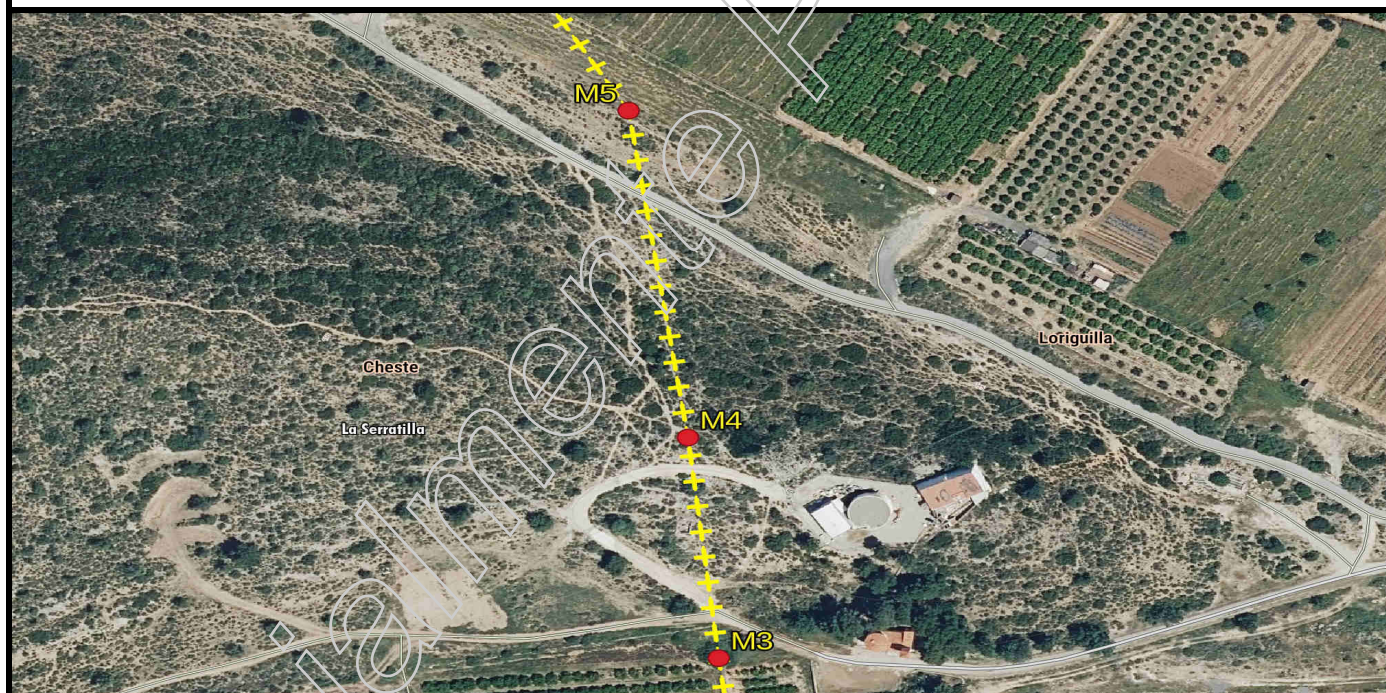

Descripció d'ubicació: / Descripción de ubicación:

Situat en el paratge de la Serratilla en terrenys de bosc baix, a uns 20 m del camí a la Serratilla en la llanda entre les parcel·les cadastrals

Situado en el paraje de la Serratilla en terrenos de monte bajo, a unos 20 m del camino a la Serratilla en el linde entre parcelas catastrales

Geometria línia a punt anterior: / *Geometría línea al punto anterior:*

La línia de terme reconeguda entre les fites M4 i M5 és la línia recta que els uneix.

La línea de término reconocida entre los mojones M4 y M5 es la línea recta que los une.

Comentaris: / *Comentarios:*

Fita de pedra en bon estat de forma tronc piramidal quadrangular. Té de dimensions 40 cm d'altura i 20 cm de costat.

Hito de piedra en buen estado de forma tronco piramidal cuadrangular. Tiene de dimensiones 40 cm de altura y 20 cm de lado.

Croquis:



Fotografia panoràmica / Fotografía panorámica



DELIMITACIÓ MUNICIPAL
DELIMITACIÓ MUNICIPAL



LÍNIA LÍMIT ENTRE ELS TERMES MUNICIPALS DE CHESTE I LORIGUILLA
LÍNEA LÍMITE ENTRE LOS TÉRMINOS MUNICIPALES DE CHESTE Y LORIGUILLA

Nom del molló: M6 <i>Nombre del mojón:</i> M6	Data de visita / Fecha de visita: 15/10/2020
Tipus de punt: Molló verdader <i>Tipo de punto:</i> Mojón verdadero	
Estat: Monumentat en bon estat <i>Estado:</i> Monumentado en buen estado	
X, Y UTM-ETRS89: (m) X: 707076,750 Y: 4374269,290	
Tipus de senyal: Fita de pedra <i>Tipo de señal:</i> Hito de piedra	

Situació / Situación

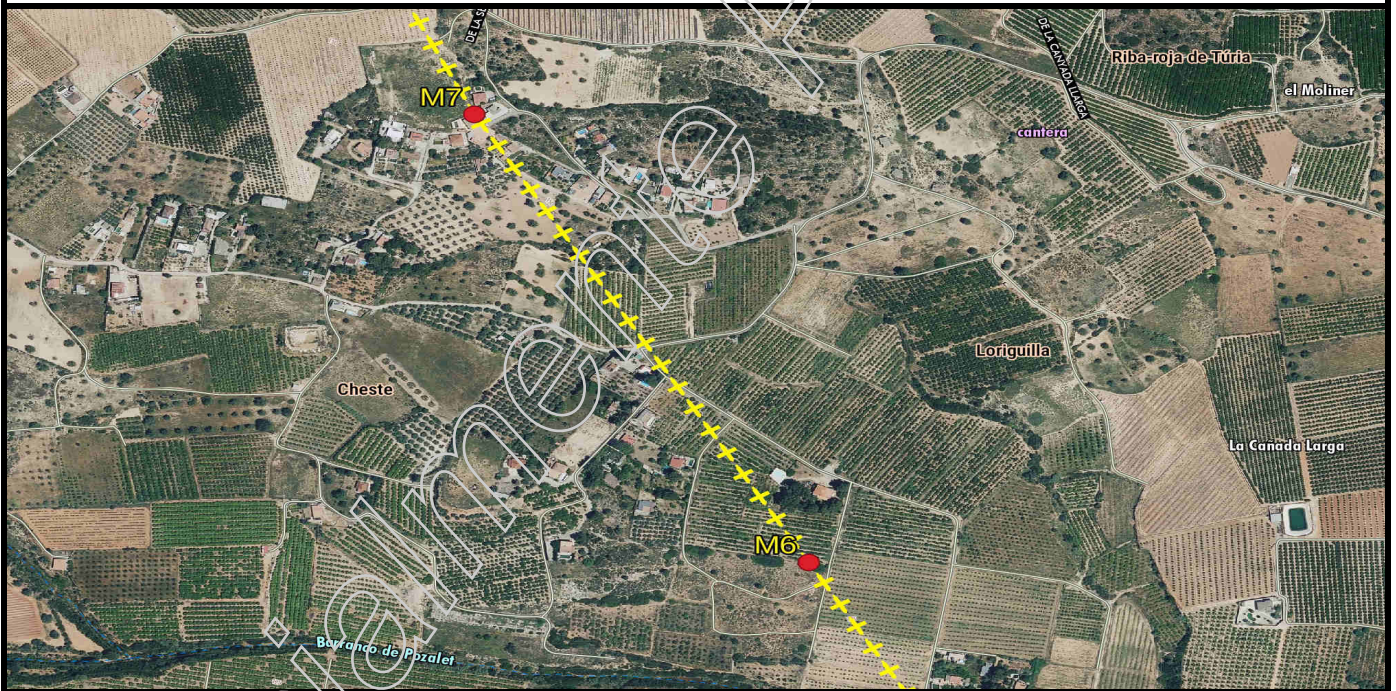

Descripció d'ubicació: / Descripción de ubicación:

Situat a "la Cañada Larga" ("Cañada de Mingo Vela" segons l'acta), sobre el mur que es linde de terrenos.

Situado en la Cañada Larga (Cañada de Mingo Vela según el acta) sobre el muro que es linde de terrenos.

Geometria línia a punt anterior: / *Geometría línea al punto anterior:*

La línia de terme reconeguda entre les fites M5 i M6 és la línia recta que els uneix.

La línea de término reconocida entre los mojones M5 y M6 es la línea recta que los une.

Comentaris: / *Comentarios:*

Fita de pedra en bon estat de forma tronc piramidal quadrangular. Té de dimensions 40 cm d'altura i 20 cm de costat.

Hito de piedra en buen estado de forma tronco piramidal cuadrangular. Tiene de dimensiones 40 cm de altura y 20 cm de lado.

Croquis:



Fotografia panoràmica / Fotografía panorámica



DELIMITACIÓ MUNICIPAL
DELIMITACIÓ MUNICIPAL



LÍNIA LÍMIT ENTRE ELS TERMES MUNICIPALS DE CHESTE I LORIGUILLA
LÍNEA LÍMITE ENTRE LOS TÉRMINOS MUNICIPALES DE CHESTE Y LORIGUILLA

Nom del molló: M7 <i>Nombre del mojón:</i> M7	Data de visita / Fecha de visita: 15/10/2020
Tipus de punt: Molló verdader <i>Tipo de punto:</i> Mojón verdadero	
Estat: Monumentat en bon estat <i>Estado:</i> Monumentado en buen estado	
X, Y UTM-ETRS89: (m) X: 706752,850 Y: 4374822,720	
Tipus de senyal: Molló de calç i cant <i>Tipo de señal:</i> Mojón de cal y canto	

Situació / Situación

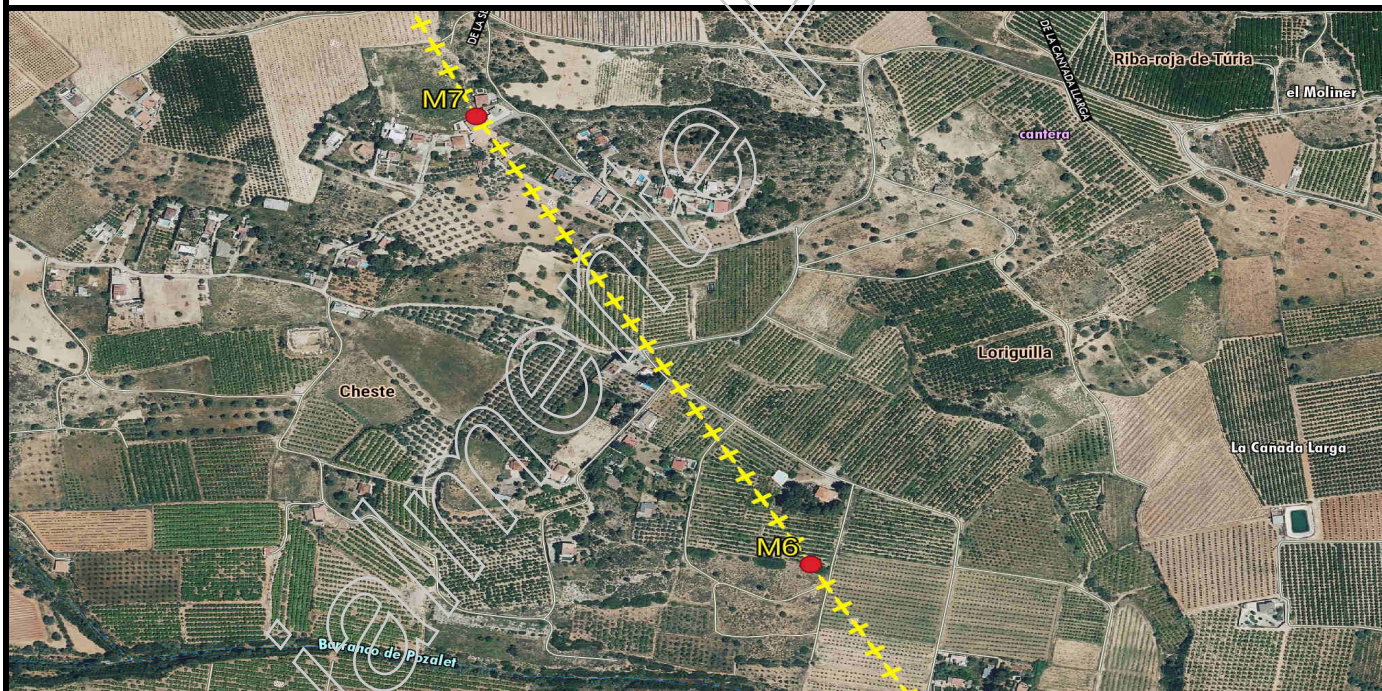

Descripció d'ubicació: / Descripción de ubicación:

Situat en la partida del Pozalet en el lloc denominat "Altico de los Caracoles" segons acta, dins de la parcel·la de referència cadastral 6850602YJ0765S. La parcel·la està barrada.

Situado en la partida del Pozalet en el sitio denominado Altico de los Caracoles según acta, dentro de la parcela de referencia catastral 6850602YJ0765S. La parcela está vallada.

Geometria línia a punt anterior: / *Geometría línea al punto anterior:*

La línia de terme reconeguda entre les fites M6 i M7 és la línia recta que els uneix.

La línia de término reconocida entre los mojones M6 y M7 es la línea recta que los une.

Comentaris: / *Comentarios:*

Fita de calç i cant irregular de 80 cm de diàmetre i 1,60 m d'altura.

Mojón de cal i canto irregular de 80 cm de diámetro y 1,60 m de altura.

Croquis:

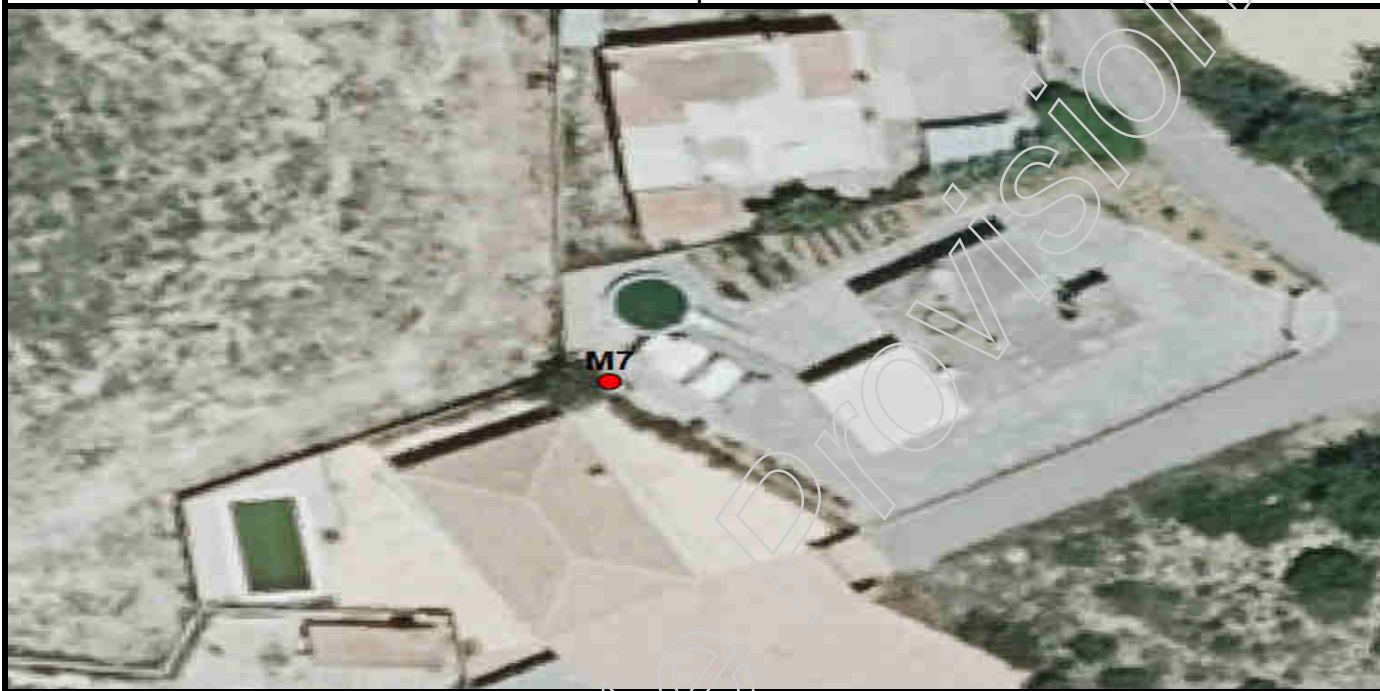

Fotografia panoràmica / Fotografía panorámica



DELIMITACIÓ MUNICIPAL
DELIMITACIÓ MUNICIPAL



LÍNIA LÍMIT ENTRE ELS TERMES MUNICIPALS DE CHESTE I LORIGUILLA
LÍNEA LÍMITE ENTRE LOS TÉRMINOS MUNICIPALES DE CHESTE Y LORIGUILLA

Nom del molló: M8-Testimoni
Nombre del mojón: M8-Testigo

Data de visita / Fecha de visita:
15/10/2020

Tipus de punt: Molló testimoni
Tipo de punto: Mojón testigo

Estat: Monumentat en bon estat
Estado: Monumentado en buen estado

X, Y UTM-ETRS89: (m)

X: 706666,290

Y: 4375013,040

Altitud ortomètrica i el-lipsoïdal (m)
Altitud ortométrica y elipsoidal (m)

H(orto): 155,425

h(el): 205,957

Tipus de senyal: Molló de calç i cant

Tipo de señal: Mojón de cal y canto



Situació / Situación



Descripció d'ubicació: / Descripción de ubicación:

Situat en el marge nord del camí de la Serratilla ("de Montes a la Santa o del Molinero"), en antiga llinda.

Situado en el margen norte del camino de la Serratilla (de Montes a la Santa o del Molinero), en antigua linde.

Comentaris: / Comentarios:

Fita de calç i cant de forma triangular de 40 cm de costat i 1 m d'altura, al costat d'una garrofera. Es troba a 4 m aproximadament de l'eix del camí.

Mojón de cal i canto de forma triangular de 40 cm de lado y 1 m de altura, junto a un algarrobo. Se encuentra a 4m aproximadamente del eje del camino.

Croquis:

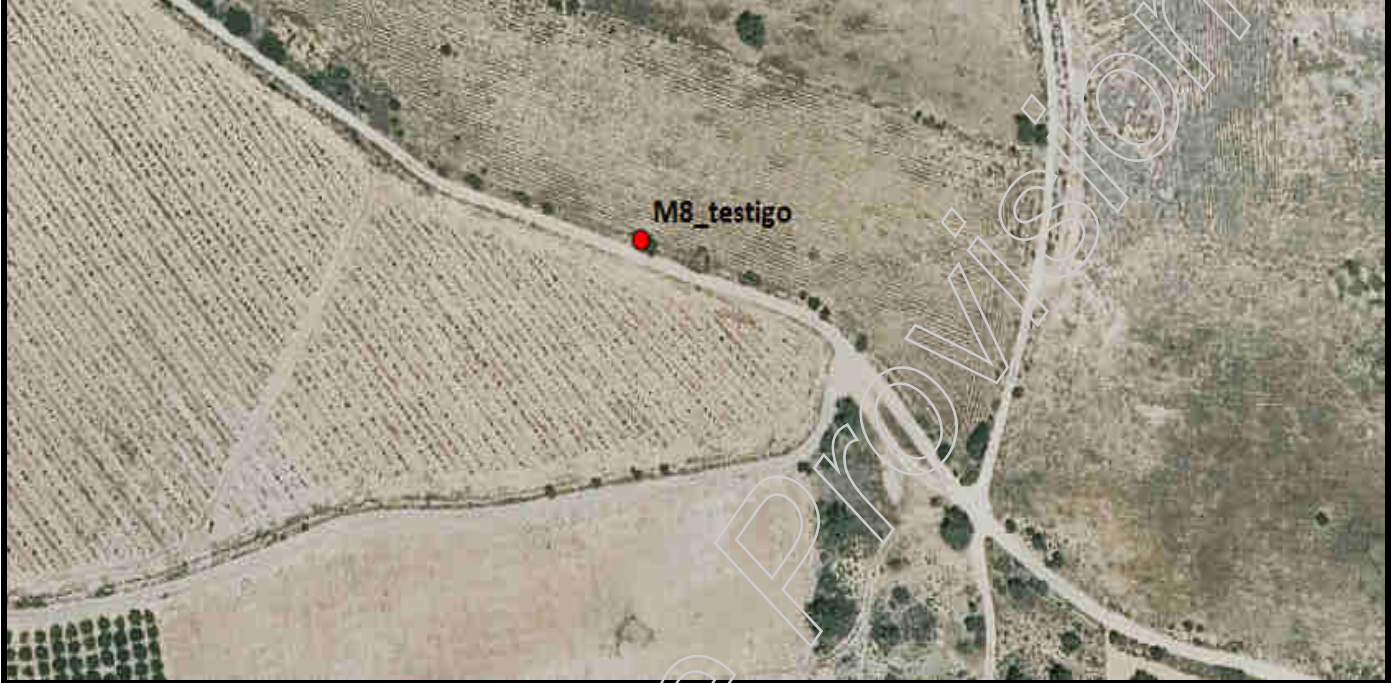

Fotografia panoràmica / Fotografía panorámica



DELIMITACIÓ MUNICIPAL
DELIMITACIÓ MUNICIPAL



LÍNIA LÍMIT ENTRE ELS TERMES MUNICIPALS DE CHESTE I LORIGUILLA
LÍNEA LÍMITE ENTRE LOS TÉRMINOS MUNICIPALES DE CHESTE Y LORIGUILLA

Nom del molló: M8-M3T <i>Nombre del mojón:</i> M8-M3T	Data de visita / Fecha de visita: 15/10/2020
Tipus de punt: Molló verdader <i>Tipo de punto:</i> Mojón verdadero	
Estat: Virtual replantejat <i>Estado:</i> Virtual replanteado	
X, Y UTM-ETRS89: (m) X: 706665,010 Y: 4375009,150	
Tipus de senyal: Fita virtual <i>Tipo de señal:</i> Mojón virtual	

Situació / Situación

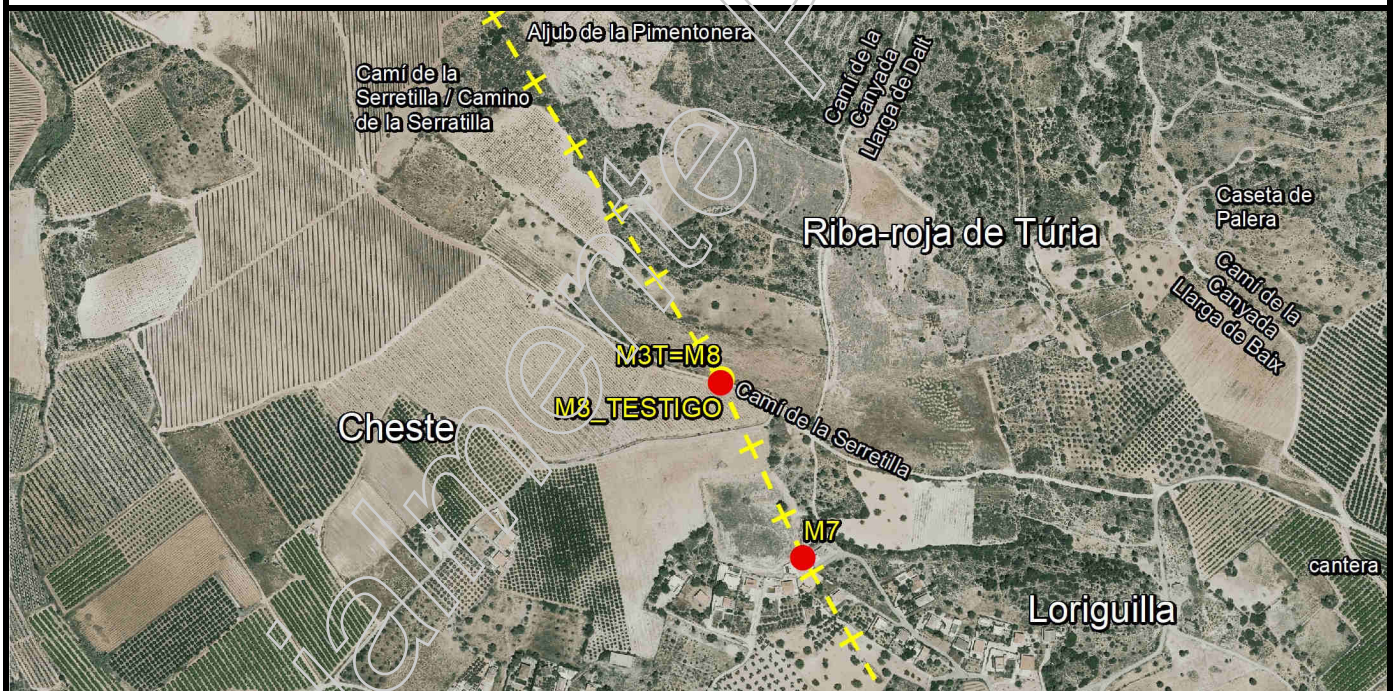

Descripció d'ubicació: / Descripción de ubicación:

Punt d'intersecció de l'eix del camí de la Serratilla ("de Montes a la Santa o del Molinero"), amb la normal baixada a aquest eix des del M3_Testimoni. Fita comuna als termes municipals de Cheste, Loriguilla i Riberoja de Túria.

Punto de intersección del eje del camino de la Serratilla (de Montes a la Santa o del Molinero), con la normal bajada a dicho eje desde el M3_Testigo. Mojón común a los términos municipales de Cheste, Loriguilla y Riberoja de Túria.

Geometria línia a punt anterior: / *Geometría línea al punto anterior:*

La línia de terme reconeguda entre les fites M7 i M8 és la línia recta que els uneix.

La línia de término reconocida entre los mojones M7 y M8 es la línea recta que los une.

Comentaris: / *Comentarios:*

Fita virtual replantejada, per trobar-se a l'eix d'un camí.

Mojón virtual replanteado, por encontrarse en el eje de un camino.

Croquis:



Fotografia panoràmica / Fotografía panorámica

