

DELIMITACIÓ MUNICIPAL
DELIMITACIÓ MUNICIPAL



LÍNIA LÍMIT ENTRE ELS TERMES MUNICIPALS DE QUART DE POBLET I PATERNA
LÍNEA LÍMITE ENTRE LOS TÉRMINOS MUNICIPALES DE QUART DE POBLET Y PATERNA

Nom del molló: M1-M3T
Nombre del mojón: M1-M3T

Data de visita / Fecha de visita:
18/11/2021

Tipus de punt: Molló principal
Tipo de punto: Mojón principal

Estat: Virtual no accessible
Estado: Virtual no accesible

X, Y UTM-ETRS89: (m)

X: 719421,000

Y: 4374316,000

Altura ortomètrica i el·lipsoïdal (m)
Altura ortométrica y elipsoidal (m)

H(orto): 0,000

h(el): 0,000

Tipus de senyal: Fita virtual

Tipo de señal: Mojón virtual



Situació / Situación



Descripció d'ubicació: / Descripción de ubicación:

Es troba en l'eix del riu Túria, en el punt d'intersecció amb la normal baixada des de l'M1-Testimoni. La fita és comuna als termes de Quart de Poblet, Paterna i Manises.

Se encuentra en el eje del Río Túria, en el punto de intersección con la normal bajada desde el M1-testigo. El mojón es común a los términos de Quart de Poblet, Paterna y Manises.

Croquis:



Fotografia panoràmica / Fotografía panorámica



DELIMITACIÓ MUNICIPAL
DELIMITACIÓ MUNICIPAL



LÍNIA LÍMIT ENTRE ELS TERMES MUNICIPALS DE QUART DE POBLET I PATERNA
LÍNEA LÍMITE ENTRE LOS TÉRMINOS MUNICIPALES DE QUART DE POBLET Y PATERNA

Nom del molló: M1-testimoni <i>Nombre del mojón:</i> M1-testigo	Data de visita / Fecha de visita: 18/11/2021
Tipus de punt: Molló testimoni <i>Tipo de punto:</i> Mojón testigo	
Estat: Virtual no accessible <i>Estado:</i> Virtual no accesible	
X, Y UTM-ETRS89: (m) X: 719436,025 Y: 4374325,541	
Tipus de senyal: Fita virtual <i>Tipo de señal:</i> Mojón virtual	

Situació / Situación



Descripció d'ubicació: / Descripción de ubicación:

Està situada al marge esquerre del riu Túria i a la dreta de la séquia de Mestalla, enfront de la senda anomenada de la Botaya, la qual, des del terme de Manises, entra en el riu pel seu marge dret.

Está situado en la margen izquierda del rio Turia y la derecha de la acequia de Mestalla, frente a la senda llamada de la Botaya la cual desde el termino de Manises, entra en el rio por su margen derecha.

Comentaris: / Comentarios:

Dins d'una zona impracticable de canyes i esbarzers.
Dentro de una zona impracticable de cañas y zarzas

Croquis:

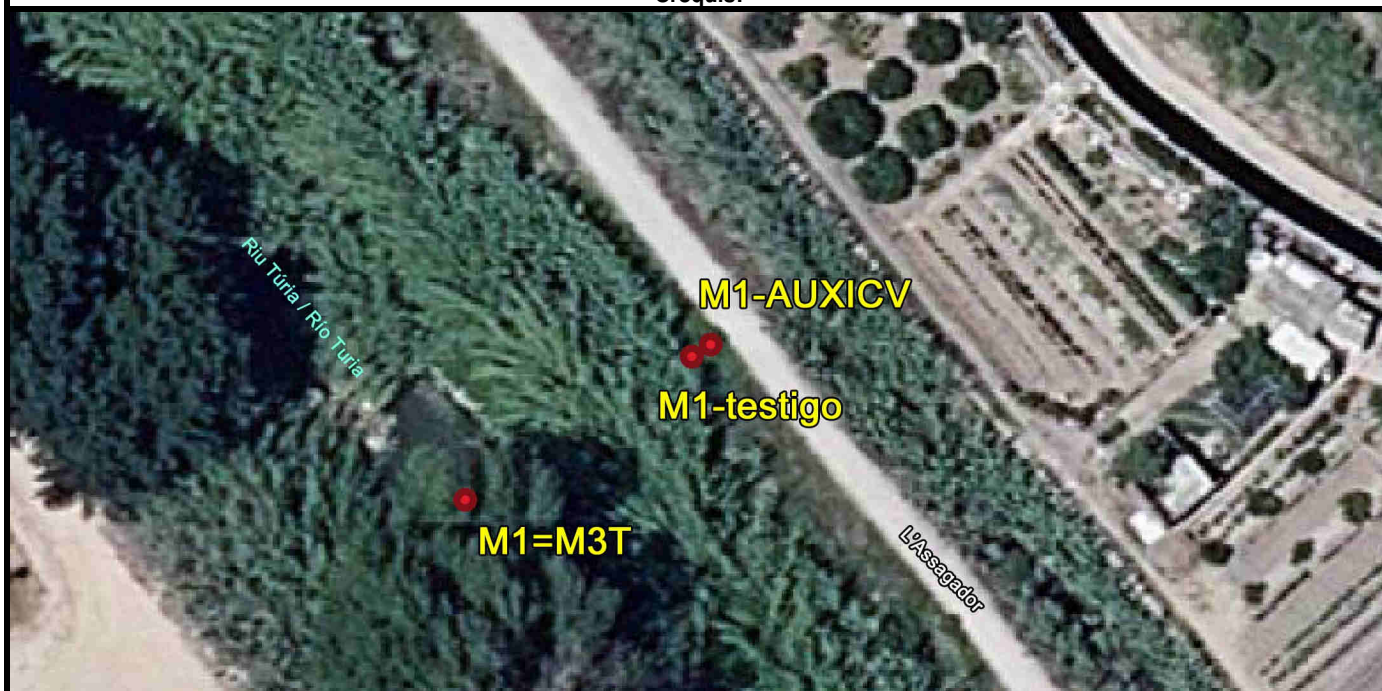

Fotografia panoràmica / Fotografía panorámica



DELIMITACIÓ MUNICIPAL
DELIMITACIÓ MUNICIPAL



LÍNIA LÍMIT ENTRE ELS TERMES MUNICIPALS DE QUART DE POBLET I PATERNA
LÍNEA LÍMITE ENTRE LOS TÉRMINOS MUNICIPALES DE QUART DE POBLET Y PATERNA

Nom del molló: M1-AUXICV <i>Nombre del mojón:</i> M1-AUXICV	Data de visita / Fecha de visita: 18/11/2021
Tipus de punt: AuxICV <i>Tipo de punto:</i> AuxICV	
Estat: Senyal replantejat <i>Estado:</i> Señal replanteada	
X, Y UTM-ETRS89: (m) X: 719437,275 Y: 4374326,333	
Tipus de senyal: Fita Feno groga <i>Tipo de señal:</i> Hito Feno amarillo	

Situació / Situación



Descripció d'ubicació: / Descripción de ubicación:

Es troba al costat oest de la senda del marge esquerre del riu Túria, dins de la parcel·la de referència cadastral 46104A00109008, a l'altura del polígon industrial del Barranquet.

Se encuentra al lado oeste de la senda de la margen izquierda del Río Túria, dentro de la parcela de referencia catastral 46104A00109008 a la altura del Polígono Industrial El Barranquet.

Comentaris: / Comentarios:

Fita Feno groga a 1,48 m de l'M1-Testimoni, seguint l'alineació determinada entre M1 i M1-Testimoni.

Hito Feno amarillo a 1,48m del M1-testigo, siguiendo la alineación determinada entre M1 y M1-testigo.

Croquis:

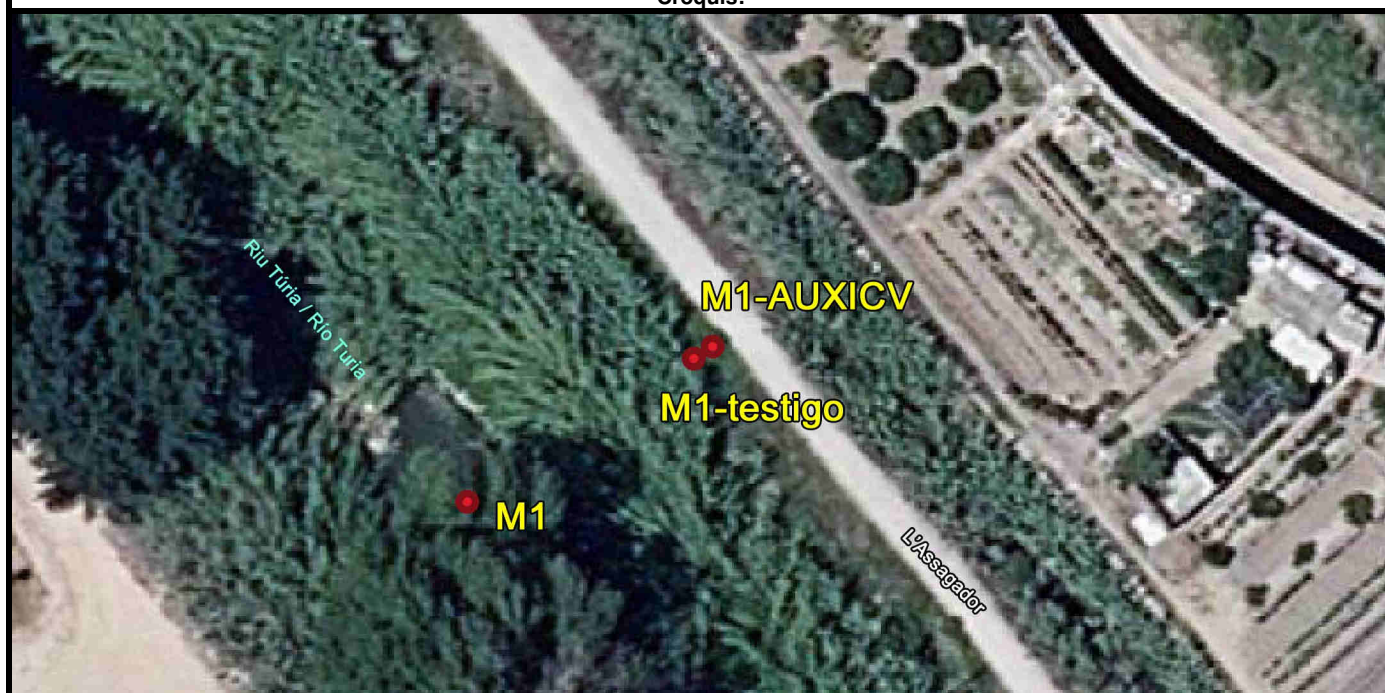

Fotografia panoràmica / Fotografía panorámica

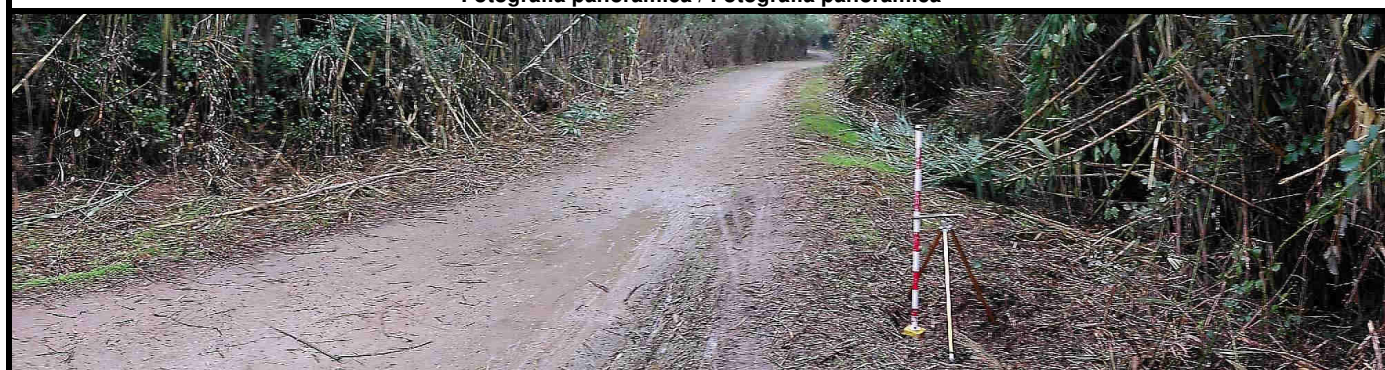

DELIMITACIÓ MUNICIPAL
DELIMITACIÓ MUNICIPAL



LÍNIA LÍMIT ENTRE ELS TERMES MUNICIPALS DE QUART DE POBLET I PATERNA
LÍNEA LÍMITE ENTRE LOS TÉRMINOS MUNICIPALES DE QUART DE POBLET Y PATERNA

Nom del molló: M2-M3T <i>Nombre del mojón:</i> M2-M3T	Data de visita / Fecha de visita: 08/10/2021
Tipus de punt: Molló principal <i>Tipo de punto:</i> Mojón principal	
Estat: Senyal replantejat <i>Estado:</i> Señal replanteada	
X, Y UTM-ETRS89: (m) X: 721369,032 Y: 4374054,915	
Tipus de senyal: Fita Feno roja <i>Tipo de señal:</i> Hito Feno rojo	

Situació / Situación



Descripció d'ubicació: / Descripción de ubicación:

Actualment, es troba en un tossal del que va ser l'antic llit del riu Túria. Segons l'acta, és el punt d'intersecció de l'eix de les aigües del riu Túria amb la normal baixada a aquest des de la fita auxiliar. La fita és comuna als termes de Quart de Poblet, Paterna i València. Per a accedir-hi, anem per la senda de l'Assut de Favara des del Parc de Capçalera. Després de passar uns 100 m l'Assut de Rascanya, pugem al tossal que hi ha a mà dreta, a uns 60 m, donant vistes a Benimàmet i Paterna està la fita.

Actualmente se encuentra en un altozano de lo que fue el antiguo cauce del Río Turia. Según el acta es el punto de intersección del eje de las aguas del río Turia con la normal bajada a él desde el mojón auxiliar. El mojón es común a los términos de Quart de Poblet, Paterna y Valencia. Para acceder vamos por la Senda de l'Assut de Favara desde el Parque de Cabecera. Después de pasar unos 100 metros l'Assut de Rascanya, subimos al altozano que hay a mano derecha, a unos 60 metros dando vistas a Benimamet y Paterna esta el mojón.

Geometria línia a punt anterior: / Geometría línea al punto anterior:

La línea de término reconocida entre el primer mojón y el segundo es la normal desde M1 a M1-testigo, sigue hasta su intersección con el eje de la acequia de Mestalla, continua por este eje en dirección contraria a la corriente, hasta su cruce con la prolongación del eje de la senda del canal de Ferri, sigue por el eje hasta encontrar el eje de la canal por el cual sigue hasta su intersección con el arcn izquierdo de incorporación de la CV-3711 hacia la CV30, dirección Valencia. La línea realiza un zigzag correspondiente al antiguo eje del escurridor y acequia de la Fila. Sigue por el eje de la Fila de la acequia de Moncada en dirección de la corriente y Braç de Paterna, hasta la acequia de Tormos en la "Canal Fonda". Cruza la acequia de Tormos y continua por una regadora que se dirige hacia el sur hasta encontrar el arcn derecho de la V-30, dirección A7. Desde ahí continua siguiendo antiguos lindes hasta el arcn izquierdo del vial de incorporación de la V30 hacia la CV-30, poco antes de un tunel. Desde aquí sigue el eje de una antigua regadera hasta el eje la Sèquia de Mestalla actualmente soterrada. Continua por el eje hasta la prolongación del antiguo escurridor de la Canal por donde discurre por el eje hasta las aguas del Túria. Continua el eje del río hasta el mojón M2. Es común a los términos municipales de Quart de Poblet, Paterna y Valencia

La línia de terme reconeguda entre la primera fita i la segona és la normal des d'M1 a M1-Testimoni, continua fins a la seua intersecció amb l'eix de la séquia de Mestalla, segueix per aquest eix en direcció contrària al corrent fins al seu encreuament amb la prolongació de l'eix de la senda del Canal de Ferri, continua per l'eix fins a trobar l'eix del canal pel qual segueix fins a la seua intersecció amb el voral esquerre d'incorporació de la CV-3711 cap a la CV30, direcció València. La línia fa una ziga-zaga que correspon a l'antic eix de l'escurridor i séquia de la Fila. Segueix per l'eix de la Fila de la séquia de Moncada en direcció del corrent i braç de Paterna, fins a la séquia de Tormos en la Canal Fonda. Creua la séquia de Tormos i continua per una regadora que es dirigeix cap al sud fins a trobar el voral dret de la V-30, direcció A7. Des d'ací continua seguint antigues llinde fins al voral esquerre del vial d'incorporació de la V30 cap a la CV-30, poc abans d'un túnel. Des d'ací, segueix l'eix d'una antiga regadora fins a l'eix la séquia de Mestalla, actualment soterrada. Continua per l'eix fins a la prolongació de l'antic escurridor de la Canal per on va l'eix fins a les aigües del Túria. Continua l'eix del riu fins a la fita M2. És comuna als termes municipals de Quart de Poblet, Paterna i València.

Croquis:



Fotografia panoràmica / Fotografía panorámica

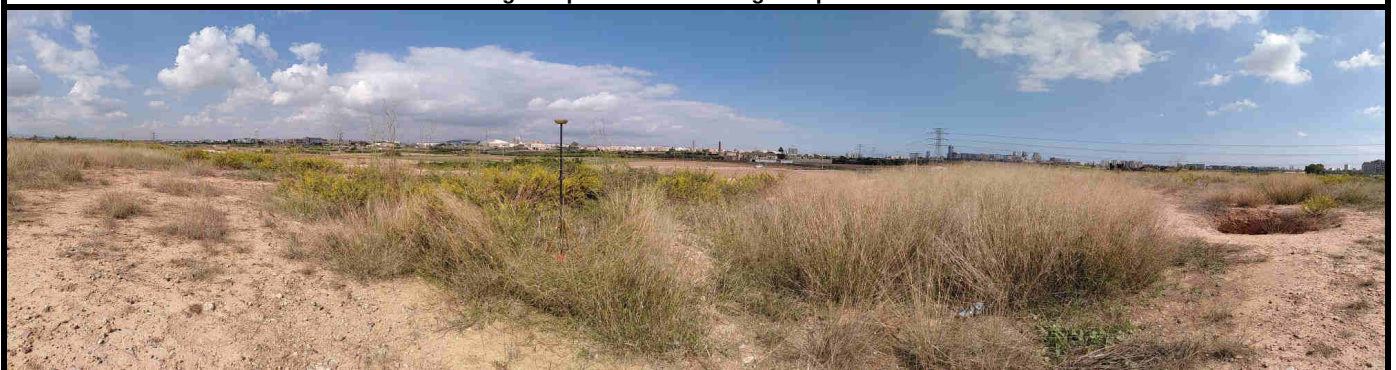

DELIMITACIÓ MUNICIPAL
DELIMITACIÓ MUNICIPAL



LÍNIA LÍMIT ENTRE ELS TERMES MUNICIPALS DE QUART DE POBLET I PATERNA
LÍNEA LÍMITE ENTRE LOS TÉRMINOS MUNICIPALES DE QUART DE POBLET Y PATERNA

Nom del molló: M2-Testimoni <i>Nombre del mojón:</i> M2-Testigo	Data de visita / Fecha de visita: 08/10/2021
Tipus de punt: molló testimoni <i>Tipo de punto:</i> Mojón testigo	
Estat: Virtual replantejat <i>Estado:</i> Virtual replanteado	
X, Y UTM-ETRS89: (m) X: 721377,932 Y: 4374122,597	
Tipus de senyal: Fita virtual <i>Tipo de señal:</i> Mojón virtual	

Situació / Situación



Descripció d'ubicació: / Descripción de ubicación:

Actualment, es troba en el marge nord del llit del riu Túria, en un camp de conreu de la parcel·la amb número de referència cadastral 46900A00400001, al barri de Sant Pau de València, que en l'època de l'acta era una llinda de terres de cultiu.

Actualmente se encuentra en la margen norte del cauce del Río Turia, en un campo de labor de la parcela con número de referencia catastral 46900A00400001, en el barrio de Sant Pau de Valencia, que en la época del acta era un linde de tierras de cultivo.

Comentaris: / Comentarios:

Per a accedir a la fita, anem des del Molí Nou de Campanar cap a l'avinguda de Pío Baroja de València pel vial de la partida de Dalt; en arribar a la primera revolta, cap a l'esquerra, seguim a peu cap al talús del riu Túria al costat d'una nau. En arribar al talús, ens dirigim uns 140 metres cap a la dreta i el trobem poc abans de la tercera llinda. No es veu l'Assut de Rascanya a causa de l'aterrament del llit del riu Túria. La fita es troba 3,90 d'unes pedres de pinastre.

Para acceder al mojón vamos desde el moli nou de Campanar hacia la Avd de Pio Baroja de Valencia por el vial de la partida de dalt, al llegar a la primera curva, hacia la izquierda, seguimos a pie hacia el talud del rio Turia junto a una nave. Al llegar al talud nos dirigimos unos 140 metros hacia la derecha encontrándolo poco antes de la tercera linde . No se ve el azud de Rascanya debido al aterramiento del cauce del rio Turia. El mojón se encuentra 3.90 de unas piedras de rodano.

Croquis:



Fotografia panoràmica / Fotografía panorámica

