

**DELIMITACIÓ MUNICIPAL**  
**DELIMITACIÓ MUNICIPAL**



**LÍNIA LÍMIT ENTRE ELS TERMES MUNICIPALS DE QUART DE POBLET I MANISES**  
**LÍNEA LÍMITE ENTRE LOS TÉRMINOS MUNICIPALES DE QUART DE POBLET Y MANISES**

**Nom del molló:** M1-M3T  
**Nombre del mojón:** M1-M3T

**Data de visita / Fecha de visita:**  
28/10/2021

**Tipus de punt:** Molló principal  
**Tipo de punto:** Mojón principal

**Estat:** Virtual replantejat  
**Estado:** Virtual replanteado

**X, Y UTM-ETRS89: (m)**

**X: 712690,493**

**Y: 4373467,666**

**Altura ortomètrica i el-lipsoidal (m)**

*Altura ortométrica y elipsoidal (m)*

**H(orto): 81,432**

**h(el): 131,801**

**Tipus de senyal:** Fita virtual

**Tipo de señal:** Mojón virtual



**Situació / Situación**

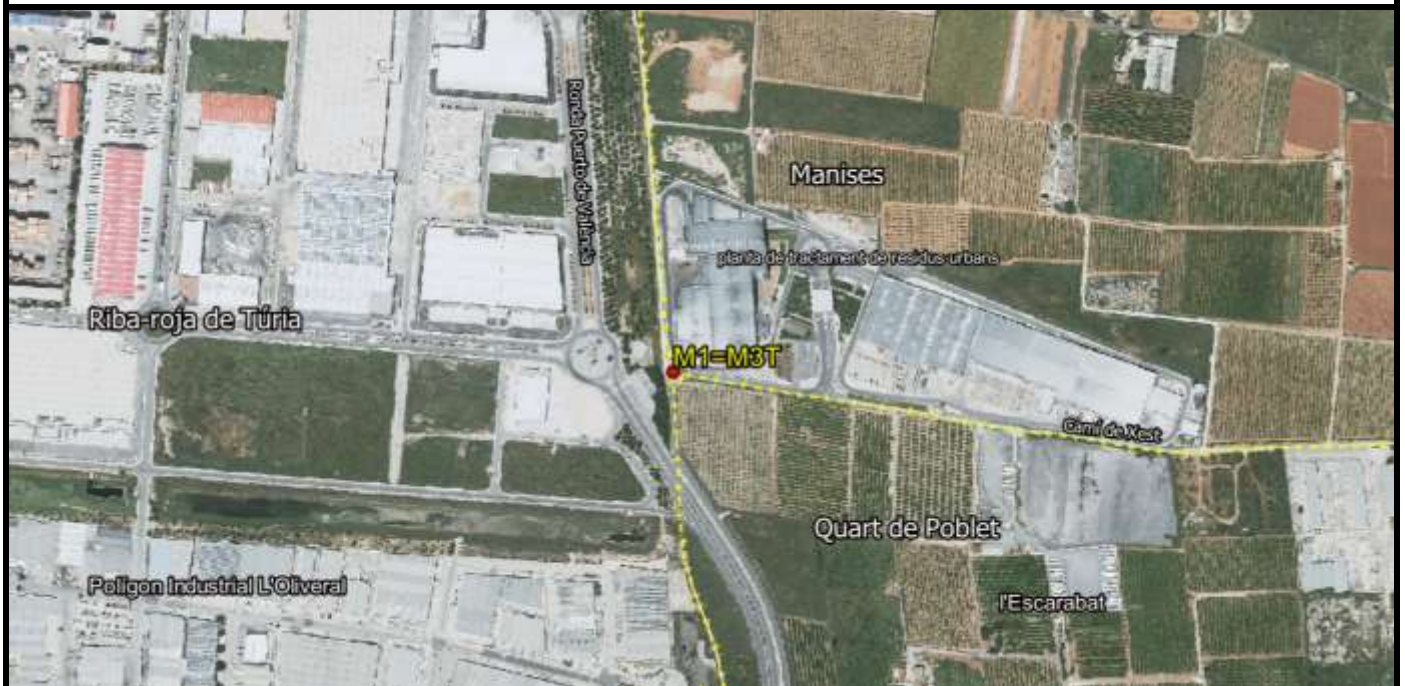

**Descripció d'ubicació: / Descripción de ubicación:**

Es troba en la revolta d'asfalt del camí de Xest, al costat de l'extrem sud-oest de la planta de tractament de residus urbans de Manises. En el paratge denominat l'Escarabat. Segons acta (1902), en l'encreuament de l'eix del camí de Xest amb l'eix de la sendera de bestiar que condueix a la ribera. És comuna als termes de Manises, Riba-roja de Túria i Quart de Poblet.

Se halla en la curva de asfalto del Camí de Xest junto al extremo sur oeste de la Planta de Tratamiento de Residuos Urbanos de Manises. En el paraje denominado l'Escarabat. Según acta (1902) en el cruce del eje del Camí de Xest con el eje de la vereda de ganados que conduce a la Ribera. Es común a los términos de Manises, Riba-roja de Túria y Quart de Poblet.

**Comentaris: / Comentarios:**

Fita virtual situada a 6 m de l'M1-Testimoni i a 11 m de l'M1-AUXICV.

Mojón virtual situado a 6m del M1-testigo y a 11m del M1-AUXICV

**Croquis:**



**Fotografia panoràmica / Fotografía panorámica**





**DELIMITACIÓ MUNICIPAL**  
**DELIMITACIÓ MUNICIPAL**



**LÍNIA LÍMIT ENTRE ELS TERMES MUNICIPALS DE QUART DE POBLET I MANISES**  
**LÍNEA LÍMITE ENTRE LOS TÉRMINOS MUNICIPALES DE QUART DE POBLET Y MANISES**

**Nom del molló:** M1-testimoni  
**Nombre del mojón:** M1-testigo

**Data de visita / Fecha de visita:**  
28/10/2021

**Tipus de punt:** Molló testimoni  
**Tipo de punto:** Mojón testigo

**Estat:** Virtual replantejat  
**Estado:** Virtual replanteado

**X, Y UTM-ETRS89: (m)**

**X: 712685,404**

**Y: 4373470,844**

**Altura ortomètrica i el-lipsoidal (m)**

*Altura ortométrica y elipsoidal (m)*

**H(orto): 81,446**

**h(el): 131,815**

**Tipus de senyal:** Fita virtual

**Tipo de señal:** Mojón virtual



**Situació / Situación**

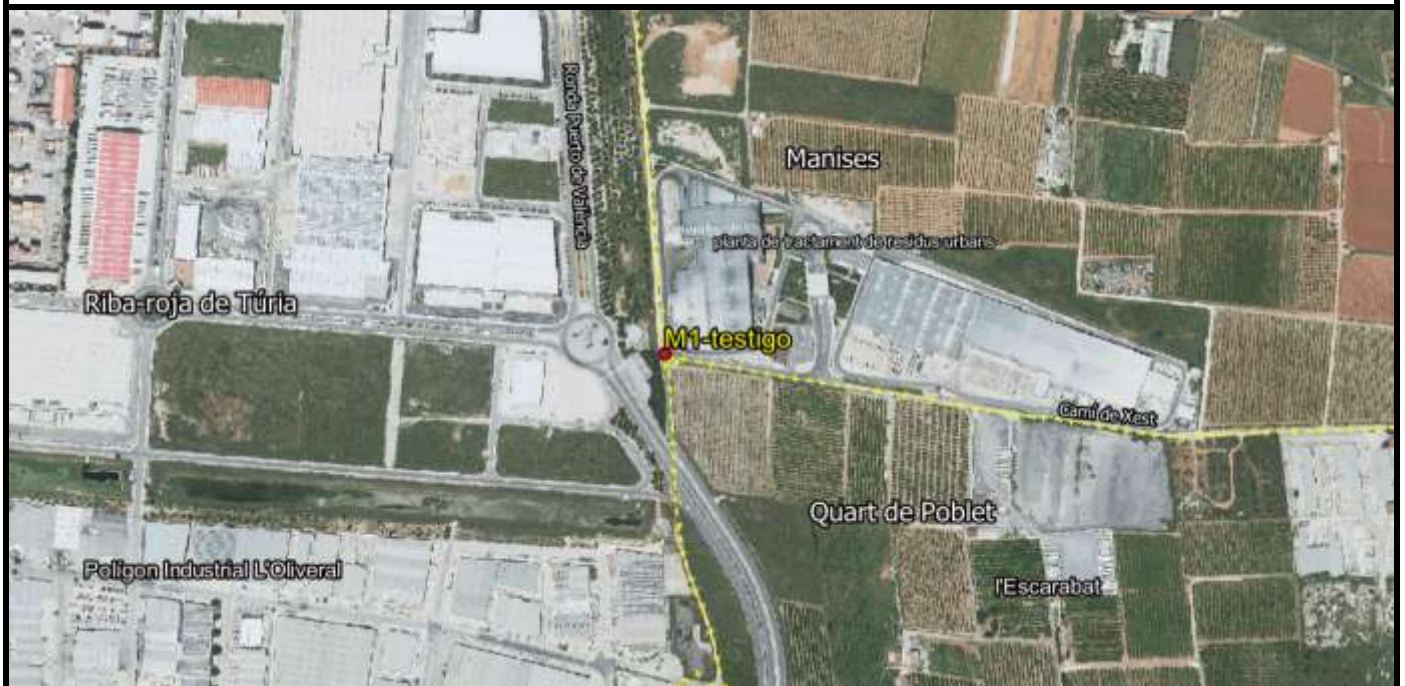

**Descripció d'ubicació: / Descripción de ubicación:**

Es troba en la revolta d'asfalt del camí de Xest, al costat de l'extrem sud-oest de la planta de tractament de residus urbans de Manises. En el paratge denominat l'Escarabat. Es troba a 12,20 m de la cantonada del mur perimetral de la planta de tractament de residus urbans i a 12,20 m del pal de fusta situat en la revolta. Segons acta, es trobava a 6 m de l'encreuament de la sendera de bestiar i el camí de Xest.

Se halla en la curva de asfalto del camí de Xest junto al extremo sur oeste de la Planta de Tratamiento de Residuos Urbanos de Manises. En el paraje denominado l'Escarabat. Se encuentra a 12,20 m de la esquina del muro perimetral de la planta de tratamiento de residuos urbanos y a 12,20 m del poste de madera ubicado en la curva. Según acta se encontraba a 6 m del cruce de la vereda de ganados y el Camí de Xest.

Comentaris: / Comentarios:

Fita testimoni virtual situada a 6 m de l'M1=M3T.

Mojón testigo virtual situado a 6m del M1=M3T.

Croquis:



Fotografia panoràmica / Fotografía panorámica





**DELIMITACIÓ MUNICIPAL**  
**DELIMITACIÓ MUNICIPAL**



**LÍNIA LÍMIT ENTRE ELS TERMES MUNICIPALS DE QUART DE POBLET I MANISES**  
**LÍNEA LÍMITE ENTRE LOS TÉRMINOS MUNICIPALES DE QUART DE POBLET Y MANISES**

**Nom del molló:** M1-AUXICV  
**Nombre del mojón:** M1-AUXICV

**Data de visita / Fecha de visita:**  
21/10/2021

**Tipus de punt:** AuxICV  
**Tipo de punto:** AuxICV

**Estat:** Senyal replantejat  
**Estado:** Señal replanteada

**X, Y UTM-ETRS89: (m)**

**X:** 712677,828

**Y:** 4373475,595

**Altura ortomètrica i el·lipsoïdal (m)**

**Altura ortomètrica y elipsoidal (m)**

**H(orto):** 81,550

**h(el):** 131,919

**Tipus de senyal:** Fita feno groc

**Tipo de señal:** Hito feno amarillo



**Situació / Situación**



**Descripció d'ubicació: / Descripción de ubicación:**

Es troba al costat de la tanca de delimitació del Parc Logístic de València, pròxim al marge oest de la intersecció d'un camí de terra amb el camí de Xest, i a 9 m de la cantonada sud-oest del mur perimetral de la planta de tractament de residus urbans de Manises.

Se halla junto a la valla de delimitación del Parque Logístico de Valencia, cercano a la margen oeste de la intersección de un camino de tierra con el Camí de Xest, y a 9m de la esquina suroeste del muro perimetral de la Planta de Tratamiento de Residuos Urbanos de Manises.

**Comentaris: / Comentarios:**

Fita feno situada entre el final de l'asfalt i la tanca metàl·lica.

Hito feno ubicado entre el final del asfalto y la valla metálica.

**Croquis:**



**Fotografia panoràmica / Fotografía panorámica**





**DELIMITACIÓ MUNICIPAL**  
**DELIMITACIÓ MUNICIPAL**



**LÍNIA LÍMIT ENTRE ELS TERMES MUNICIPALS DE QUART DE POBLET I MANISES**  
**LÍNEA LÍMITE ENTRE LOS TÉRMINOS MUNICIPALES DE QUART DE POBLET Y MANISES**

**Nom del molló:** M2  
**Nombre del mojón:** M2

**Data de visita / Fecha de visita:**  
18/11/2021

**Tipus de punt:** Molló principal  
**Tipo de punto:** Mojón principal

**Estat:** Virtual replantejat  
**Estado:** Virtual replanteado

**X, Y UTM-ETRS89: (m)**

**X: 718329,550**

**Y: 4373588,191**

**Altura ortomètrica i el-lipsoïdal (m)**

**Altura ortomètrica y elipsoidal (m)**

**H(orto): 48,308**

**h(el): 98,548**

**Tipus de senyal:** Fita virtual

**Tipo de señal:** Mojón virtual



**Situació / Situación**



**Descripció d'ubicació: / Descripción de ubicación:**

Es troba dins del parc situat al barri de Sant Jeroni, al nord del c/Antic Camí de Xest. El parc es troba a l'oest del pavelló Alberto Arnal. Segons l'acta, es troba en una vinya en el lloc denominat les Encreuellaes, a uns 10 m a l'oest del camí de Xest a València.

Se encuentra dentro del parque ubicado en el Barri de Sant Jeroni, al norte de la calle Antigu camino de Cheste. El parque se encuentra al oeste del Pavelló Alberto Arnal. Según el acta se encuentra en una viña en el sitio denominado "las Encreuellaes" a unos 10 m al oeste del camino de Cheste a Valencia.

**Geometria línia a punt anterior:** / *Geometría línea al punto anterior:*

La geometria de la línia entre l'M1 i l'M2 és l'eix de l'antic camí de Xest a València fins a la seua intersecció amb el clos perimetral de l'aeroport. A partir d'aquest punt, la línia segueix el traçat de l'antic camí, hui desaparegut, fins al seu encreuament amb l'antic camí d'Aldaia a Manises. A partir d'ací va recte fins a l'M2.

*La geometría de la línea entre el M1 y el M2 es el eje del antiguo camino de Cheste a Valencia hasta su intersección con el vallado perimetral del aeropuerto. A partir de este punto la línea sigue el trazado del antiguo camino hoy desaparecido, hasta su cruce con el antiguo camino de Aldaya a Manises. A partir de aquí va en recto hasta el M2.*

**Comentaris:** / *Comentarios:*

Fita virtual situada a 4,05 m de l'encintat de la zona de gespa.

*Mojón virtual ubicado a 4,05 m del encintado de la zona de césped.*

**Croquis:**

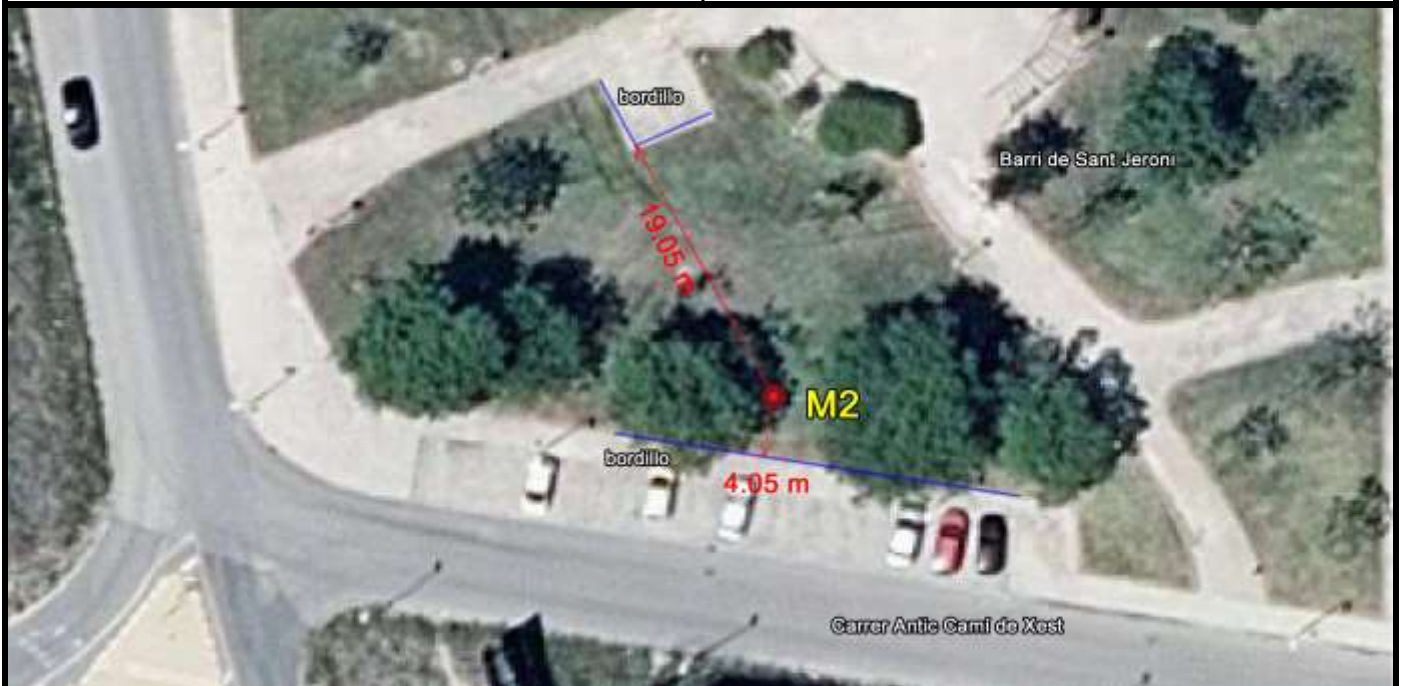

**Fotografia panoràmica / Fotografía panorámica**





**DELIMITACIÓ MUNICIPAL**  
**DELIMITACIÓ MUNICIPAL**



**LÍNIA LÍMIT ENTRE ELS TERMES MUNICIPALS DE QUART DE POBLET I MANISES**  
**LÍNEA LÍMITE ENTRE LOS TÉRMINOS MUNICIPALES DE QUART DE POBLET Y MANISES**

**Nom del molló:** M3  
**Nombre del mojón:** M3

**Data de visita / Fecha de visita:**  
18/11/2021

**Tipus de punt:** Molló principal  
**Tipo de punto:** Mojón principal

**Estat:** Virtual replantejat  
**Estado:** Virtual replanteado

**X, Y UTM-ETRS89: (m)**

**X:** 719260,643

**Y:** 4373699,895

**Altura ortomètrica i el-lipsoidal (m)**

*Altura ortométrica y elipsoidal (m)*

**H(orto):** 44,603

**h(el):** 94,825

**Tipus de senyal:** Fita virtual

**Tipo de señal:** Mojón virtual



**Situació / Situación**



**Descripció d'ubicació: / Descripción de ubicación:**

Es troba dins d'una zona tancada dedicada a paeller i pícnic, sobre la parcel·la de referència cadastral 9538713YJ1793N, al sud de l'avinguda de la Generalitat Valenciana i a l'oest del Palau de Justícia. En l'acta, situada al costat de l'aqüeducte de la Font de les Aigües de València en la partida de Ràfol, en la llinda de dues terres de reg.

Se encuentra dentro de una zona vallada dedicada a paellero y picnic, sobre la parcela de referencia catastral 9538713YJ1793N, al sur de la Av. de la Generalitat Valenciana y al oeste del Palau de Justicia. En el acta situado junto al acueducto de la fuente de las aguas de Valencia en la partida de Ràfol, en el linde de dos tierras de riego.

**Geometria línia a punt anterior:** / *Geometría línea al punto anterior:*

La geometria de la línia entre M2 i M3 és la recta que les uneix.

*La geometría de la línea entre M2 y M3 es la recta que los une.*

**Comentaris:** / *Comentarios:*

Fita virtual situada a 6,90 m de la trencada en l'alineació del clos perimetral.

*Mojón virtual ubicado a 6,90m del quiebro en la alineación del vallado perimetral.*

**Croquis:**



**Fotografia panoràmica / Fotografía panorámica**





**DELIMITACIÓ MUNICIPAL**  
**DELIMITACIÓ MUNICIPAL**



**LÍNIA LÍMIT ENTRE ELS TERMES MUNICIPALS DE QUART DE POBLET I MANISES**  
**LÍNEA LÍMITE ENTRE LOS TÉRMINOS MUNICIPALES DE QUART DE POBLET Y MANISES**

**Nom del molló:** M4-testimoni  
**Nombre del mojón:** M4-testigo

**Data de visita / Fecha de visita:**  
18/11/2021

**Tipus de punt:** Molló testimoni  
**Tipo de punto:** Mojón testigo

**Estat:** Virtual no accessible  
**Estado:** Virtual no accesible

**X, Y UTM-ETRS89: (m)**

**X: 719436,025**

**Y: 4374325,541**

**Altura ortomètrica i el-lipsoidal (m)**

*Altura ortomètrica y elipsoidal (m)*

**H(orto): 0,000**

**h(el): 0,000**

**Tipus de senyal:** Fita virtual

**Tipo de señal:** Mojón virtual



**Situació / Situación**



**Descripció d'ubicació: / Descripción de ubicación:**

Està situada en el marge esquerre del riu Túria i a la dreta de la séquia de Mestalla, enfront de la senda anomenada de la Botaya, la qual des del terme de Manises entra al riu pel seu marge dret.

Está situado en la margen izquierda del río Turia y la derecha de la acequia de Mestalla, frente a la senda llamada de la Botaya la cual desde el termino de Manises entra en el río por su margen derecha.

**Comentaris:** / *Comentarios:*

Dins d'una zona impracticable de canyes i esbarzers.  
*Dentro de una zona impracticable de cañas y zarzas*

**Croquis:**



**Fotografia panoràmica / Fotografía panorámica**





**DELIMITACIÓ MUNICIPAL**  
**DELIMITACIÓ MUNICIPAL**



**LÍNIA LÍMIT ENTRE ELS TERMES MUNICIPALS DE QUART DE POBLET I MANISES**  
**LÍNEA LÍMITE ENTRE LOS TÉRMINOS MUNICIPALES DE QUART DE POBLET Y MANISES**

**Nom del molló:** M4-AUXICV  
**Nombre del mojón:** M4-AUXICV

**Data de visita / Fecha de visita:**  
18/11/2021

**Tipus de punt:** AuxICV  
**Tipo de punto:** AuxICV

**Estat:** Senyal replantejat  
**Estado:** Señal replanteada

**X, Y UTM-ETRS89: (m)**

**X:** 719437,275

**Y:** 4374326,333

**Altura ortomètrica i el-lipsoïdal (m)**

*Altura ortomètrica y elipsoidal (m)*

**H(orto):** 32,631

**h(el):** 82,860

**Tipus de senyal:** Fita feno groc

**Tipo de señal:** Hito feno amarillo



**Situació / Situación**



**Descripció d'ubicació: / Descripción de ubicación:**

Es troba al costat oest de la senda del marge esquerre del riu Túrria, dins de la parcel·la de referència cadastral 46104A00109008 a l'altura del polígon industrial del Barranquet.

Se encuentra al lado oeste de la senda de la margen izquierda del Rio Túrria, dentro de la parcela de referencia catastral 46104A00109008 a la altura del Polígono Industrial El Barranquet.

**Comentaris: / Comentarios:**

Fita feno groga a 1,48m de l'M4-Testimoni, seguint l'alineació determinada entre M4 i M4-Testimoni.  
Hito feno amarillo a 1,48m del M4-testigo, siguiendo la alineación determinada entre M4 y M4-testigo.

**Croquis:**



**Fotografia panoràmica / Fotografía panorámica**





**DELIMITACIÓ MUNICIPAL**  
**DELIMITACIÓ MUNICIPAL**



**LÍNIA LÍMIT ENTRE ELS TERMES MUNICIPALS DE QUART DE POBLET I MANISES**  
**LÍNEA LÍMITE ENTRE LOS TÉRMINOS MUNICIPALES DE QUART DE POBLET Y MANISES**

**Nom del molló:** M4-M3T  
**Nombre del mojón:** M4-M3T

**Data de visita / Fecha de visita:**

**Tipus de punt:** Molló principal  
**Tipo de punto:** Mojón principal

**Estat:** Virtual no accessible  
**Estado:** Virtual no accesible

**X, Y UTM-ETRS89: (m)**

**X:** 719421,000

**Y:** 4374316,000

**Altura ortomètrica i el-lipsoïdal (m)**

*Altura ortomètrica y elipsoidal (m)*

**H(orto):** 0,000

**h(el):** 0,000

**Tipus de senyal:** Fita virtual

**Tipo de señal:** Mojón virtual



**Situació / Situación**

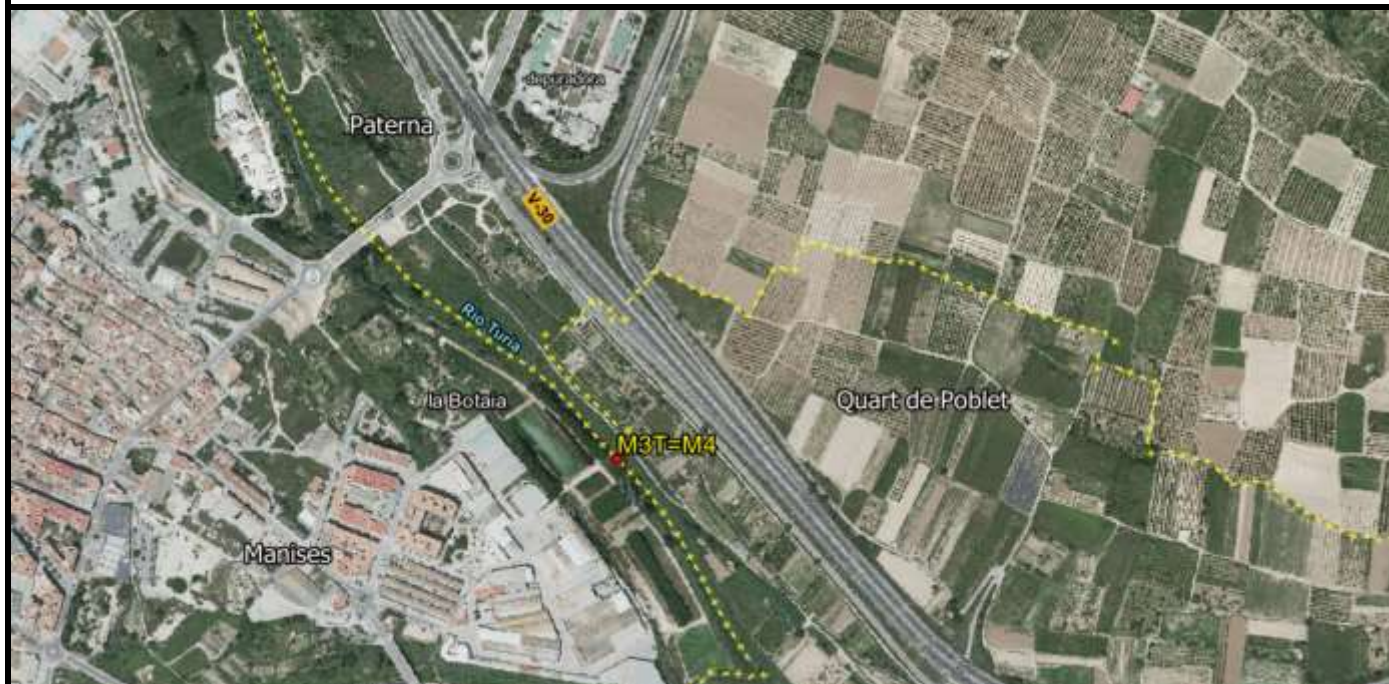

**Descripció d'ubicació: / Descripción de ubicación:**

Es troba en l'eix de les aigües del riu Túrria, en el punt d'intersecció amb la baixada normal des de l'M4-Testimoni. Aquesta fita és comuna als termes de Paterna, Manises i Quart de Poblet.

Se encuentra en el eje de las aguas del Rio Túrria, en el punto de intersección con la normal bajada desde el M4-testigo. Este mojón es común a los términos de Paterna, Manises y Quart de Poblet.

**Geometria línia a punt anterior: / Geometría línea al punto anterior:**

La geometria de la línia entre M3 i M4 és una recta que parteix de l'M3 i arriba a un punt de l'interior de la rotonda que hi ha en l'encreuament de l'avinguda de la Generalitat Valenciana i l'avinguda de Villalba de Lugo. A partir d'ací, la línia fa trencaments passant per l'illa cadastral 95391-YJ1793N en direcció nord i acaba arribant a l'Eixugador de la Cadira de Ràfol (Caiguda del Ràfol), seguint el seu eix fins a la seua intersecció amb l'eix de les aigües del riu Túria, i segueix per aquest eix en direcció contrària del corrent fins a la quarta fita.

*La geometría de la línea entre el M3 y M4 es una recta que parte del M3 y llega un punto del interior de la rotonda que existe en el cruce de la Av. de la Generalitat Valenciana y la Av. de Villalba de Lugo. A partir de aquí la línea hace quiebros pasando por la manzana catastral 95391-YJ1793N en dirección norte y terminar alcanzando el Eixugador de la Cadira de Ràfol (Caída del Ràfol), siguiendo su eje hasta su intersección con el eje de las aguas del Río Turia, siguiendo por este eje en dirección contraria de la corriente, hasta el cuarto mojón.*

**Croquis:**



**Fotografia panoràmica / Fotografía panorámica**

