

DELIMITACIÓ MUNICIPAL

DELIMITACIÓ MUNICIPAL



LÍNIA LÍMIT ENTRE ELS TERMES MUNICIPALS DE QUART DE POBLET I XIRIVELLA

LÍNEA LÍMITE ENTRE LOS TÉRMINOS MUNICIPALES DE QUART DE POBLET Y XIRIVELLA

Nom del molló: M1-M3T Nombre del mojón: M1-M3T	Data de visita / Fecha de visita: 16/07/2021
Tipus de punt: Molló principal Tipo de punto: Mojón principal	
Estat: Virtual replantejat Estado: Virtual replanteado	
X, Y UTM-ETRS89: (m) X: 720246,764 Y: 4371416,037	
Tipus de senyal: Fita virtual Tipo de señal: Mojón virtual	

Situació / Situación

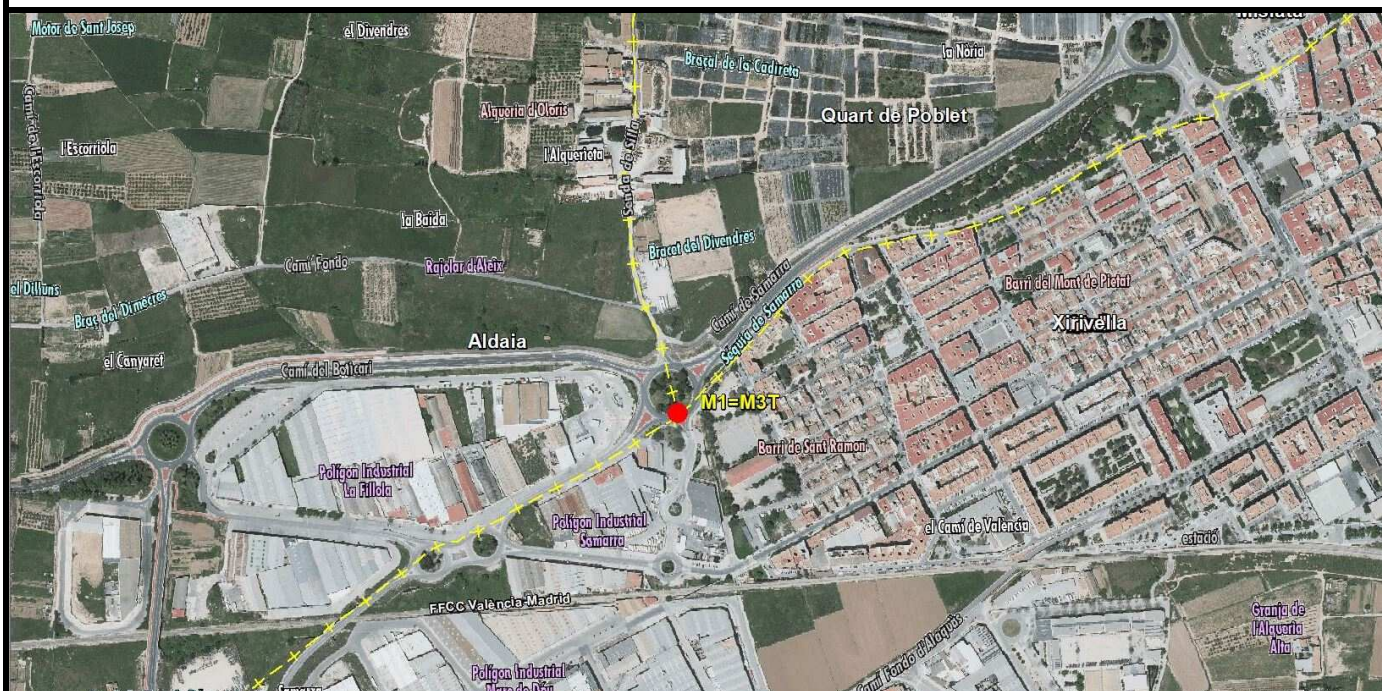

Descripció d'ubicació: / Descripción de ubicación:

Actualment es troba en la zona Sud d'una rotonda de la CV-403, entre els polígons industrials de la Fillola i de Samarra i el Barri de Sant Ramon de Xirivella, (en l'acta: Es va reconèixer com a tal l'encreuament de l'eix del camí de Samarra amb l'eix de la senda que de Quart de Poblet condueix a Silla, en el lloc denominat "Partida de Samarra"). Aquesta fita és comuna als termes municipals d'Aldaia, Xirivella i Quart de Poblet.

Actualmente se encuentra en la zona Sur de una rotonda de la CV-403, entre los polígonos industriales de La Fillola y de Samarra y el Barri de Sant Ramon de Xirivella, (en el acta: Se reconoció como tal el cruce del eje del camino de Samarra con el eje de la senda que de Quart de Poblet conduce a Silla, en el sitio denominado "Partida de Samarra"). Este mojón es común a los términos municipales de Aldaia, Xirivella y Quart de Poblet.

Comentaris: / Comentarios:

Fita virtual, abans era l'encreuament de dos camins i ara es troba en una rotonda.

Mojoón virtual, antes era el cruce de dos caminos y ahora se encuentra en una rotonda.

Croquis:

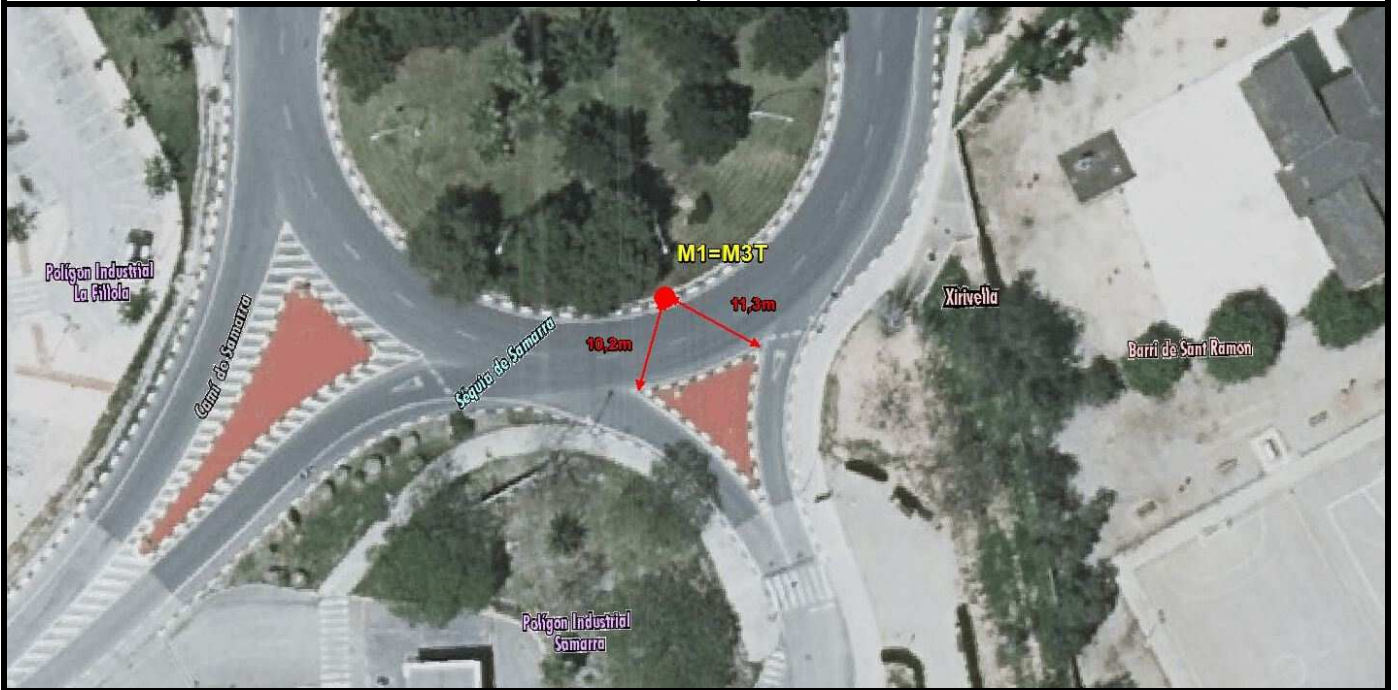

Fotografia panoràmica / Fotografía panorámica



DELIMITACIÓ MUNICIPAL

DELIMITACIÓ MUNICIPAL



LÍNIA LÍMIT ENTRE ELS TERMES MUNICIPALS DE QUART DE POBLET I XIRIVELLA

LÍNEA LÍMITE ENTRE LOS TÉRMINOS MUNICIPALES DE QUART DE POBLET Y XIRIVELLA

Nom del molló: M2-M3T
Nombre del mojón: M2-M3T

Data de visita / Fecha de visita:
06/10/2021

Tipus de punt: Molló principal
Tipo de punto: Mojón principal

Estat: Virtual replantejat
Estado: Virtual replanteado

X, Y UTM-ETRS89: (m)

X: 720789,478

Y: 4371740,089

Altura ortomètrica i el-lipsoïdal (m)
Altura ortométrica y elipsoidal (m)

H(orto): 34,051

h(el): 84,210

Tipus de senyal: Fita virtual

Tipo de señal: Mojón virtual



Situació / Situación



Descripció d'ubicació: / Descripción de ubicación:

Actualment en l'eix de l'avinguda de la Pau de Xirivella, en la seua intersecció amb la normal baixada a aquest eix des del M2-Testimoni, en l'encreuament amb el marge sud del carrer de la Solidaritat de Xirivella (segons l'acta es va reconèixer com a tal eix del camí de Samarra). Aquesta fita és comuna als termes municipals de Quart de Poblet, Xirivella i Mislata.

Actualmente en el eje de la Avenida de la Paz de Xirivella, en su intersección con la normal bajada a dicho eje desde el M2-Testimoni, en el cruce con la margen sur de la calle de la Solidaritat de Xirivella (según el acta se reconoció como tal eje del camino de Samarra). Este mojón es común a los términos municipales de Quart de Poblet, Xirivella y Mislata.

Geometria línia a punt anterior: / Geometría línea al punto anterior:

La línia entre les fites M1 i M2 va pel antic eix del camí de Samarra

La línea entre los mojones M1 y M2 va por el eje del antiguo camino de Samarra.

Comentaris: / Comentarios:

Fita virtual, per trobar-se en la calçada d'una via de comunicació

Mojón virtual, por encontrarse en la calzada de una vía de comunicación.

Croquis:



Fotografia panoràmica / Fotografía panorámica



DELIMITACIÓ MUNICIPAL
DELIMITACIÓ MUNICIPAL



LÍNIA LÍMIT ENTRE ELS TERMES MUNICIPALS DE QUART DE POBLET I XIRIVELLA
LÍNEA LÍMITE ENTRE LOS TÉRMINOS MUNICIPALES DE QUART DE POBLET Y XIRIVELLA

Nom del molló: M2-Testimoni
Nombre del mojón: M2-Testigo

Data de visita / Fecha de visita:
06/10/2021

Tipus de punt: Molló testimoni
Tipo de punto: Mojón testigo

Estat: Virtual replantejat
Estado: Virtual replanteado

X, Y UTM-ETRS89: (m)

X: 720786,757

Y: 4371745,423

Altura ortomètrica i el·lipsoidal (m)
Altura ortométrica y elipsoidal (m)

H(orto): 34,171

h(el): 84,330

Tipus de senyal: Fita virtual

Tipo de señal: Mojón virtual



Situació / Situación



Descripció d'ubicació: / Descripción de ubicación:

Actualment es troba en la vorera nord de l'avinguda de la Pau al costat d'un escocell, segons Acta es trobava en llinda de dues terres de labor a tres metres i deu centímetres del marge esquerre o N. del camí de Samarra.

Actualmente se encuentra en la acera norte de la Avenida de la Paz junto a un alcorque, según Acta se encontraba en linde de dos tierras de labor a tres metros y diez centímetros de la margen izquierda o N. del camino de Samarra.

Comentaris: / Comentarios:

Fita virtual
Mojón virtual

Croquis:



Fotografia panoràmica / Fotografía panorámica

