

Nom del molló: M1-M3T

Data de la ressenya: 11/03/2024

Estat: Virtual replantejat

Coordenades

Tipus de senyal:

ETRS89

X: 709870.977 m

Altitud ortomètrica: 147.411 m

Data de visita: 2023-09-28

UTM fus 30

Y: 4318018.987 m

Altitud el·lipsoidal: 197.797 m

Descripció: Està situat en el lloc denominat la Murtereta, es va reconèixer com a tal el punt d'intersecció de l'eix de l'antic camí de los Yesares amb la prolongació d'una antiga llinda entre terres de labor. Esta fita és comuna als termes municipals de Canals, Cerdà i Torrella.

Mapa de situació

Escala 1: 2000

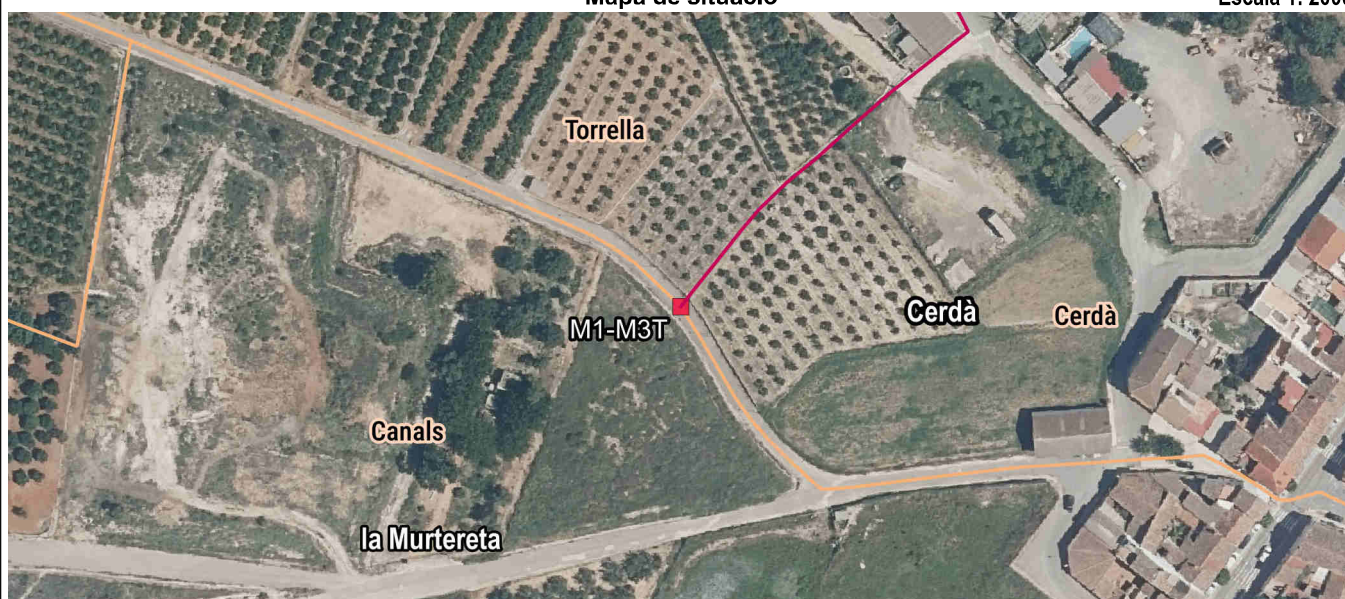

Detall



Fotografia



Imatge panoràmica

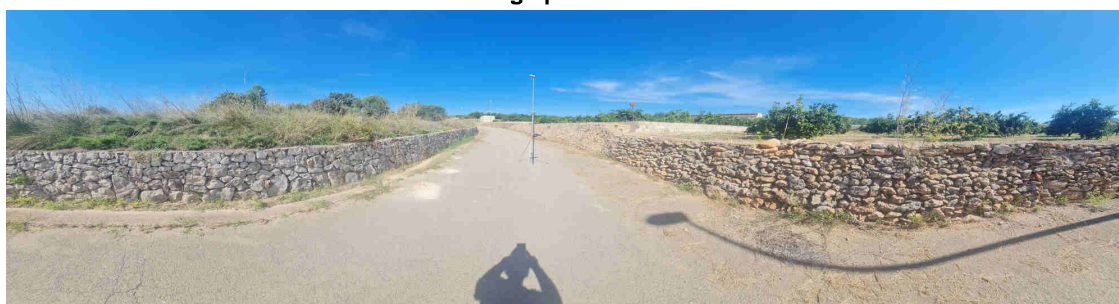



Nom del molló: M2-M3T

Data de la ressenya: 11/03/2024

Estat: Virtual replantejat

Coordenades

Tipus de senyal:

ETRS89

X: 710531.155 m

Altitud ortomètrica: 127.409 m

Data de visita: 2023-09-28

UTM fus 30

Y: 4317749.112 m

Altitud el·lipsoidal: 177.781 m

Descripció: Es va reconèixer com a tal al punt d'intersecció de l'eix de la séquia de Baix, "acequia de Abajo", segons l'acta, amb la prolongació d'una antiga llinda entre terres de tarongers. Esta fita és comuna als termes municipals de Cerdà, la Granja de la Costera i de Torrella.

La línia de terme reconeguda entre fites va des de la fita primera per una antiga llinda de terres de labor, vinyes i garroferes, passant per la paret est de l'antic cementeri de Cerdà i per un xicotet tram de l'antiga senda del Racó de Torrella, fins a arribar a l'antiga carretera de Casas del Campillo a València (actualment Camí Reial), l'eix de la qual talla amb la prolongació d'esta llinda i d'una altra segona antiga llinda entre terres de labor, vinya i garroferes. Des d'esta intersecció, segueix la línia de terme per la segona llinda, fins que la seua prolongació talla l'eix de l'antic camí del Horno (actualment carrer del Garrofer), que va al costat de les parets del poble de Torrella, segueix la línia de terme per este eix fins a la intersecció amb l'eix de l'antiga séquia de Ranes, per on discorre en sentit contrari al corrent de les aigües, fins a arribar al Braçal de la Terçada. Des d'este punt continua la línia de terme per una antiga llinda entre terres d'horta i fruiters, que és en part el braçal indicat, fins que la seua prolongació talla amb l'eix de la Séquia de Baix, per a continuar la línia de terme per l'eix d'esta séquia fins a la fita segona.

Mapa de situació

Escala 1: 2000

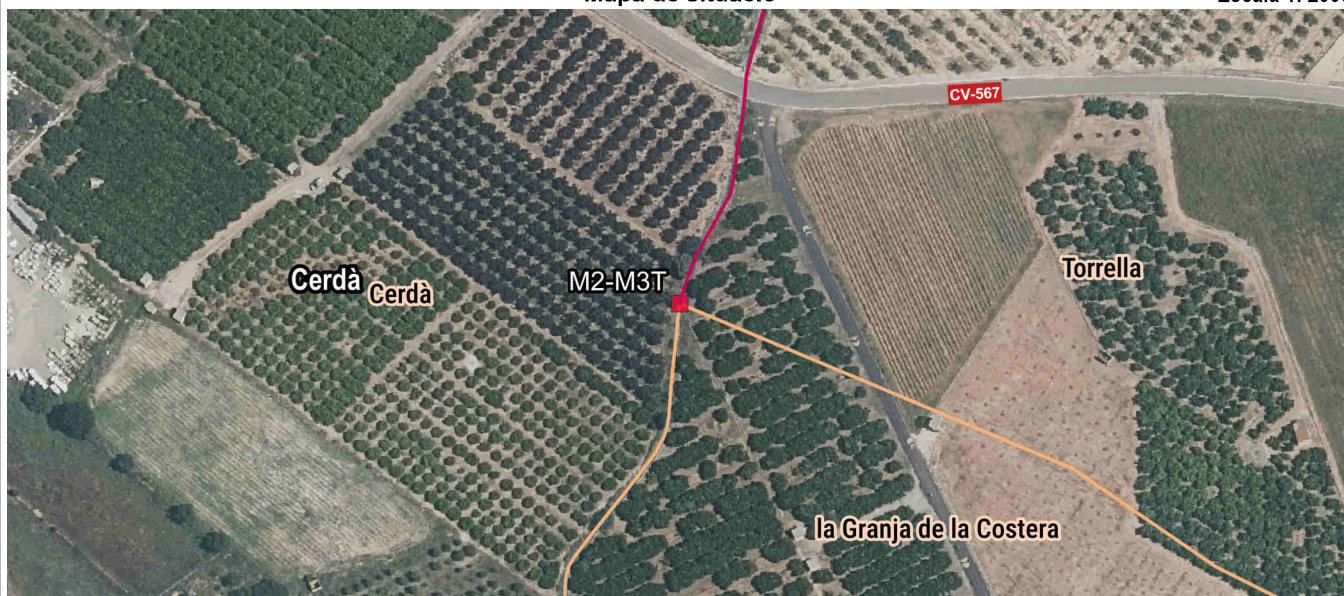

Detall

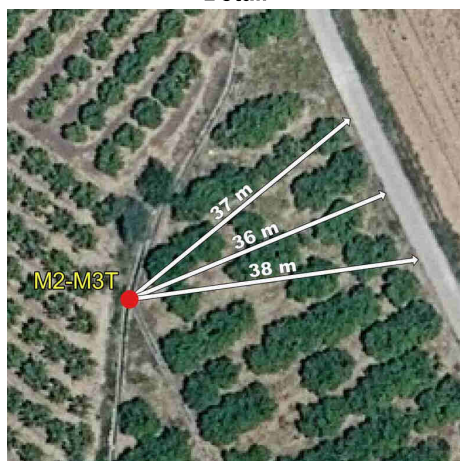

Fotografia

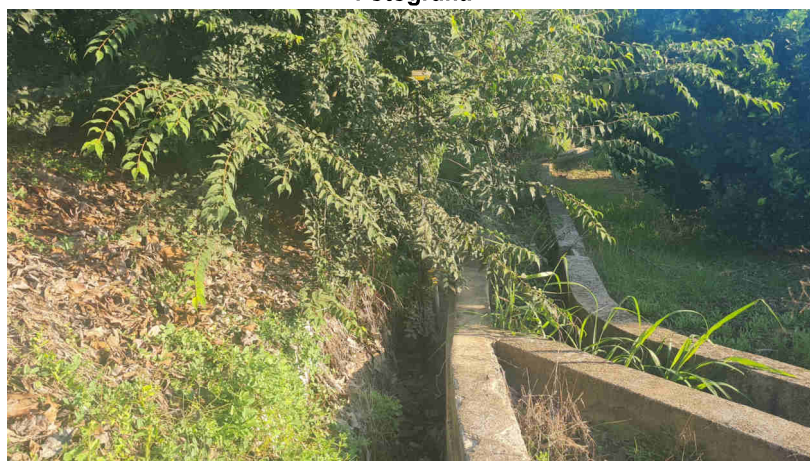

Imatge panoràmica

