

Nombre del mojón: M1-M3T

Fecha de la reseña: 11/03/2024

Estado: Virtual replanteado

Coordenadas

Tipo de señal:

ETRS89

X: 709870.977 m

Altitud ortométrica: 147.411 m

Fecha de visita: 2023-09-28

UTM huso 30

Y: 4318018.987 m

Altitud elipsoidal: 197.797 m

Descripción: Está situado en el sitio denominado la Murtereta, se reconoció como tal el punto de intersección del eje del antiguo camino de los Yesares con la prolongación de una antigua linde entre tierras de labor. Este mojón es común a los términos municipales de Canals, Cerdà y Torrella.

Mapa de situación

Escala 1: 2000

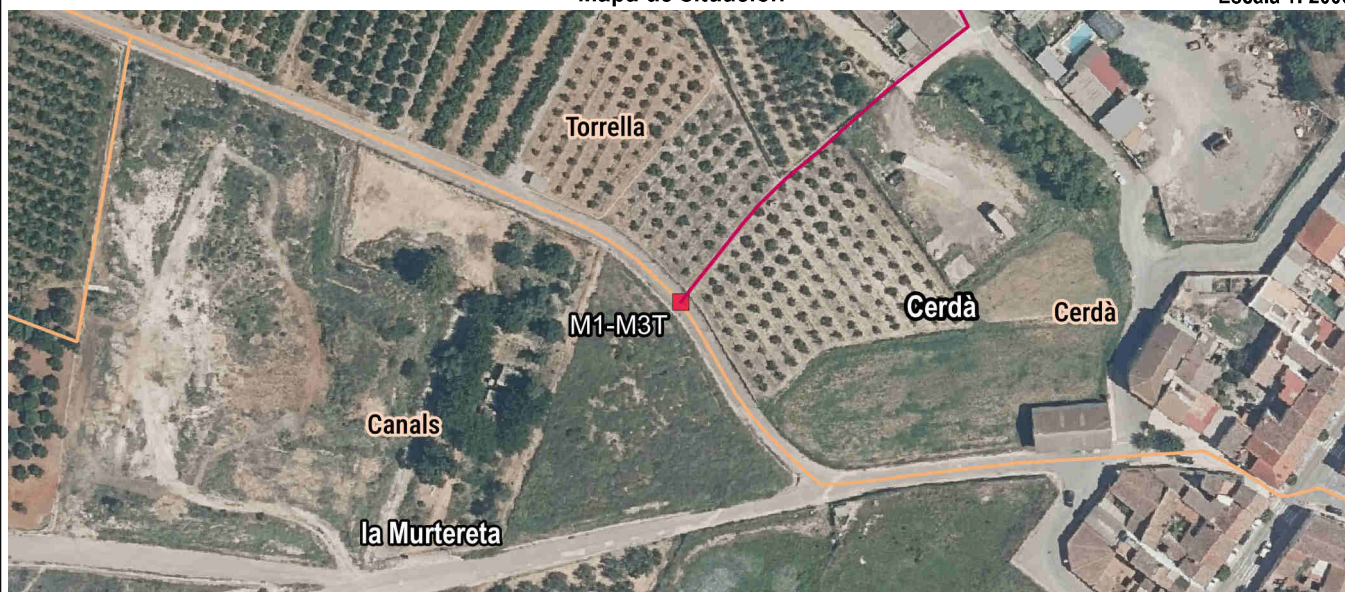

Detalle



Fotografía



Imagen panorámica

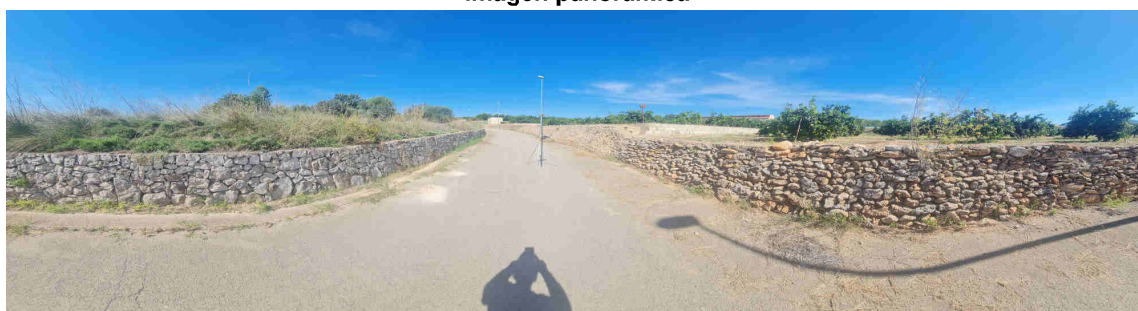

Nombre del mojón: M2-M3T

Fecha de la reseña: 11/03/2024

Estado: Virtual replanteado

Coordenadas

Tipo de señal:

ETRS89

X: 710531.155 m **Altitud ortométrica:** 127.409 m

Fecha de visita: 2023-09-28

UTM huso 30

Y: 4317749.112 m **Altitud elipsoidal:** 177.781 m

Descripción: Se reconoció como tal, el punto de intersección del eje de la "Séquia de Baix", acequia de Abajo, según acta, con la prolongación de una antigua linde entre tierras de naranjos. Este mojón es común a los términos municipales de Cerdà, la Granja de la Costera y de Torrella.

La línea de término reconocida entre mojoneros va desde el mojón primero por una antigua linde de tierras de labor, viñas y algarrobos, pasando por la pared Este del antiguo cementerio de Cerdà y por un pequeño tramo de la antigua senda del Racó de Torrella, hasta llegar a la antigua carretera de Casas del Campillo a Valencia, (actualmente Camí Reial), cuyo eje intersecta con la prolongación de esta linde y de otra segunda antigua linde entre tierras de labor, viña y algarrobos. Desde esta intersección, sigue la línea de término por la segunda linde, hasta que su prolongación corta al eje del antiguo camino del Horno, (actualmente Carrer del Garrofer), que va junto a las paredes del pueblo de Torrella, sigue la línea de término por dicho eje hasta la intersección con el eje de la antigua acequia de Ranés, por donde discurre en sentido contrario a la corriente de las aguas, hasta llegar al Brazal de la Terçada. Desde este punto continúa la línea de término por una antigua linde entre tierras de huerta y frutales, que es en parte el referido brazal, hasta que su prolongación intersecta con el eje de la "Séquia de Baix", para continuar la línea de término por el eje de esta acequia hasta el mojón segundo.

Mapa de situación

Escala 1: 2000



Detalle

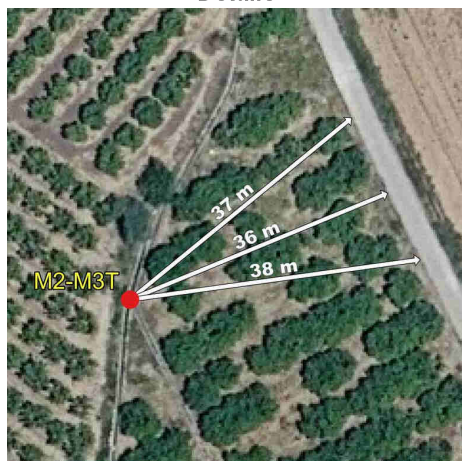

Fotografía

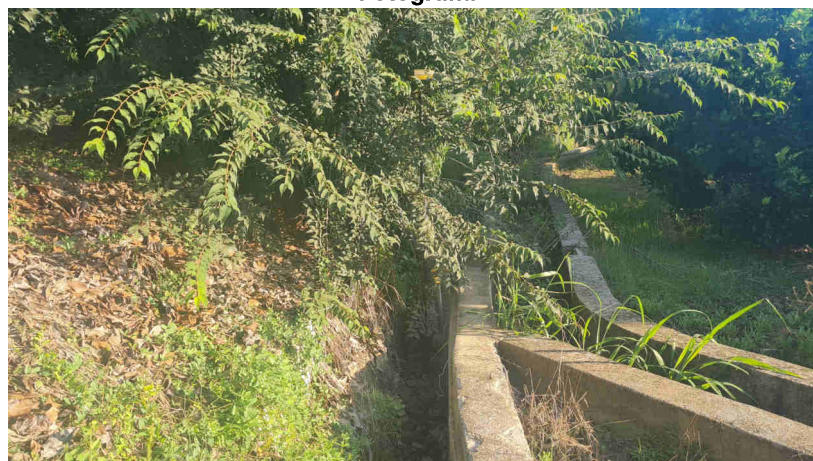

Imagen panorámica

