

Nom del molló: M1-M3T

Data de la ressenya: 11/03/2024

Estat: Virtual replantejat

Coordenades

Tipus de senyal:

ETRS89

X: 709374.456 m

Altitud ortomètrica: 176.500 m

Data de visita: 2023-09-28

UTM fus 30

Y: 4318365.642 m

Altitud el·lipsoidal: 226.897 m

Descripció: Es va reconèixer com a tal el punt d'intersecció de l'eix de l'antic camí de los Yesares amb la prolongació d'una antiga llinda entre terres de labor. Esta fita pertany als termes municipals de Canals, Cerdà i Torrella.

Mapa de situació

Escala 1: 2000

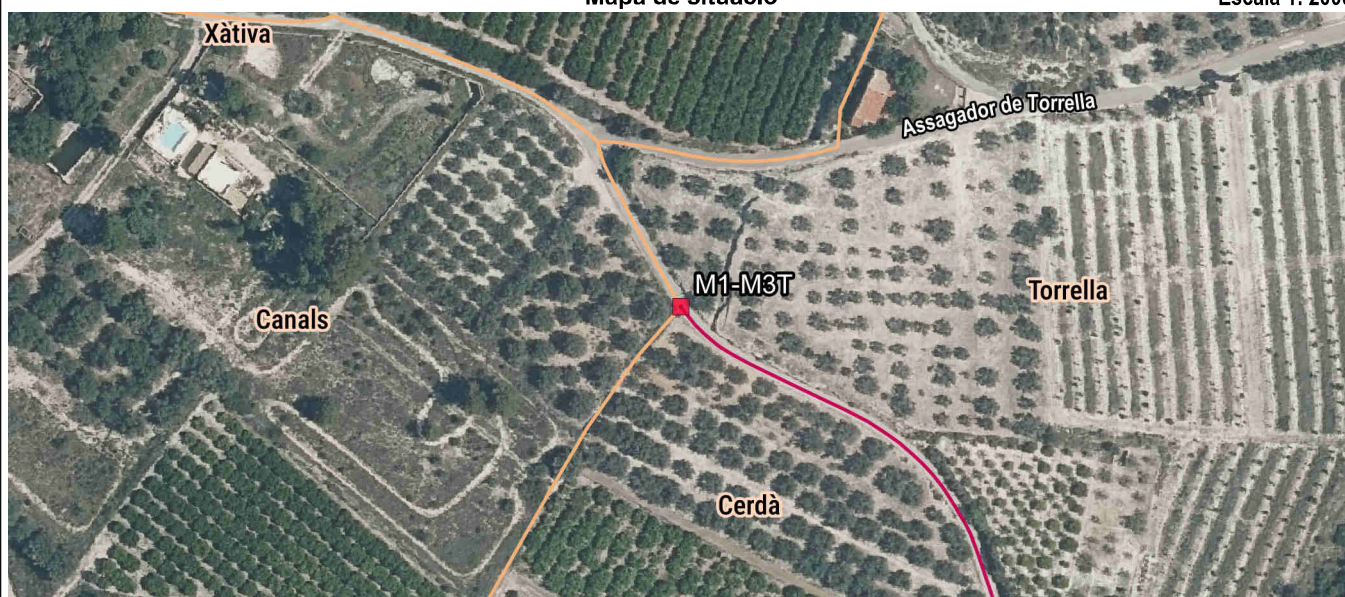

Detall

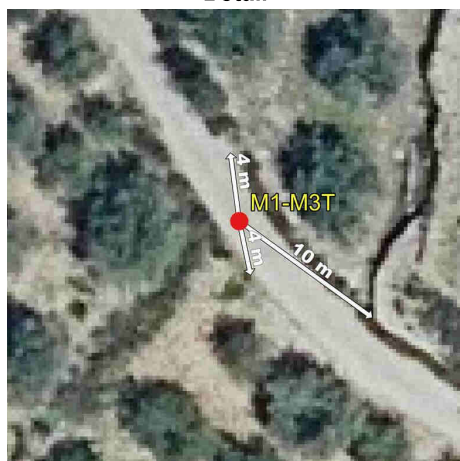

Fotografia

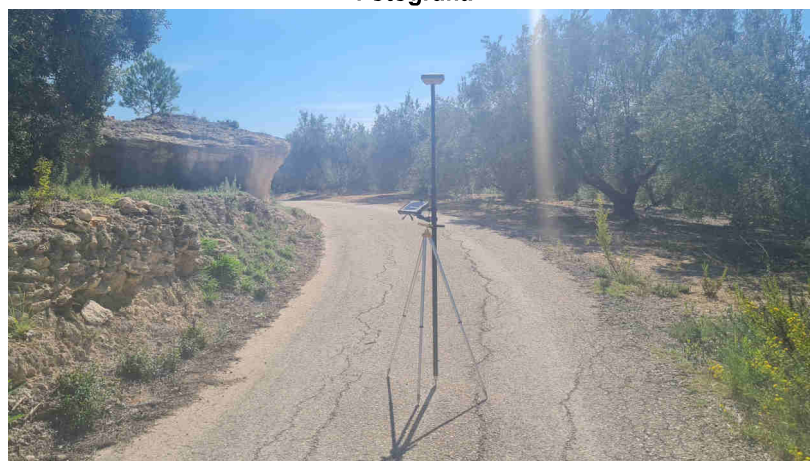

Imatge panoràmica



Nom del molló: M2-M3T

Data de la ressenya: 11/03/2024

Estat: Virtual replantejat

Coordenades

Tipus de senyal:

ETRS89

X: 709725.549 m Altitud ortomètrica: 156.516 m

Data de visita: 2023-09-28

UTM fus 30

Y: 4318089.278 m Altitud el·lipsoidal: 206.906 m

Descripció: Es va reconèixer com a tal el punt d'intersecció de l'eix de l'antic camí de los Yesares amb la prolongació d'una antiga llinda entre terres de labor. Esta fita és comuna als termes municipals de Canals, Cerdà i Torrella.

La línia de terme reconeguda entre les fites primera i segona és l'eix de l'antic camí de los Yesares.

Mapa de situació

Escala 1: 2000



Detall



Fotografia



Imatge panoràmica

