

Nombre del mojón: M1-M3T

Fecha de la reseña: 11/03/2024

Estado: Virtual replanteado

Coordenadas

Tipo de señal:

ETRS89

X: 709374.456 m

Altitud ortométrica: 176.500 m

Fecha de visita: 2023-09-28

UTM huso 30

Y: 4318365.642 m

Altitud elipsoidal: 226.897 m

Descripción: Se reconoció como tal, el punto de intersección del eje del antiguo camino de los Yesares con la prolongación de una antigua linde entre tierras de labor. Este mojón pertenece a los términos municipales de Canals, Cerdà y Torrella.

Mapa de situación

Escala 1: 2000

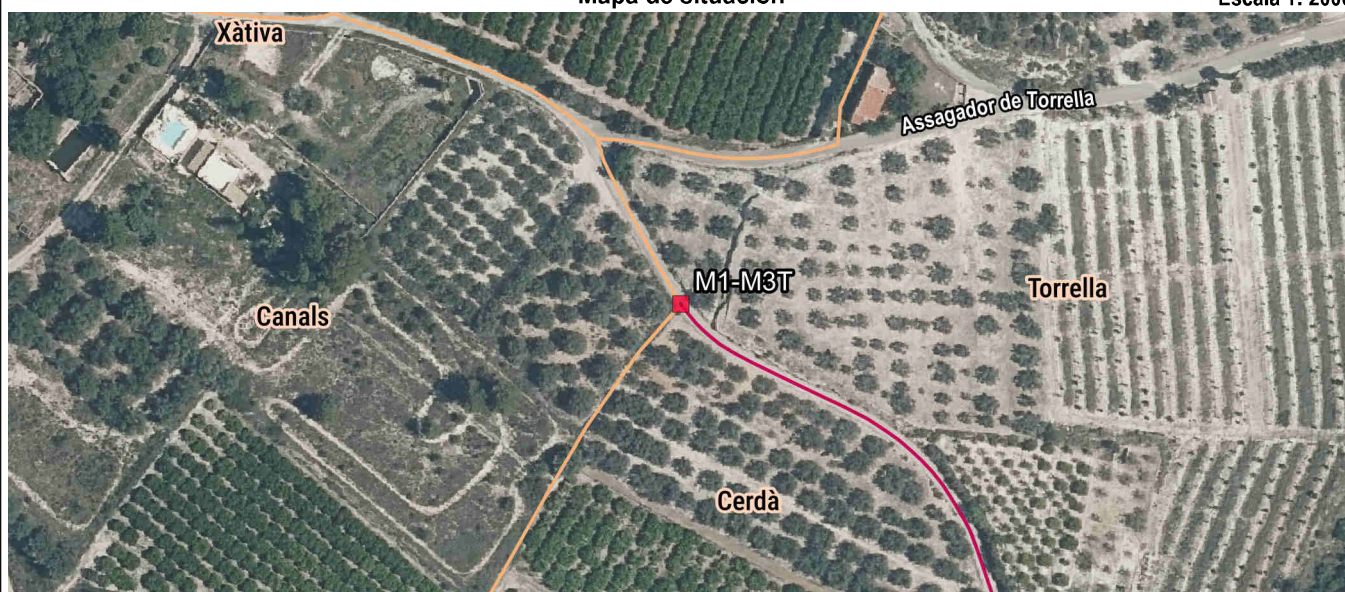

Detalle

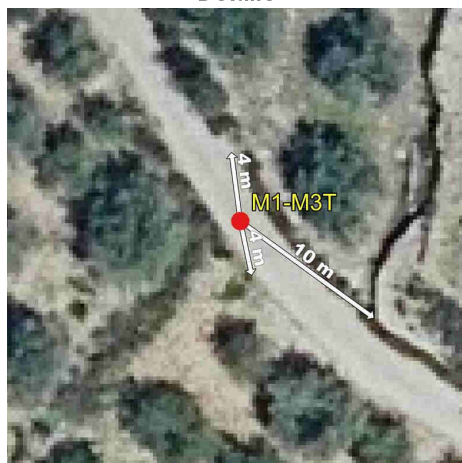

Fotografía



Imagen panorámica



Nombre del mojón: M2-M3T

Fecha de la reseña: 11/03/2024

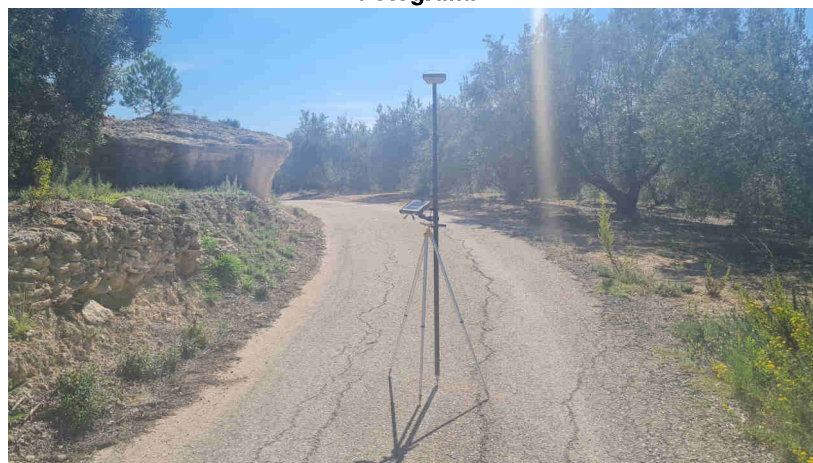
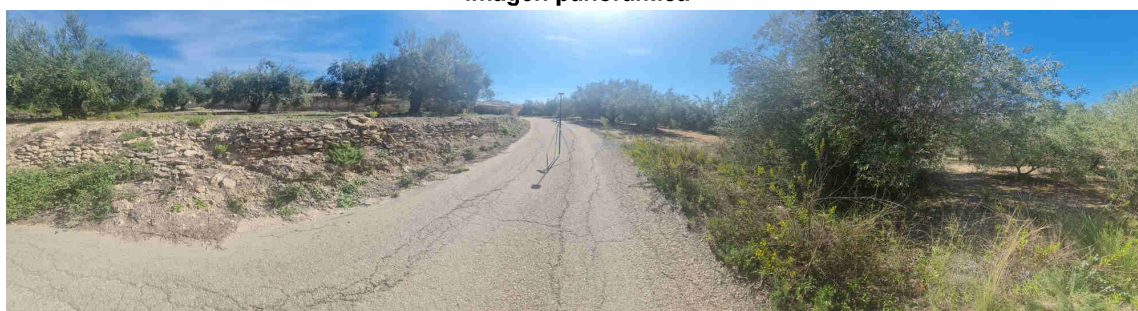
Estado: Virtual replanteado

Coordenadas

Tipo de señal:

ETRS89

X: 709725.549 m **Altitud ortométrica:** 156.516 m

Fecha de visita: 2023-09-28

UTM huso 30

Y: 4318089.278 m **Altitud elipsoidal:** 206.906 m

Descripción: Se reconoció como tal, el punto de intersección del eje del antiguo camino de los Yesares con la prolongación de una antigua linde entre tierras de labor. Este mojón es común a los términos municipales de Canals, Cerdà y Torrella.

La línea de término reconocida entre los mojones primero y segundo es el eje del antiguo camino de los Yesares.

Mapa de situación

Escala 1: 2000



Detalle



Fotografía



Imagen panorámica

