

Nom del molló: M1-M3T

Data de la ressenya: 11/03/2024

Estat: Virtual replantejat

Coordenades

Tipus de senyal:

ETRS89

X: 709428.562 m

Altitud ortomètrica: 184.675 m

Data de visita: 2023-09-28

UTM fus 30

Y: 4318480.531 m

Altitud el·lipsoidal: 235.070 m

Descripció: Es va reconèixer com a tal el punt d'intersecció de tres antigues llindes de terrenys de vinya, actualment es correspon amb la intersecció de la llinda entre una terra de tarongers i una d'oliveres amb un camí de terra sense nom. Esta fita és comuna als termes municipals de Cerdà, Torrella i Xàtiva.

Mapa de situació

Escala 1: 1000



Detall



Fotografia



Imatge panoràmica

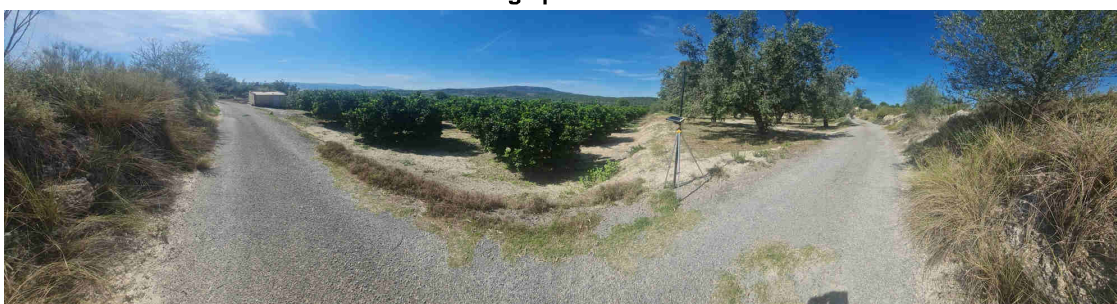

Nom del molló: M2-M3T

Data de la ressenya: 11/03/2024

Estat: Virtual replantejat

Coordenades

Tipus de senyal:

ETRS89

X: 709369.181 m

Altitud ortomètrica: 183.895 m

Data de visita: 2023-09-28

UTM fus 30

Y: 4318531.981 m

Altitud el·lipsoidal: 234.292 m

Descripció: Està situat en el lloc denominat el Tossalet, (Tosal de Vaquero, segons l'acta), en el punt d'intersecció de tres antigues llindees entre terrenys de vinya, actualment es correspon amb un talús que separa dos terrenys d'oliveres. Esta fita és comuna als termes municipals de Canals, Cerdà i Xàtiva.

La línia de terme reconeguda entre les fites primera i segona és l'antiga llinde que separa dos antics terrenys de vinyes.

Mapa de situació

Escala 1: 1000



Detall

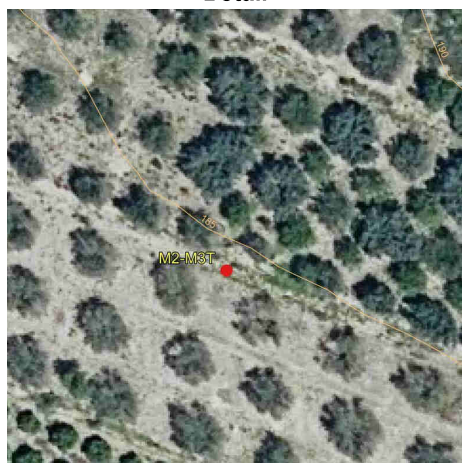

Fotografia



Imatge panoràmica

