

Nombre del mojón: M1-M3T

Fecha de la reseña: 11/03/2024

Estado: Virtual replanteado

Coordenadas

Tipo de señal:

ETRS89

X: 709428.562 m

Altitud ortométrica: 184.675 m

Fecha de visita: 2023-09-28

UTM huso 30

Y: 4318480.531 m

Altitud elipsoidal: 235.070 m

Descripción: Se reconoció como tal, el punto de intersección de tres antiguas lindes de terrenos de viña, actualmente se corresponde con la intersección del linde entre una tierra de naranjos y una de olivos con un camino de tierra sin nombre. Este mojón es común a los términos municipales de Cerdà, Torrella y Xàtiva.

Mapa de situación

Escala 1: 1000



Detalle



Fotografía



Imagen panorámica

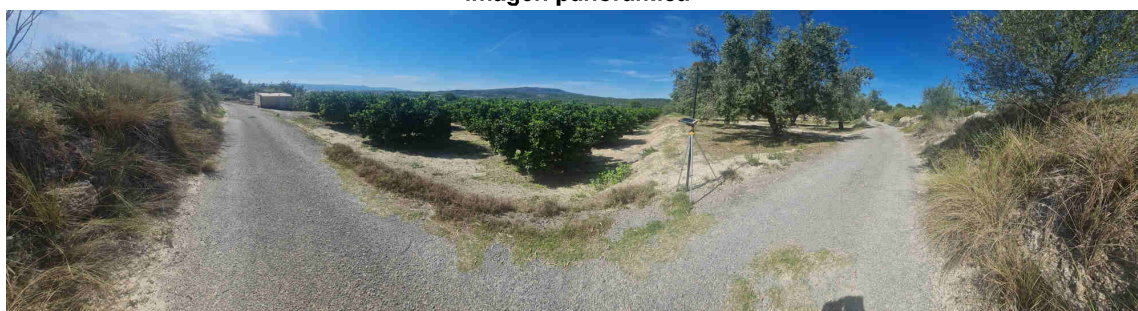

Nombre del mojón: M2-M3T

Fecha de la reseña: 11/03/2024

Estado: Virtual replanteado

Coordenadas

Tipo de señal:

ETRS89

X: 709369.181 m **Altitud ortométrica:** 183.895 m

Fecha de visita: 2023-09-28

UTM huso 30

Y: 4318531.981 m **Altitud elipsoidal:** 234.292 m

Descripción: Está situado en el sitio denominado "el Tossalet", (Tosal de Vaquero, según acta), en el punto de intersección de tres antiguas lindes entre terrenos de viña, actualmente se corresponde con un talud que separa dos terrenos de olivos. Este mojón es común a los términos municipales de Canals, Cerdà y Xàtiva.

La línea de término reconocida entre los mojones primero y segundo es la antigua linde que separa dos antiguos terrenos de viñas.

Mapa de situación

Escala 1: 1000

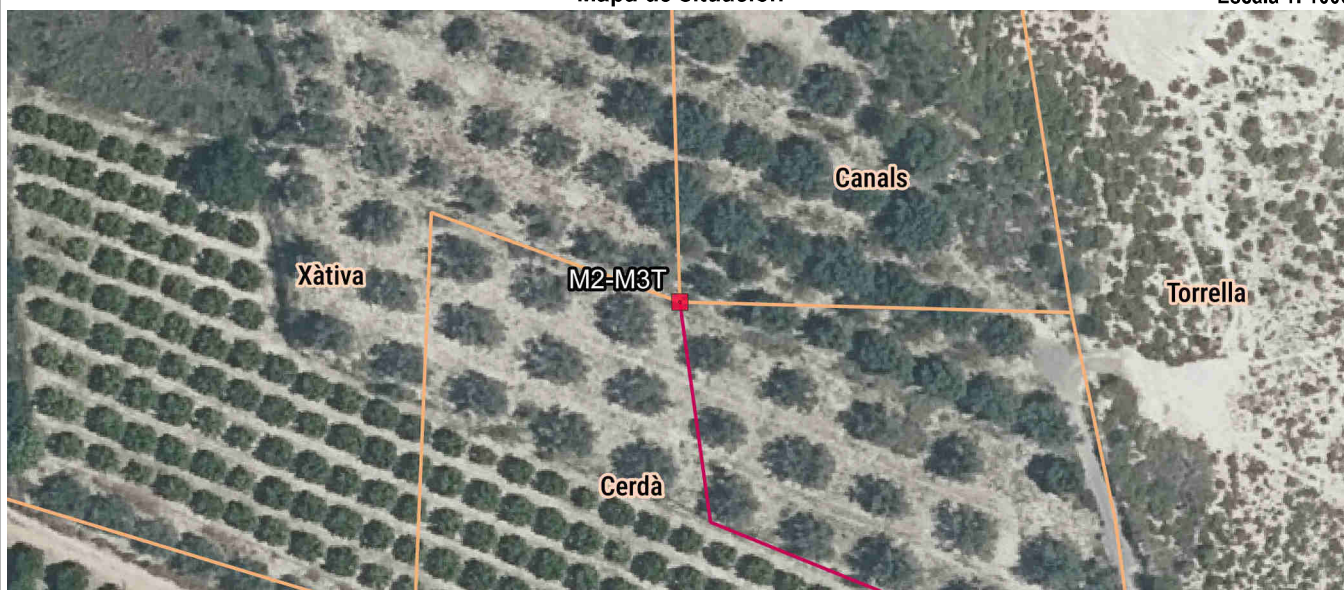

Detalle

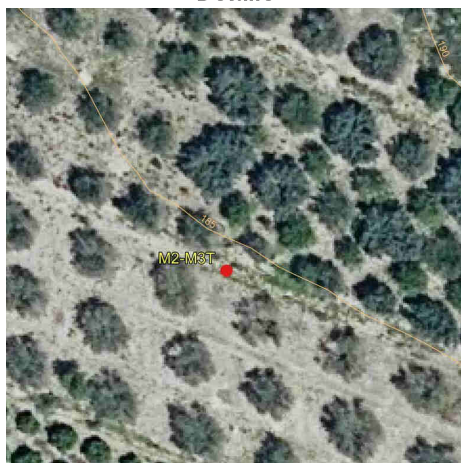

Fotografía



Imagen panorámica

