

Nom del molló: M2-M3T

Data de la ressenya: 11/03/2024

Estat: Virtual replantejat

Coordenades

Tipus de senyal:

ETRS89

X: 709369.181 m

Altitud ortomètrica: 183.895 m

Data de visita: 2023-09-28

UTM fus 30

Y: 4318531.981 m

Altitud el·lipsoidal: 234.292 m

Descripció: Està situat en el lloc denominat el Tossalet, (Tosal de Vaquero, segons l'acta), en el punt d'intersecció de tres antigues llindees entre terrenys de vinya, actualment es correspon amb un talús que separa dos terrenys d'oliveres. Esta fita és comuna als termes municipals de Canals, Cerdà i Xàtiva.

Mapa de situació

Escala 1: 1000

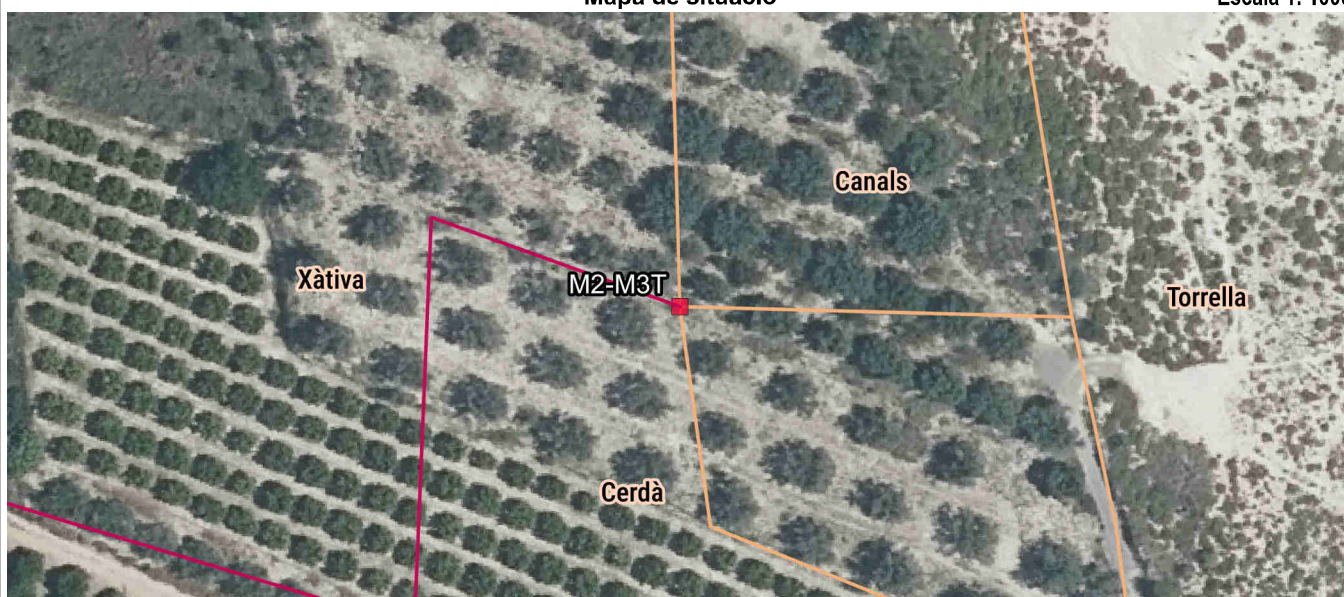

Detall

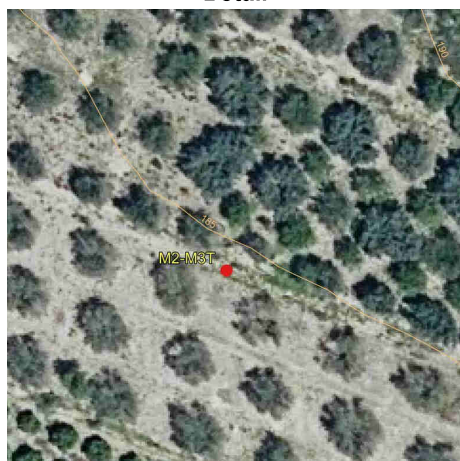

Fotografia



Imatge panoràmica



**Nom del molló: M3-M3T**

Data de la ressenya: 11/03/2024

**Estat:** Virtual replantejat

**Coordenades**

**Tipus de senyal:**

ETRS89

X: 709282.429 m Altitud ortomètrica: 173.097 m

**Data de visita:** 2023-09-28

UTM fus 30

Y: 4318442.504 m Altitud el·lipsoidal: 223.496 m

Descripció: Es va reconèixer com a tal el punt d'intersecció de l'eix de l'antic camí de los Yesares amb l'eix de l'antic camí de Torrella a Enguera (actualment denominat Assagador de Torrella). Esta fita és comuna als termes municipals de Canals, Xàtiva i Cerdà.

La línia de terme reconeguda entre les fites segona i tercera és una antiga llanda entre terres de vinya, actualment terrenys de tarongers i oliveres, que segueix fins a la intersecció de la prolongació de la llanda amb l'eix de l'antic camí de los Yesares, per l'eix del qual continua fins a la fita tercera.

Mapa de situació

Escala 1: 1000

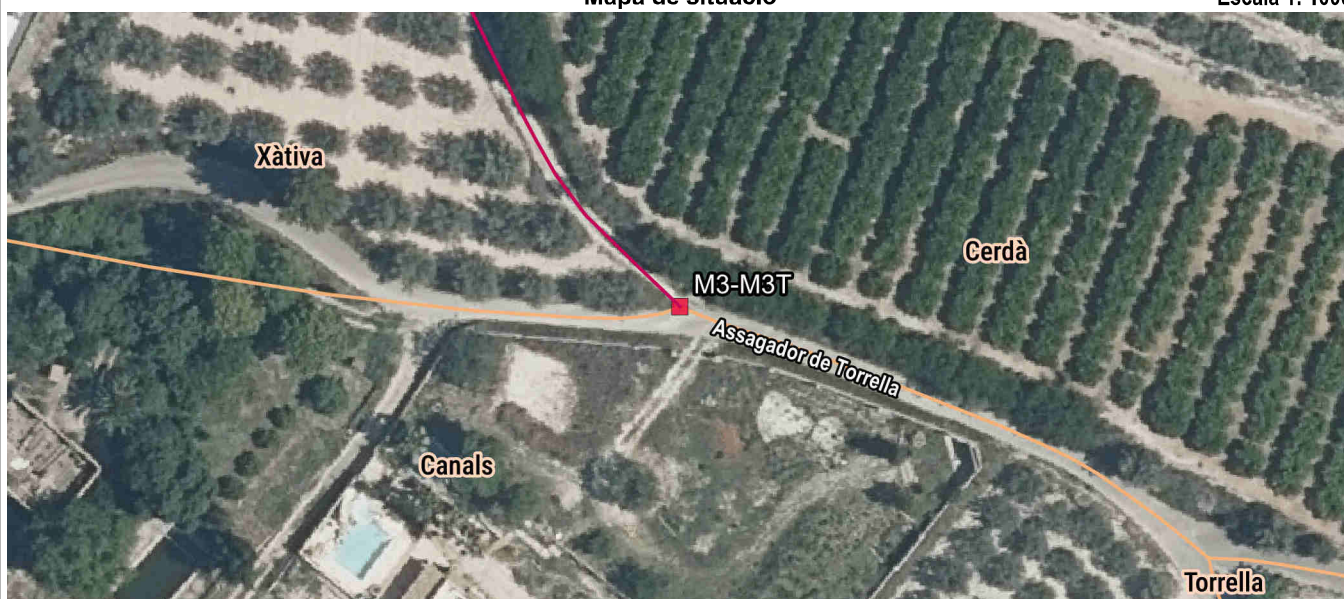

Detall



Fotografia

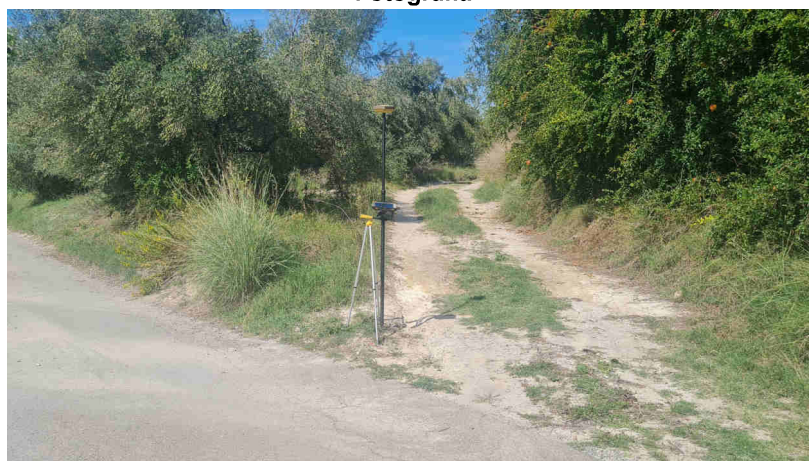

Imatge panoràmica

