

Nombre del mojón: M2-M3T

Fecha de la reseña: 11/03/2024

Estado: Virtual replanteado

Coordenadas

Tipo de señal:

ETRS89

X: 709369.181 m

Altitud ortométrica: 183.895 m

Fecha de visita: 2023-09-28

UTM huso 30

Y: 4318531.981 m

Altitud elipsoidal: 234.292 m

Descripción: Está situado en el sitio denominado "el Tossalet", (Tosal de Vaquero, según acta), en el punto de intersección de tres antiguas lindes entre terrenos de viña, actualmente se corresponde con un talud que separa dos terrenos de olivos. Este mojón es común a los términos municipales de Canals, Cerdà y Xàtiva.

Mapa de situación

Escala 1: 1000



Detalle

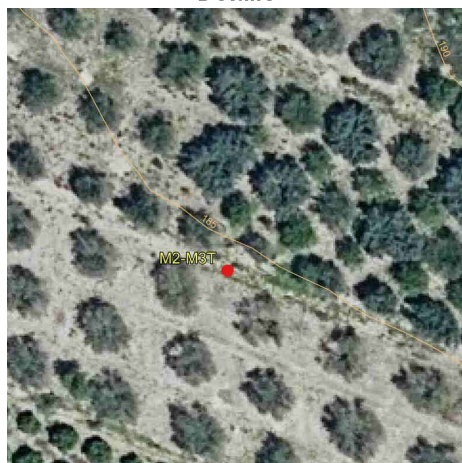

Fotografía



Imagen panorámica





**Nombre del mojón: M3-M3T**

Fecha de la reseña: 11/03/2024

**Estado:** Virtual replanteado

**Coordenadas**

ETRS89

X: 709282.429 m **Altitud ortométrica:** 173.097 m

**Tipo de señal:**

UTM huso 30

Y: 4318442.504 m **Altitud elipsoidal:** 223.496 m

**Fecha de visita:** 2023-09-28

Descripción: Se reconoció como tal, el punto de intersección del eje del antiguo camino de los Yesares con el eje del antiguo camino de Torrella a Enguera, (actualmente denominado Assagador de Torrella). Este mojón es común a los términos municipales de Canals, Xàtiva y Cerdà.

La línea de término reconocida entre los mojones segundo y tercero es una antigua linde entre tierras de viña, actualmente terrenos de naranjos y olivos, que sigue hasta la intersección de la prolongación de la linde con el eje del antiguo camino de los Yesares, por cuyo eje continúa hasta el mojón tercero.

Mapa de situación

Escala 1: 1000

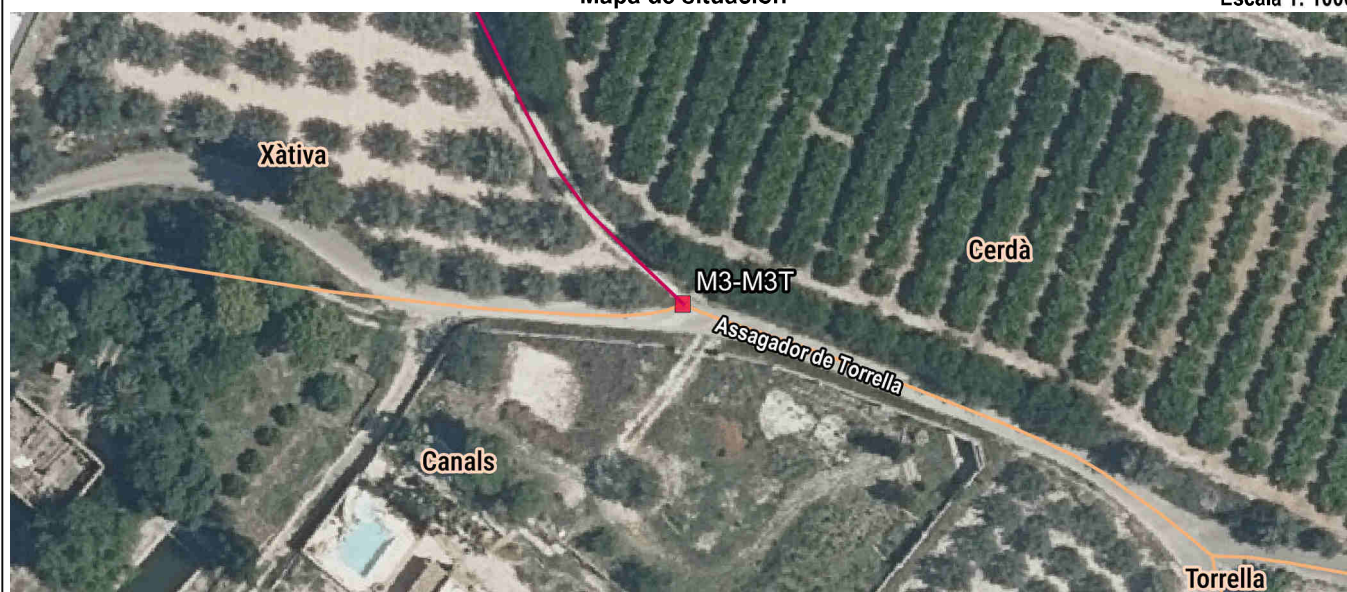

Detalle

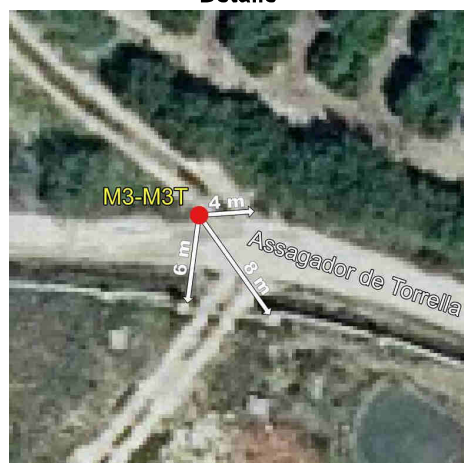

Fotografía

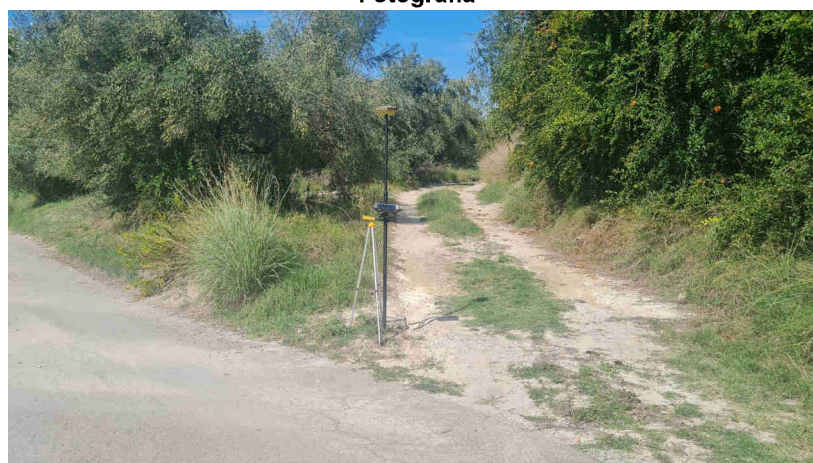

Imagen panorámica

