

Nom del molló: M1-M3T

Data de la ressenya: 08/03/2024

Estat: Virtual replantejat

Coordenades

Tipus de senyal:

ETRS89

X: 710493.212 m

Altitud ortomètrica: 134.582 m

Data de visita: 2023-09-28

UTM fus 30

Y: 4317600.243 m

Altitud el·lipsoidal: 184.955 m

Descripció: Es va reconèixer com a tal el punt d'intersecció dels eixos de la Sèquia de Baix, "acequia de Abajo", segons l'acta i de l'antic ferrocarril d'Almansa a València (actualment ferrocarril València-Alacant). Esta fita és comuna als termes municipals de Canals, Cerdà i la Granja de la Costera.

Mapa de situació

Escala 1: 1000

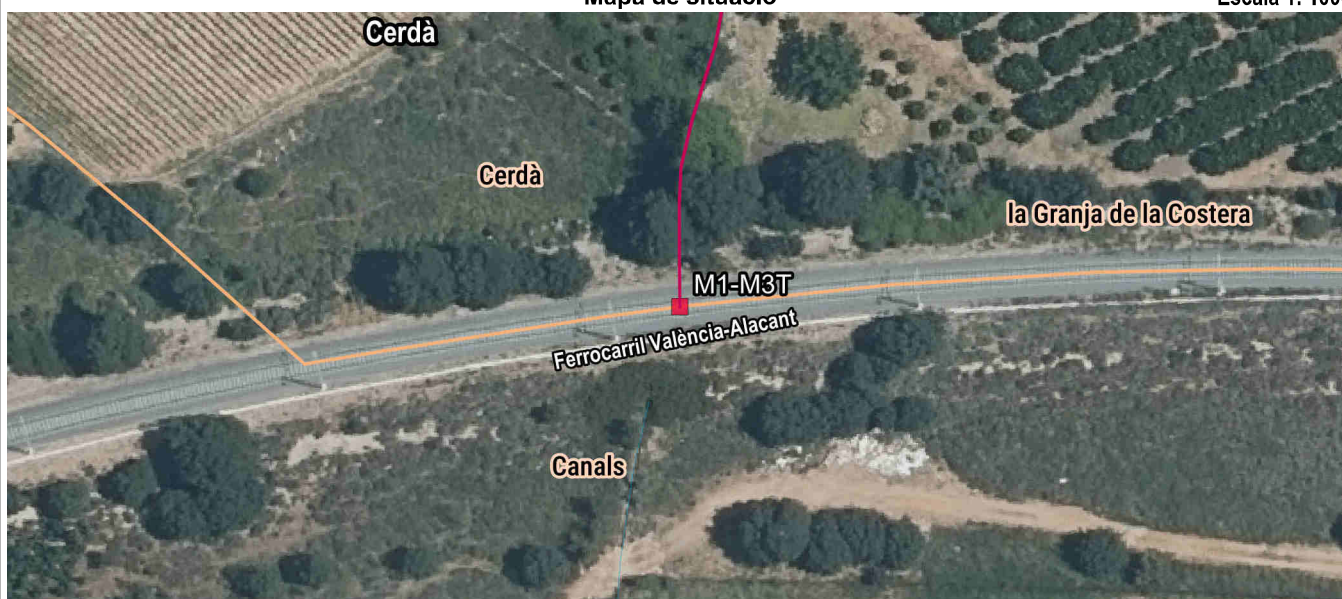

Detall

Fotografia

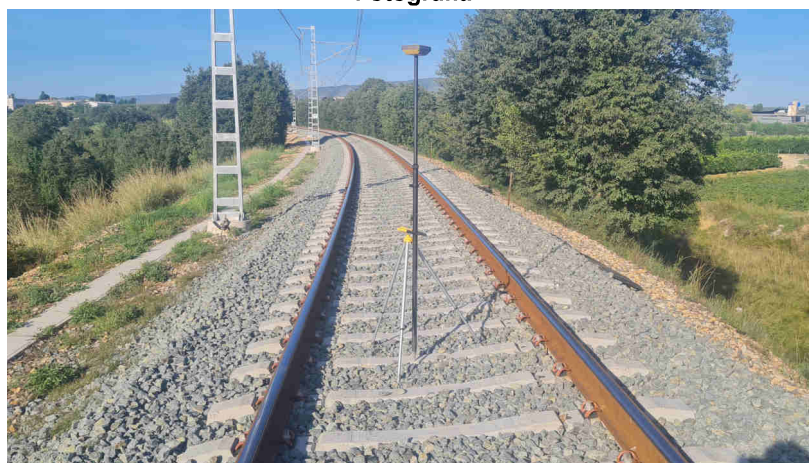
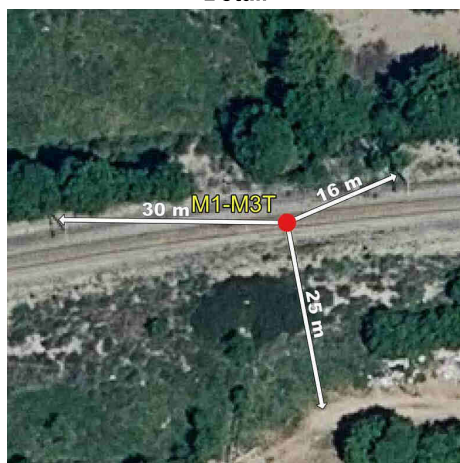

Imatge panoràmica

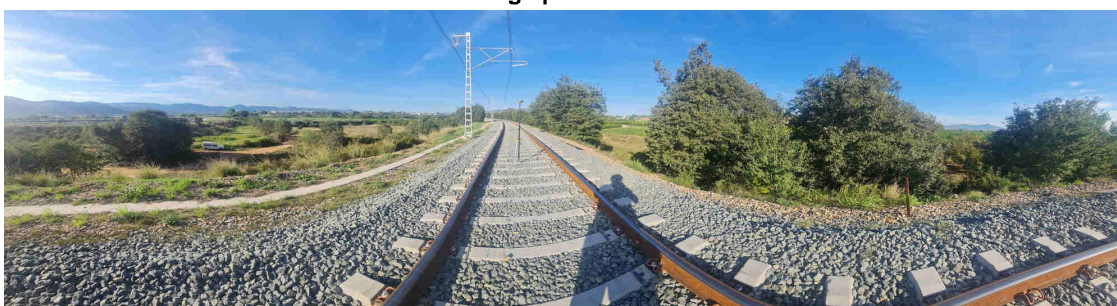

Nom del molló: M2-M3T

Data de la ressenya: 08/03/2024

Estat: Virtual replantejat

Coordenades

Tipus de senyal:

ETRS89

X: 710531.155 m

Altitud ortomètrica: 127.409 m

Data de visita: 2023-09-28

UTM fus 30

Y: 4317749.112 m

Altitud el·lipsoidal: 177.781 m

Descripció: Es va reconèixer com a tal el punt d'intersecció de l'eix de la Sèquia de Baix, "acequia de Abajo", segons l'acta, amb la prolongació d'una antiga llinda entre terres de tarongers. Esta fita és comuna als termes municipals de Cerdà, la Granja de la Costera i de Torrella.

La línia de terme reconeguda entre les fites primera i segona és l'eix de la Sèquia de Baix.

Mapa de situació

Escala 1: 1000

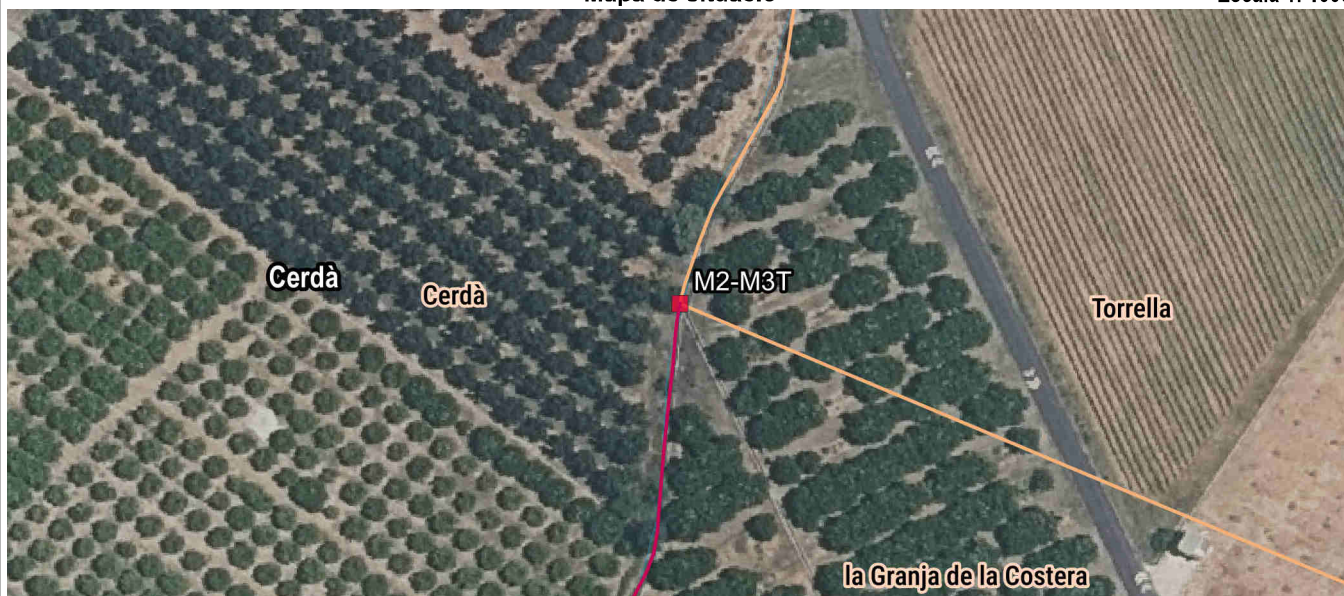

Detall



Fotografia

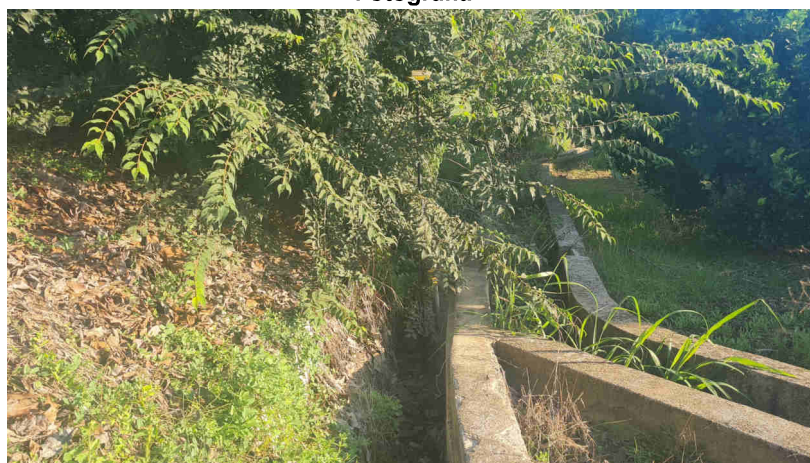

Imatge panoràmica

