

Nombre del mojón: M1-M3T

Fecha de la reseña: 08/03/2024

Estado: Virtual replanteado

Coordenadas

Tipo de señal:

ETRS89

X: 710493.212 m

Altitud ortométrica: 134.582 m

Fecha de visita: 2023-09-28

UTM huso 30

Y: 4317600.243 m

Altitud elipsoidal: 184.955 m

Descripción: Se reconoció como tal, el punto de intersección de los ejes de la "Sèquia de Baix", acequia de Abajo, según acta y del antiguo ferrocarril de Almansa a València, (actualmente ferrocarril València-Alacant). Este mojón es común a los términos municipales de Canals, Cerdà y la Granja de la Costera.

Mapa de situación

Escala 1: 1000

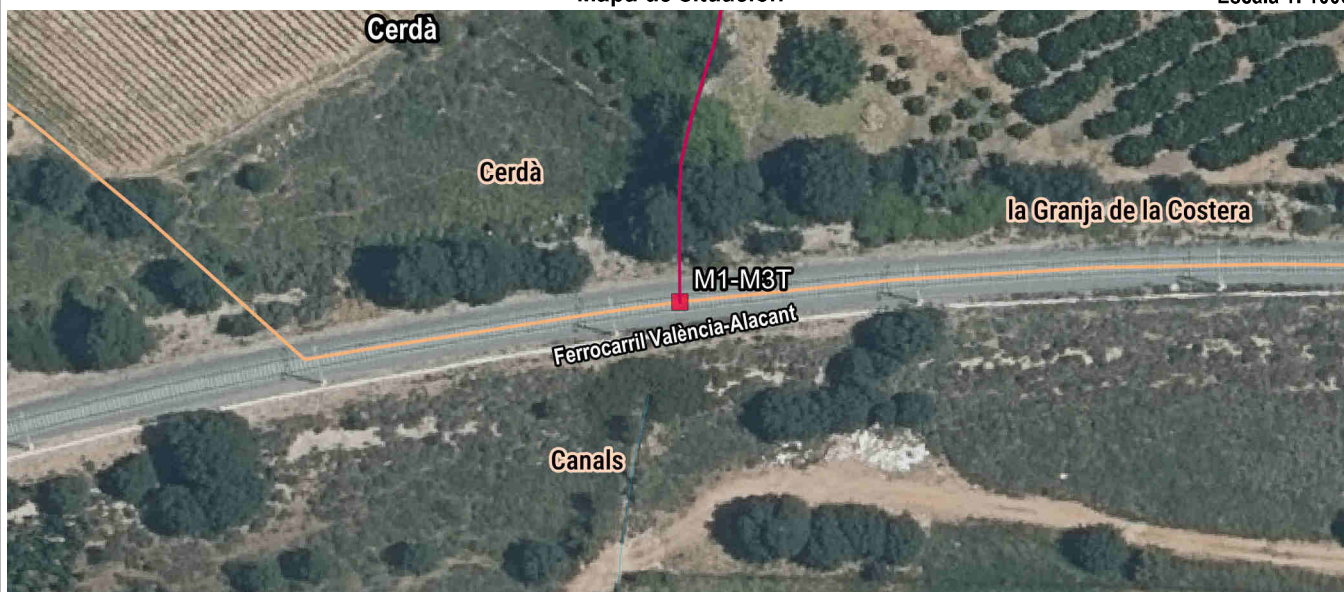

Detalle

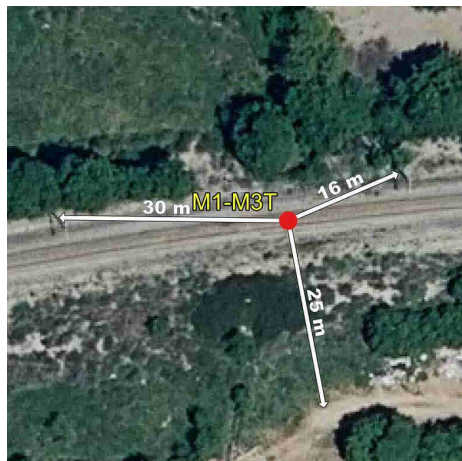

Fotografía



Imagen panorámica



Nombre del mojón: M2-M3T

Fecha de la reseña: 08/03/2024

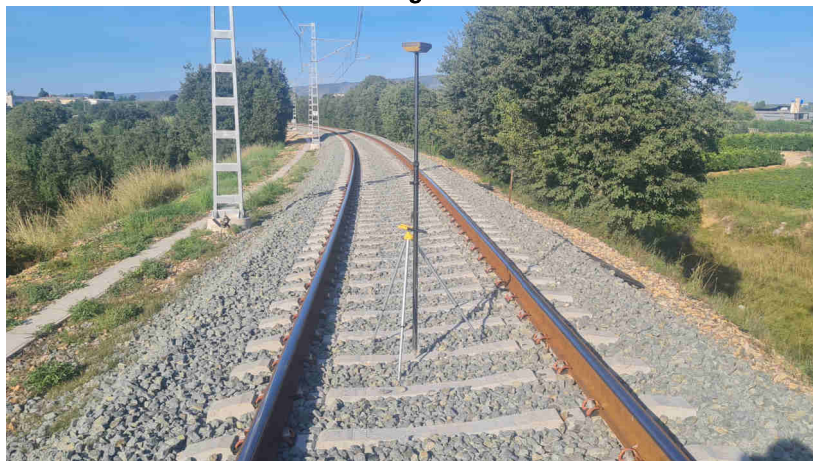
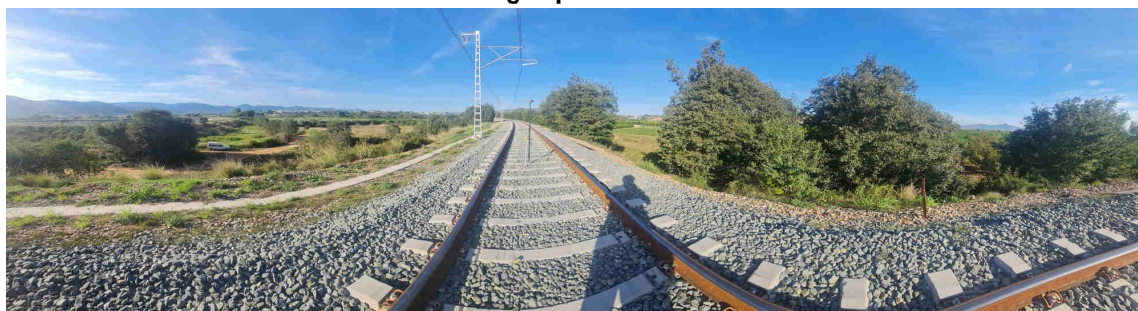
Estado: Virtual replanteado

Coordenadas

Tipo de señal:

ETRS89

X: 710531.155 m

Altitud ortométrica: 127.409 m

Fecha de visita: 2023-09-28

UTM huso 30

Y: 4317749.112 m

Altitud elipsoidal: 177.781 m

Descripción: Se reconoció como tal, el punto de intersección del eje de la "Sèquia de Baix", acequia de Abajo, según acta, con la prolongación de una antigua linde entre tierras de naranjos. Este mojón es común a los términos municipales de Cerdà, la Granja de la Costera y de Torrella.

La línea de término reconocida entre los mojones primero y segundo es el eje de la "Sèquia de Baix".

Mapa de situación

Escala 1: 1000

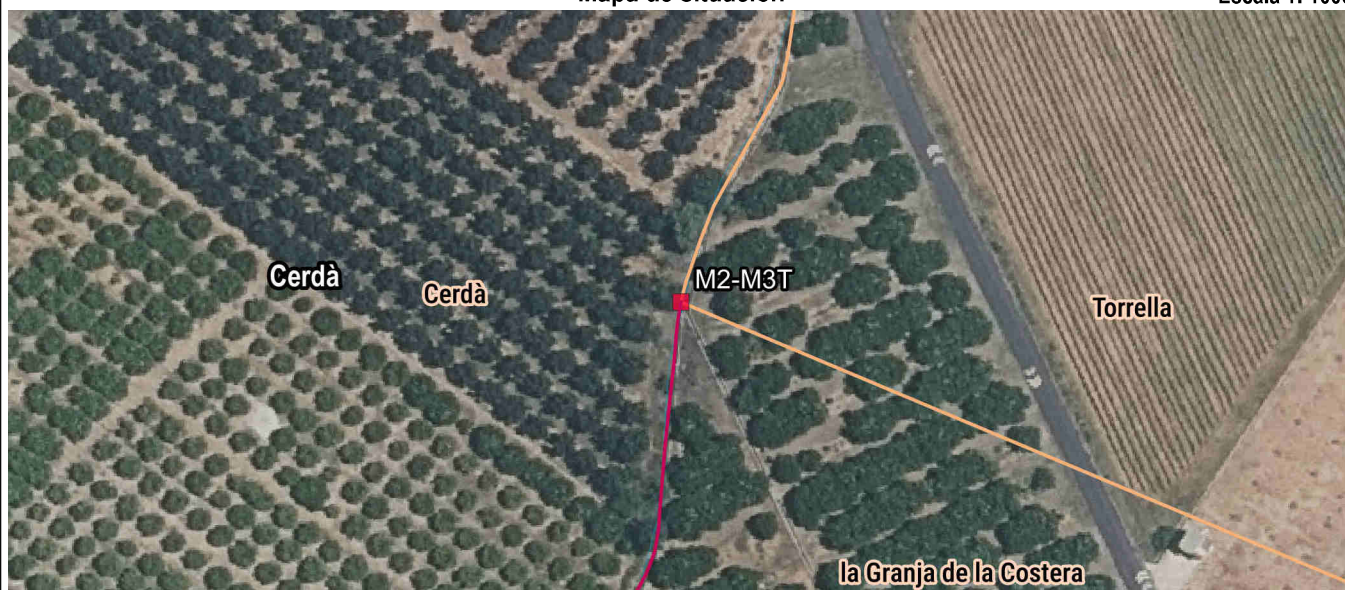

Detalle

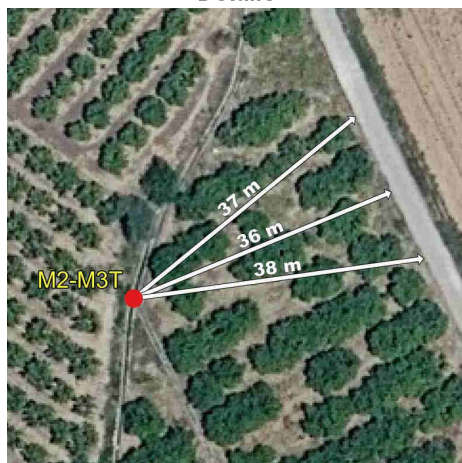

Fotografía

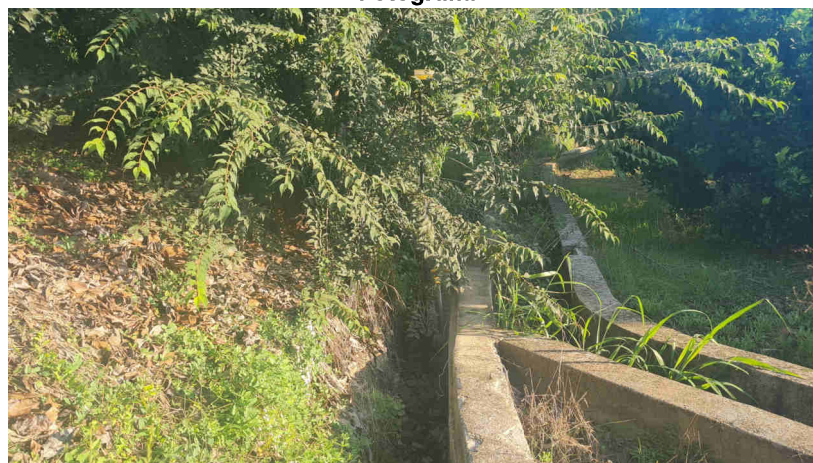

Imagen panorámica

