

Nom del molló: M1-M3T

Data de la ressenya: 11/03/2024

Estat: Virtual replantejat

Coordenades

Tipus de senyal:

ETRS89

X: 710493.212 m

Altitud ortomètrica: 134.582 m

Data de visita: 2023-09-28

UTM fus 30

Y: 4317600.243 m

Altitud el·lipsoidal: 184.955 m

Descripció: Es va reconèixer com a tal el punt d'intersecció dels eixos de la Séquia de Baix, "acequia de Abajo", segons l'acta i de l'antic ferrocarril d'Almansa a València (actualment ferrocarril València-Alacant). Esta fita és comuna als termes municipals de Canals, Cerdà i la Granja de la Costera.

Mapa de situació

Escala 1: 2000



Detall

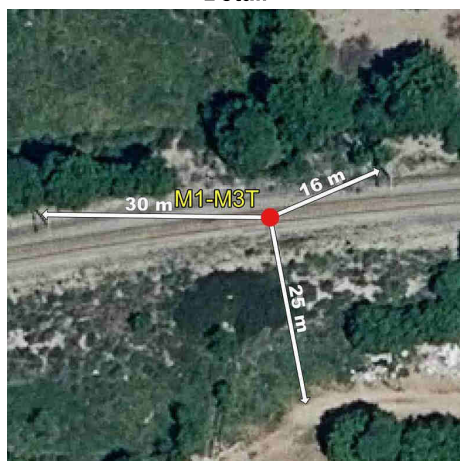

Fotografia

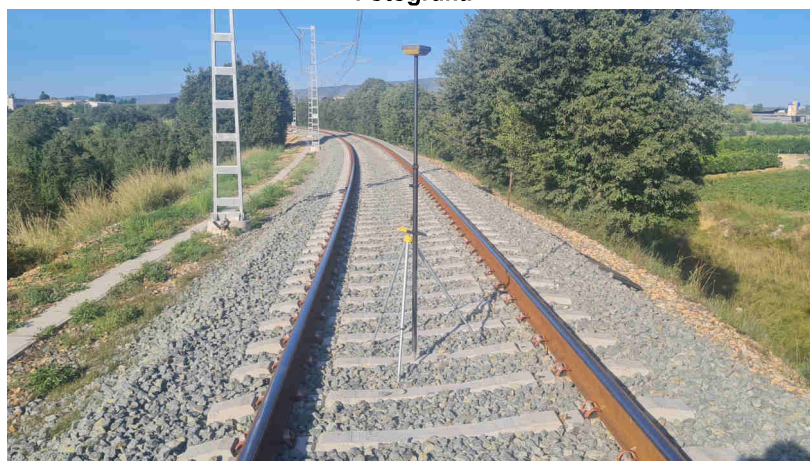

Imatge panoràmica

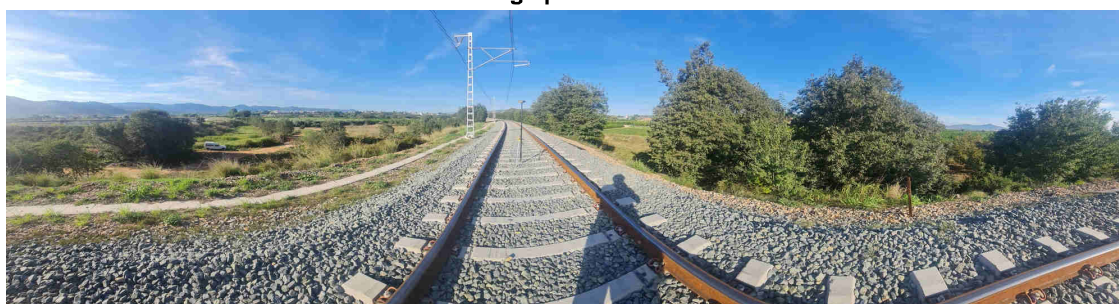

Nom del molló: M2-M3T

Data de la ressenya: 11/03/2024

Estat: Virtual replantejat

Coordenades

Tipus de senyal:

ETRS89

X: 709870.977 m Altitud ortomètrica: 147.411 m

Data de visita: 2023-09-28

UTM fus 30

Y: 4318018.987 m Altitud el·lipsoidal: 197.797 m

Descripció: Està situat en el lloc denominat la Murtereta, es va reconèixer com a tal el punt d'intersecció de l'eix de l'antic camí de los Yesares amb la prolongació d'una antiga llinda entre terres de labor. Esta fita és comuna als termes municipals de Canals, Cerdà i Torrella.

La línia de terme reconeguda entre fites va des de la fita primera per l'eix de l'antic ferrocarril d'Almansa a València (actualment ferrocarril València-Alacant), fins a la intersecció amb la prolongació d'una antiga llinda entre terrenys de vinya i horta amb fruiters. La línia de terme continua per l'antiga llinda fins que talla en la seua prolongació l'eix de l'antic camí de Torre de Cerdà a Cerdà (actualment denominat Camí de la Costera), seguix la línia per este eix fins a la seua intersecció amb l'eix de l'antiga carretera de Cerdà a Xàtiva (actualment és el carrer de Camí Xàtiva) per a continuar per l'eix d'esta antiga carretera fins al punt on concorre amb els eixos de l'antiga carretera de Casas del Campillo a València (actualment denominat Camí Reial), i de l'antic camí de Enguera. La línia de terme continua per l'eix de l'antic camí de Enguera fins a la intersecció amb l'eix de l'antic camí de los Yesares, seguint finalment per l'eix d'este últim fins a la fita segona.

Mapa de situació

Escala 1: 2000

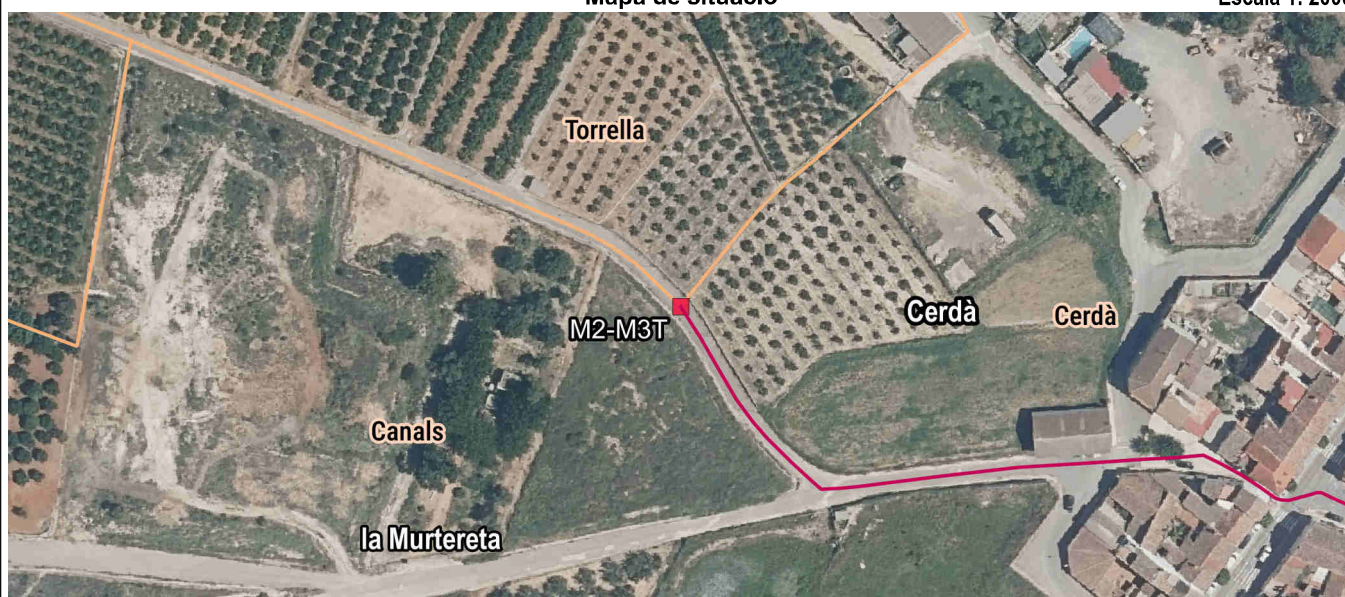

Detall

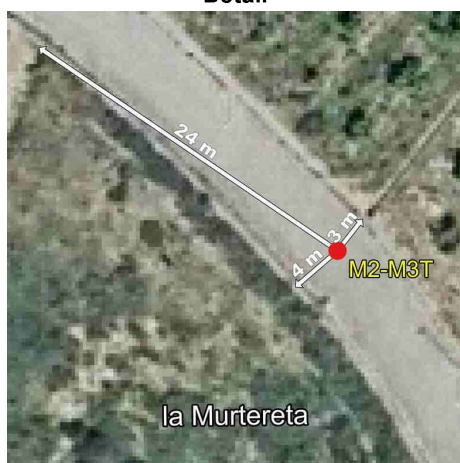

Fotografia



Imatge panoràmica

