

Nombre del mojón: M1-M3T

Fecha de la reseña: 11/03/2024

Estado: Virtual replanteado

Coordenadas

Tipo de señal:

ETRS89

X: 709282.429 m

Altitud ortométrica: 173.097 m

Fecha de visita: 2023-09-28

UTM huso 30

Y: 4318442.504 m

Altitud elipsoidal: 223.496 m

Descripción: Se reconoció como tal, el punto de intersección del eje del antiguo camino de los Yesares con el eje del antiguo camino de Torrella a Enguera, (actualmente denominado Assagador de Torrella). Este mojón es común a los términos municipales de Canals, Xàtiva y Cerdà.

Mapa de situación

Escala 1: 1000

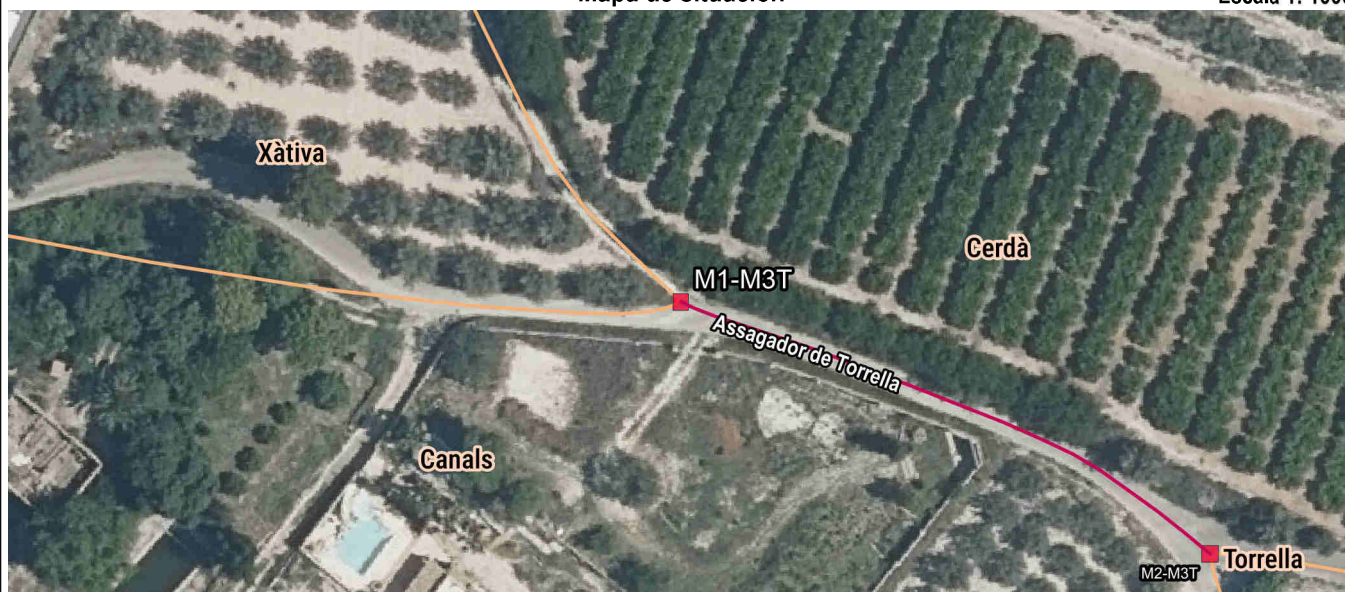

Detalle

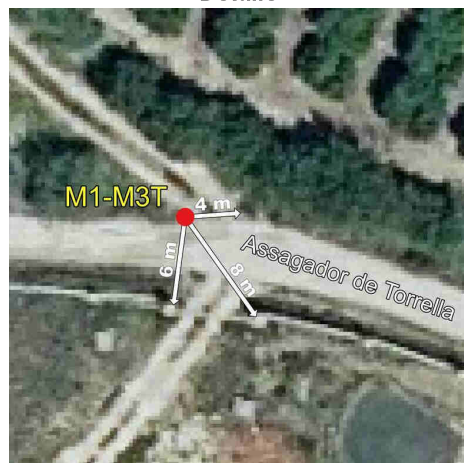

Fotografía



Imagen panorámica



Nombre del mojón: M2-M3T

Fecha de la reseña: 11/03/2024

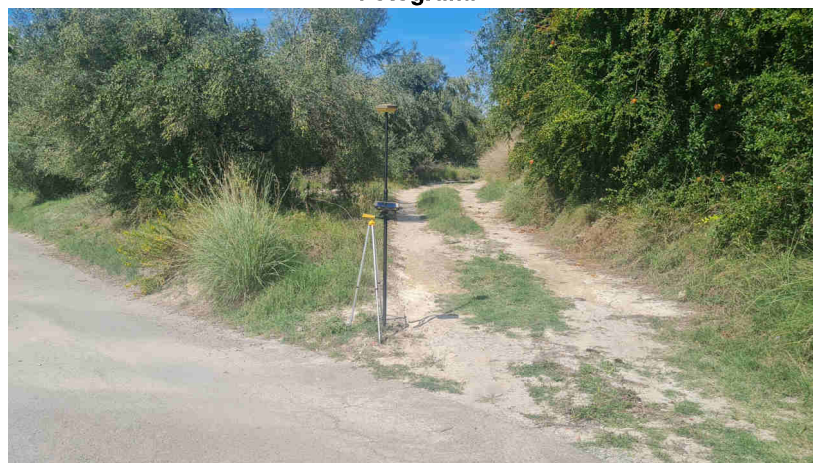
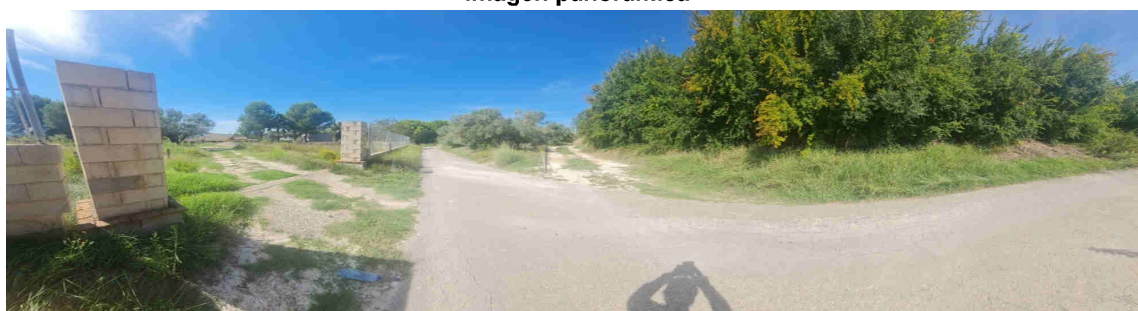
Estado: Virtual replanteado

Coordenadas

Tipo de señal:

ETRS89

X: 709352.441 m

Altitud ortométrica: 174.909 m

Fecha de visita: 2023-09-28

UTM huso 30

Y: 4318409.262 m

Altitud elipsoidal: 225.307 m

Descripción: Se reconoció como tal, el punto de intersección del eje del antiguo camino de los Yesares con el eje del antiguo camino de Torrella a Enguera, (actualmente denominado Assagador de Torrella). Este mojón es común a los términos municipales de Canals, Cerdà y Torrella.

La línea de término reconocida entre los mojones primero y segundo es el eje del antiguo camino de los Yesares, correspondiéndose también con el eje del antiguo camino de Torrella a Enguera, (actualmente denominado Assagador de Torrella).

Mapa de situación

Escala 1: 1000

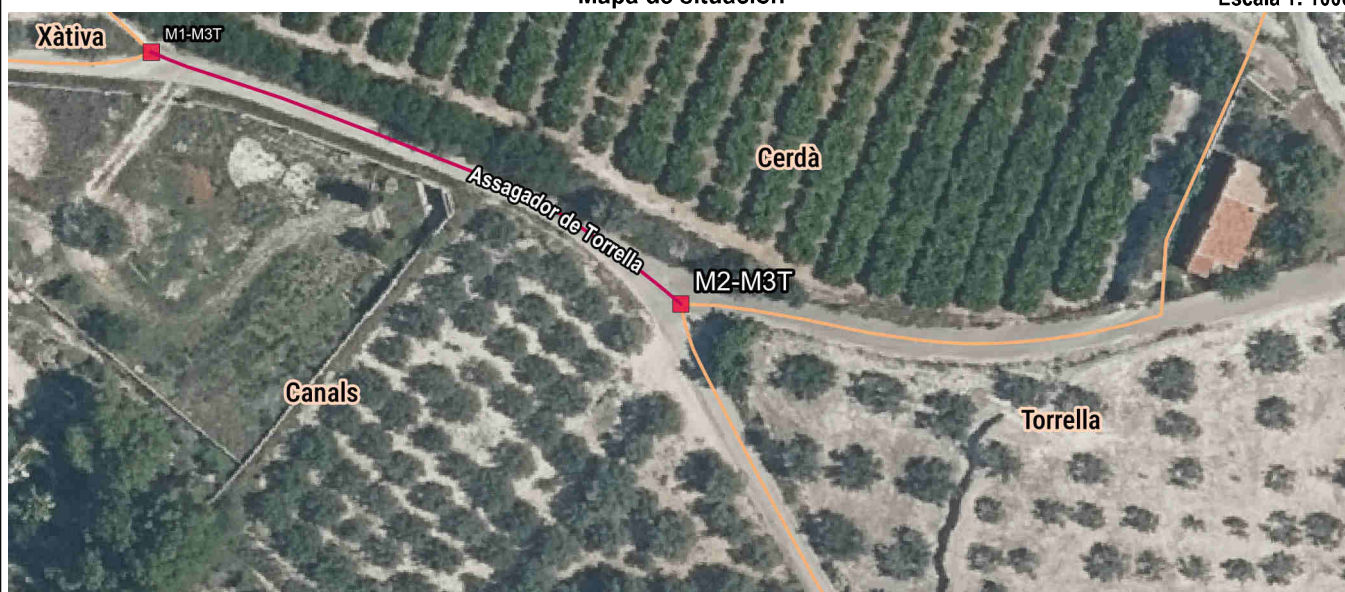

Detalle



Fotografía



Imagen panorámica

