

DELIMITACIÓ MUNICIPAL
DELIMITACIÓ MUNICIPAL



LÍNIA LÍMIT ENTRE ELS TERMES MUNICIPALS DE BURJASSOT I PATERNA
LÍNEA LÍMITE ENTRE LOS TÉRMINOS MUNICIPALES DE BURJASSOT Y PATERNA

Nom del molló: M1-M3T
Nombre del mojón: M1-M3T

Data de visita / Fecha de visita:
22/10/2020

Tipus de punt: Molló principal
Tipo de punto: Mojón principal

Estat: Virtual replantejat
Estado: Virtual replanteado

X, Y UTM-ETRS89: (m)

X: 721911,967

Y: 4377412,612

Altitud ortomètrica i el-lipsoïdal (m)
Altitud ortométrica y elipsoidal (m)

H(orto): 51,990

h(el): 102,230

Tipus de senyal: Fita virtual

Tipo de señal: Mojón virtual

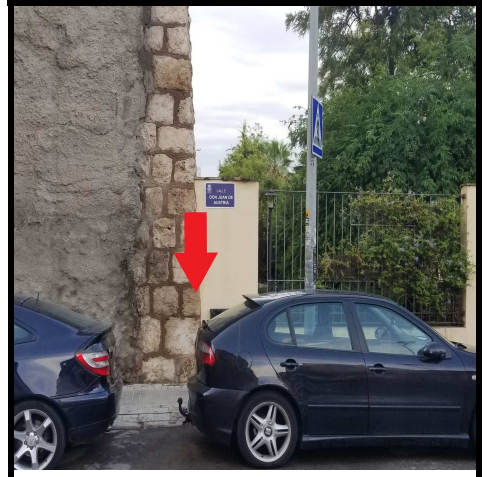

Situació / Situación



Descripció d'ubicació: / Descripción de ubicación:

Està situat a la cantonada nord del Parc Vicente Ferrer que fa límit amb la llinda de la propietat amb referència cadastral 2175801YJ2727N en el marge sud-est del carrer Don Juan de Austria. És comú als termes de Godella, Burjassot i Paterna

Está situado en la esquina norte del Parc Vicente Ferrer que hace límite con la linde de la propiedad con referencia catastral 2175801YJ2727N en la margen sureste de la calle Don Juan de Austria. Este mojón es común a los términos de Godella, Burjassot y Paterna.

Croquis:



Fotografia panoràmica / Fotografía panorámica



DELIMITACIÓ MUNICIPAL
DELIMITACIÓ MUNICIPAL



LÍNIA LÍMIT ENTRE ELS TERMES MUNICIPALS DE BURJASSOT I PATERNA
LÍNEA LÍMITE ENTRE LOS TÉRMINOS MUNICIPALES DE BURJASSOT Y PATERNA

Nom del molló: M2
Nombre del mojón: M2

Data de visita / Fecha de visita:
12/11/2021

Tipus de punt: Molló principal
Tipo de punto: Mojón principal

Estat: Virtual replantejat
Estado: Virtual replanteado

X, Y UTM-ETRS89: (m)

X: 721137,000

Y: 4376645,000

Altitud ortomètrica i el-lipsoïdal (m)
Altitud ortométrica y elipsoidal (m)

H(orto): 55,274

h(el): 105,510

Tipus de senyal: Fita virtual

Tipo de señal: Mojón virtual



Situació / Situación

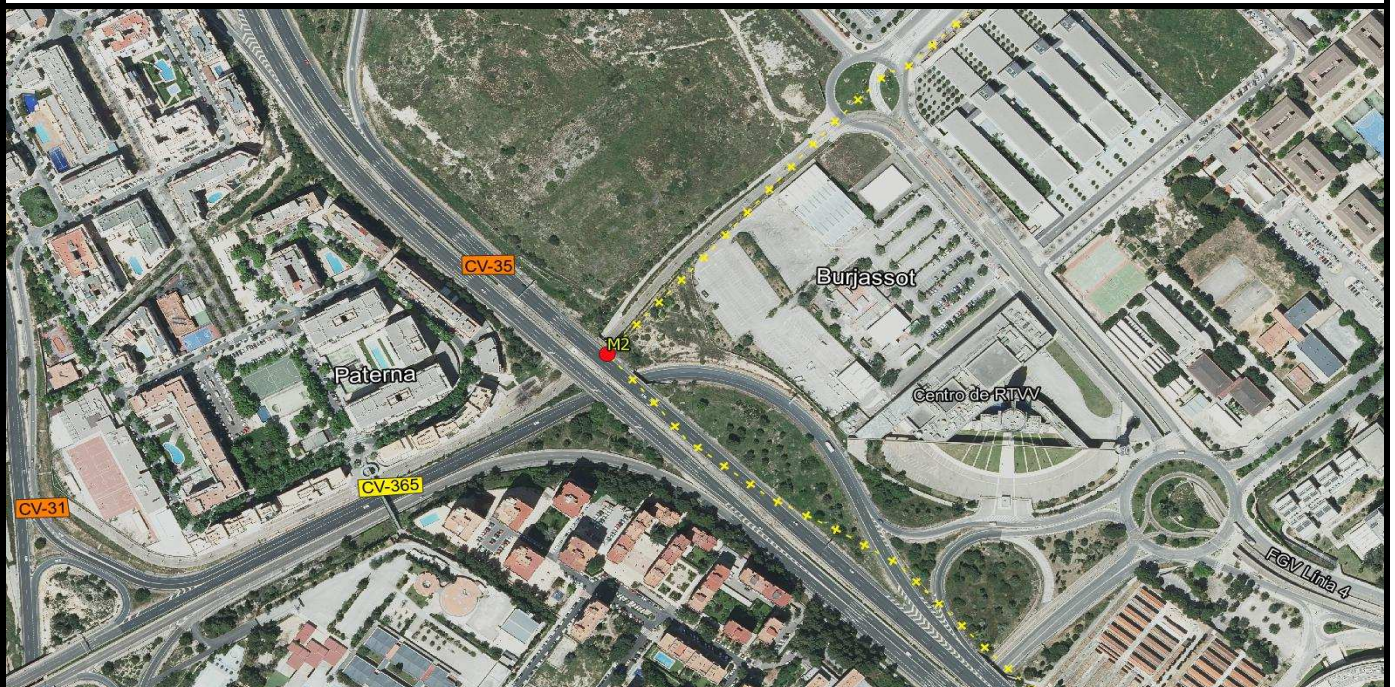

Descripció d'ubicació: / Descripción de ubicación:

Es localitza en la intersecció de l'eix de l'antic camí de Godella a Paterna amb l'eix de l'antiga Vereda de bestiar, es troba en el lloc denominat "la Coma" i actualment en el voral de l'Autovia d'Ademuz o CV-35

Se localiza en la intersección del eje del antiguo camino de Godella a Paterna con el eje de la antigua Vereda de ganados, se encuentra en el sitio denominado "La Coma" y actualmente en el arcén de la Autovia de Ademuz o CV-35.

Geometria línia a punt anterior: / Geometría línea al punto anterior:

Des del M1-M3T per la normal baixada des d'ell a l'antic eix del camí de Godella a Paterna fins a la seua intersecció amb aquest eix, i segueix per l'eix fins a la fita M2

Desde el M1-M3T por la normal bajada desde él al antiguo eje del camino de Godella a Paterna hasta su intersección con dicho eje, siguiendo por el eje hasta el mojón segundo.

Croquis:



Fotografia panoràmica / Fotografía panorámica



DELIMITACIÓ MUNICIPAL

DELIMITACIÓ MUNICIPAL



LÍNIA LÍMIT ENTRE ELS TERMES MUNICIPALS DE BURJASSOT I PATERNA

LÍNEA LÍMITE ENTRE LOS TÉRMINOS MUNICIPALES DE BURJASSOT Y PATERNA

Nom del molló: M3 <i>Nombre del mojón:</i> M3	Data de visita / Fecha de visita: 12/11/2021
Tipus de punt: Molló principal <i>Tipo de punto:</i> Mojón principal	
Estat: Virtual replantejat <i>Estado:</i> Virtual replanteado	
X, Y UTM-ETRS89: (m) X: 721508,370 Y: 4376311,835	
Tipus de senyal: Fita virtual <i>Tipo de señal:</i> Mojón virtual	

Situació / Situación

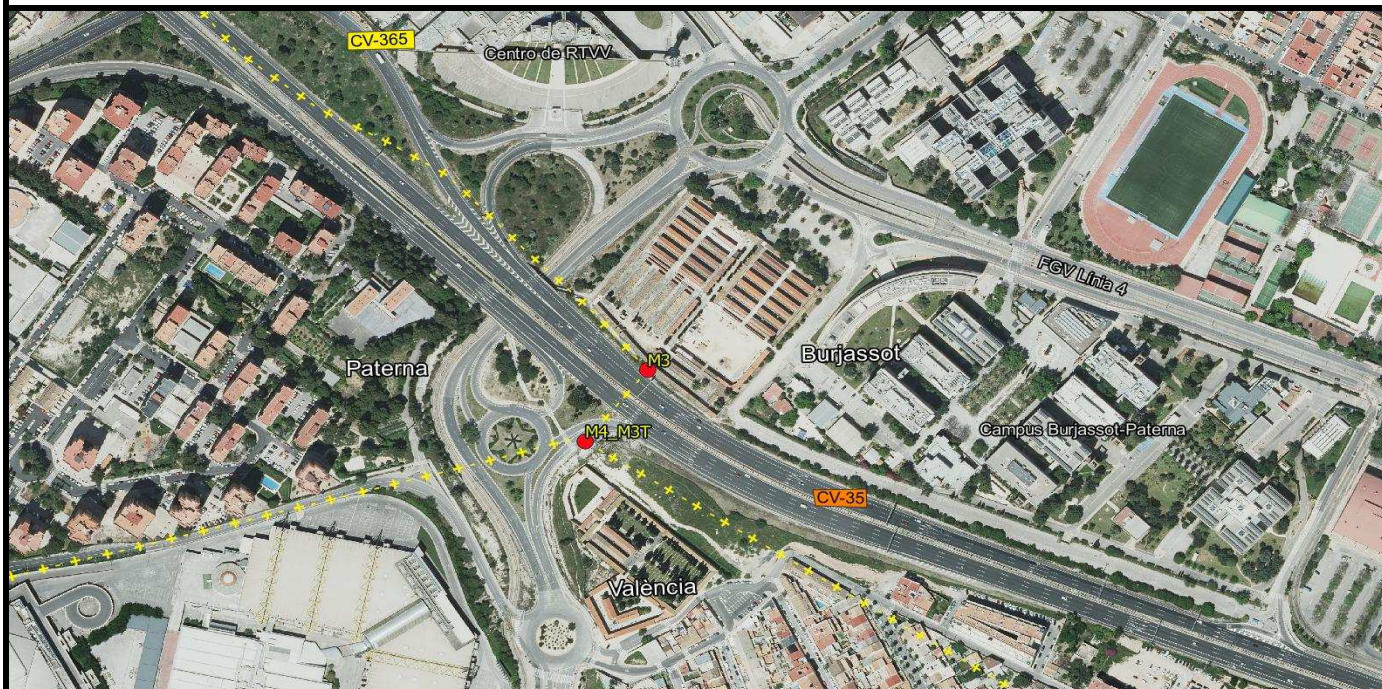

Descripció d'ubicació: / Descripción de ubicación:

Situat en "la Coma", a uns 50 m en direcció O de la porta antiga del cementeri de Burjassot, localitzat en la intersecció entre l'eix de la antiga vereda amb l'eix del camí del Cementeri de Burjassot, actualment es troba en el marge N de l'Autovia d'Ademuz

Situado en "La Coma", a unos cincuenta metros en dirección O de la puerta antigua del cementerio de Burjasot, localizado en la intersección entre el eje de la antigua Vereda con el eje del camino del Cementerio de Burjasot, actualmente se encuentra en el margen N de la Autovia de Ademuz.

Geometria línia a punt anterior: / Geometría línea al punto anterior:

La línia de terme entre la fita M2 i M3 és l'eix de l'antiga Vereda de bestiar

La línia de término entre el mojón M2 y M3 es el eje de la antigua Vereda de ganados.

Croquis:



Fotografia panoràmica / Fotografía panorámica



DELIMITACIÓ MUNICIPAL

DELIMITACIÓ MUNICIPAL



LÍNIA LÍMIT ENTRE ELS TERMES MUNICIPALS DE BURJASSOT I PATERNA

LÍNEA LÍMITE ENTRE LOS TÉRMINOS MUNICIPALES DE BURJASSOT Y PATERNA

Nom del molló: M4-M3T <i>Nombre del mojón:</i> M4-M3T	Data de visita / Fecha de visita: 12/11/2021
Tipus de punt: Molló principal <i>Tipo de punto:</i> Mojón principal	
Estat: Senyal replantejat <i>Estado:</i> Señal replanteada	
X, Y UTM-ETRS89: (m) X: 721461,017 Y: 4376252,986	
Tipus de senyal: Fita feno roig <i>Tipo de señal:</i> Hito feno rojo	

Situació / Situación

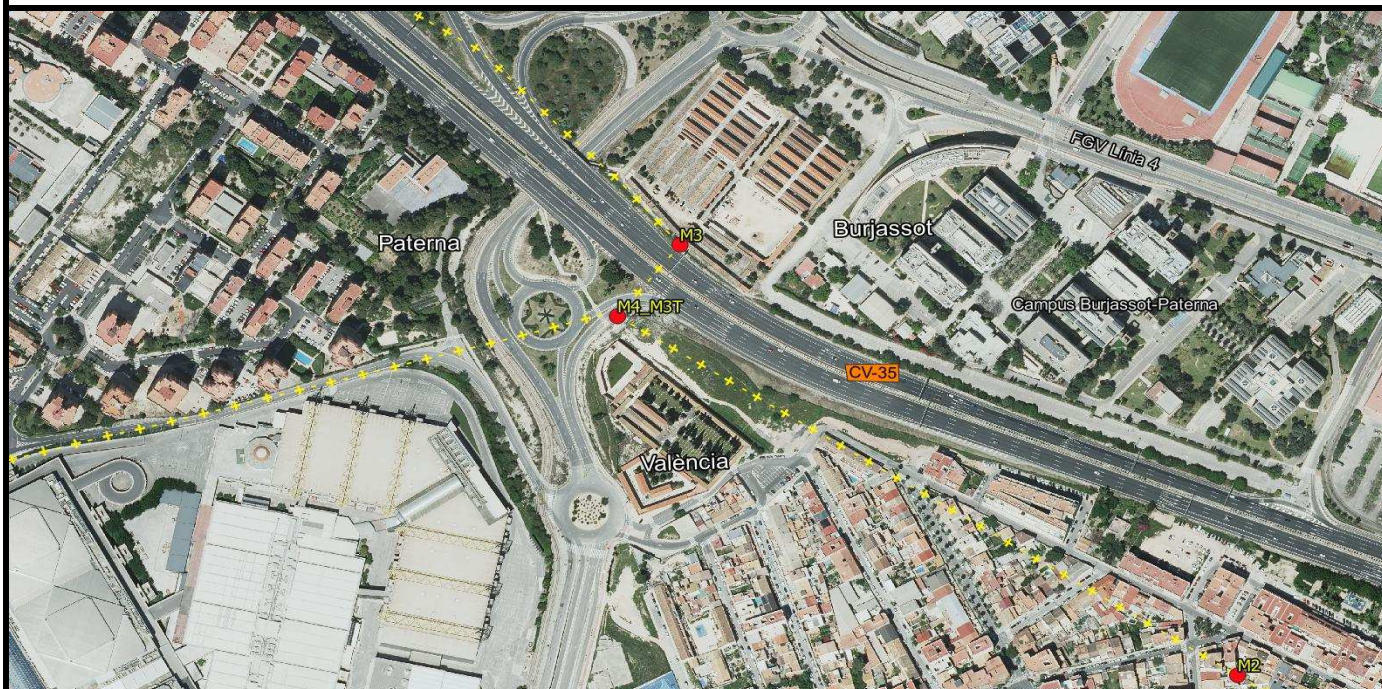

Descripció d'ubicació: / Descripción de ubicación:

En el lloc denominat antigament "el Cerro del Polvorín" en el marge SE d'una senda de servitud de pas que va des del Cementeri de Burjassot al Polvorín, el marge de la qual és llinda d'un terreny antic de garroferes. Actualment es troba molt pròxim al ramal S d'accés a l'Autovia d'Ademuz, a 45 m en direcció NO de la cantonada de l'antic recinte del Cementeri de Benimàmet. Aquesta fita és comuna als termes municipals de Burjassot, Paterna i València.

En el sitio denominado antiguamente "el Cerro del Polvorín" en el margen SE de una senda de servidumbre de paso que va desde el Cementerio de Burjassot al Polvorín, cuyo margen es linde de un terreno antiguo de algarrobos. Actualmente se encuentra muy cercano al ramal S de acceso a la Autovia de Ademuz, a 45 m en dirección NO de la esquina del antiguo recinto del Cementerio de Benimàmet. Este mojón es común a los términos municipales de Burjassot, Paterna y València.

Geometria línia a punt anterior: / Geometria línia a punt anterior:

Recta
Recta

Croquis:



Fotografia panoràmica / Fotografía panorámica

