

DELIMITACIÓ MUNICIPAL
DELIMITACIÓ MUNICIPAL



LÍNIA LÍMIT ENTRE ELS TERMES MUNICIPALS DE GODELLA I BURJASSOT
LÍNEA LÍMITE ENTRE LOS TÉRMINOS MUNICIPALES DE GODELLA Y BURJASSOT

Nom del molló: M1-M3T <i>Nombre del mojón:</i> M1-M3T	Data de visita / Fecha de visita: 22/10/2020
Tipus de punt: Molló verdader <i>Tipo de punto:</i> Mojón verdadero	
Estat: Monumentat en bon estat <i>Estado:</i> Monumentado en buen estado	
X, Y UTM-ETRS89: (m) X: 723427,707 Y: 4376731,647	
Tipus de senyal: Fita de pedra <i>Tipo de señal:</i> Hito de piedra	

Situació / Situación

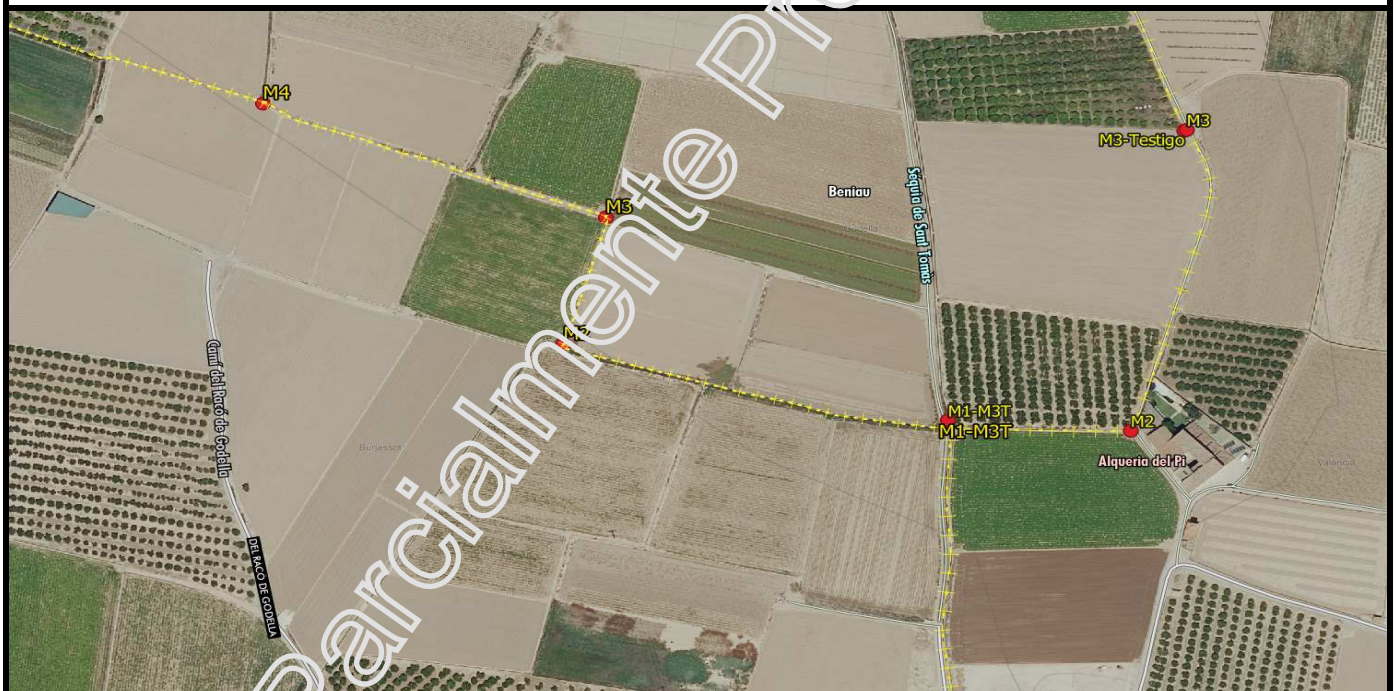

Descripció d'ubicació: / Descripción de ubicación:

Es troba en la intersecció de la Sèquia de Sant Tomàs amb la regadora sense nom que parteix de l'Alqueria del Pi en el paratge de Beniau. Aquesta fita és comuna als termes de Burjassot, Godella i València.

Se encuentra en la intersección de la Sèquia de Sant Tomàs con la regadera sin nombre que parte de la Alqueria del Pi en el paraje de Beniau. Este mojón es común a los términos de Burjassot, Godella y València.

Comentaris: / Comentarios:

Fita de forma prismàtica triangular de 95cm d'altura i 35 cm de costat.

Mojón de forma prismática triangular de 95 cm de altura y 35 cm de lado.

Croquis:

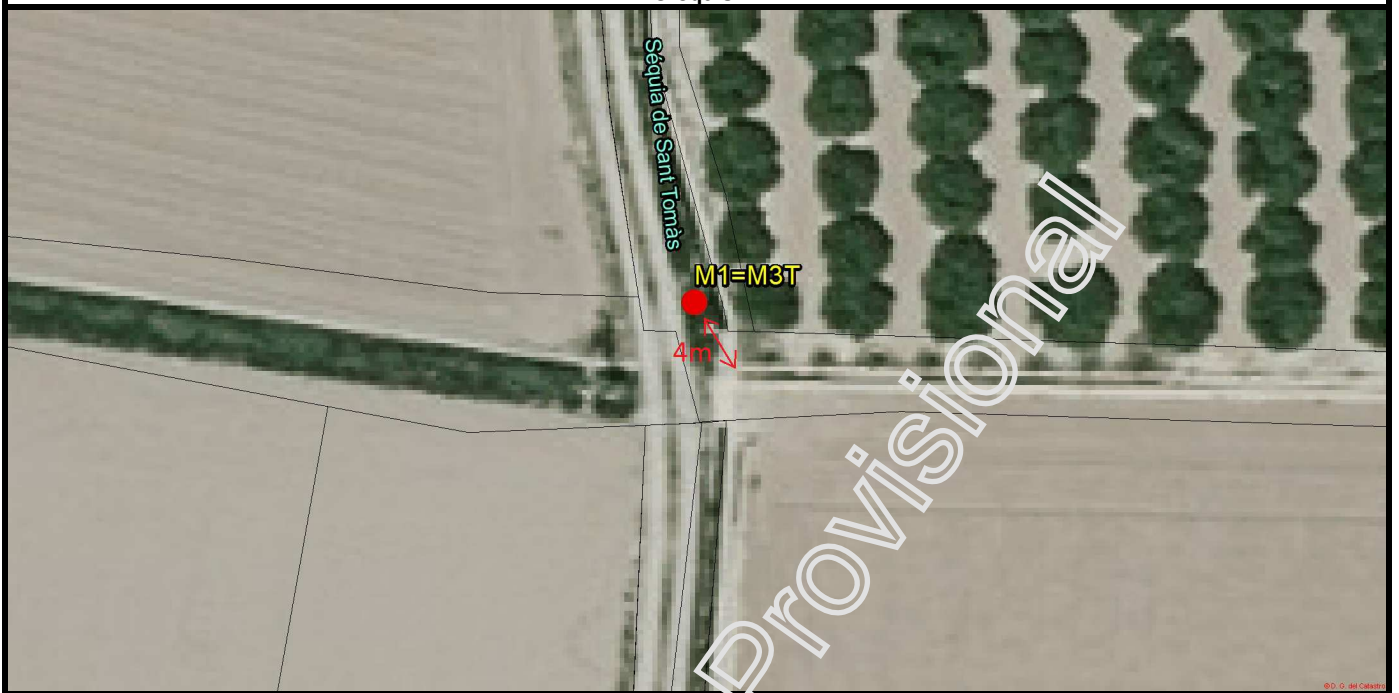

Fotografia panoràmica / Fotografía panorámica



DELIMITACIÓ MUNICIPAL
DELIMITACIÓ MUNICIPAL



LÍNIA LÍMIT ENTRE ELS TERMES MUNICIPALS DE GODELLA I BURJASSOT
LÍNEA LÍMITE ENTRE LOS TÉRMINOS MUNICIPALES DE GODELLA Y BURJASSOT

Nom del molló: M2 <i>Nombre del mojón:</i> M2	Data de visita / Fecha de visita: 22/10/2020
Tipus de punt: Molló verdader <i>Tipo de punto:</i> Mojón verdadero	
Estat: Monumentat en bon estat <i>Estado:</i> Monumentado en buen estado	
X, Y UTM-ETRS89: (m) X: 723264,609 Y: 4376768,631	
Tipus de senyal: Fita de pedra <i>Tipo de señal:</i> Hito de piedra	

Situació / Situación



Descripció d'ubicació: / Descripción de ubicación:

Es troba en la partida de Beniau, en el marge nord de la continuació de la regadora sense nom que parteix de l'Alqueria del Pi, esmentada en la fita anterior, en la intersecció amb una altra regadora d'orientació nord, i a uns 167 m de la fita primera

Se encuentra en la partida de Beniau, en el margen norte de la continuación de la regadera sin nombre que parte de la Alqueria del Pi, nombrada en el mojón anterior, en la intersección con otra regadera de orientación norte, y a unos 167 m del mojón primero.

Geometria línia a punt anterior: / *Geometría línea al punto anterior:*

La línia de terme reconeguda entre la fita 1 i la fita 2 és l'eix de les aigües de la regadora sense nom que parteix de la fita primera, i segueix aquesta fins a trobar la normal baixada del mateix des de la fita segona i segueix per la citada normal fins a la referida segona fita.

La línea de término reconocida entre el mojón 1 y el mojón 2 el eje de las aguas de la regadora sin nombre que parte del mojón primero, siguiendo está hasta encontrar la normal bajada del mismo desde el mojón segundo siguiendo por la citada normal hasta el referido segundo mojón

Comentaris: / *Comentarios:*

Fita de forma prismàtica rectangular de 90 cm d'altura i 30 cm de costat.

Mojón de forma prismática rectangular de 90 cm de altura y 30 cm de lado.

Croquis:

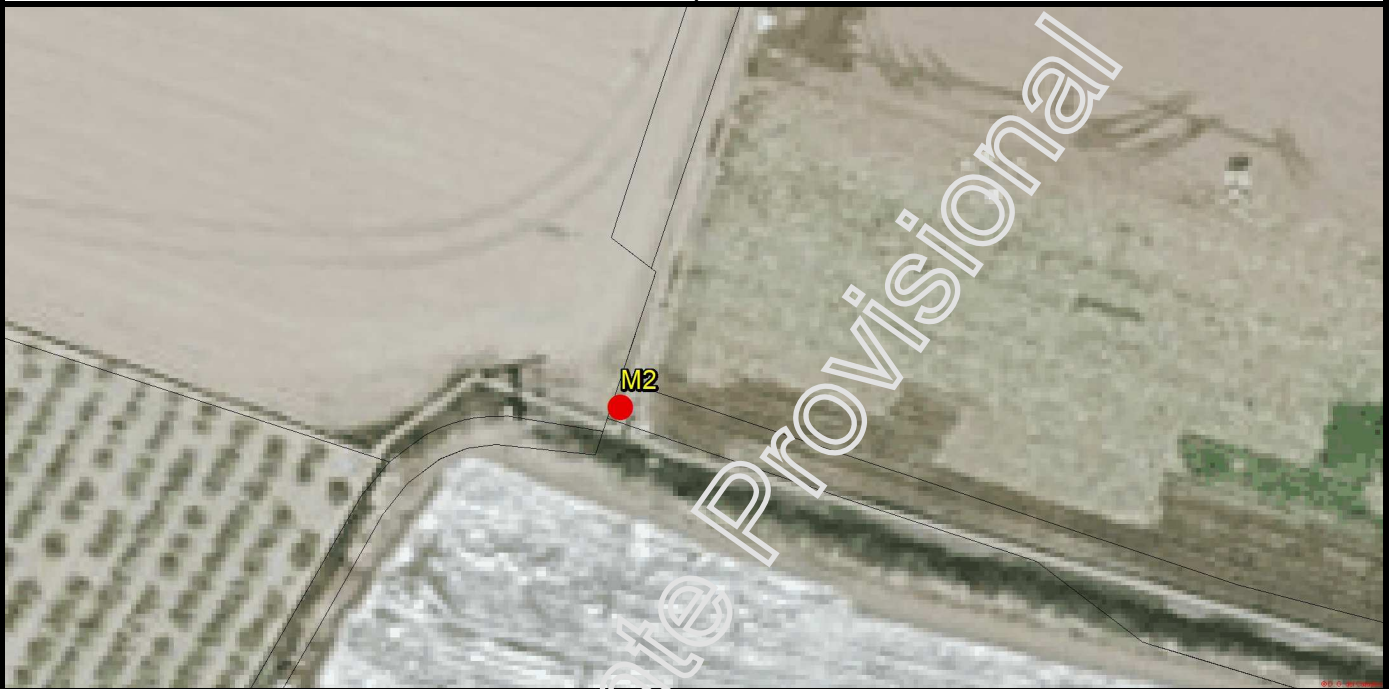

Fotografia panoràmica / Fotografía panorámica

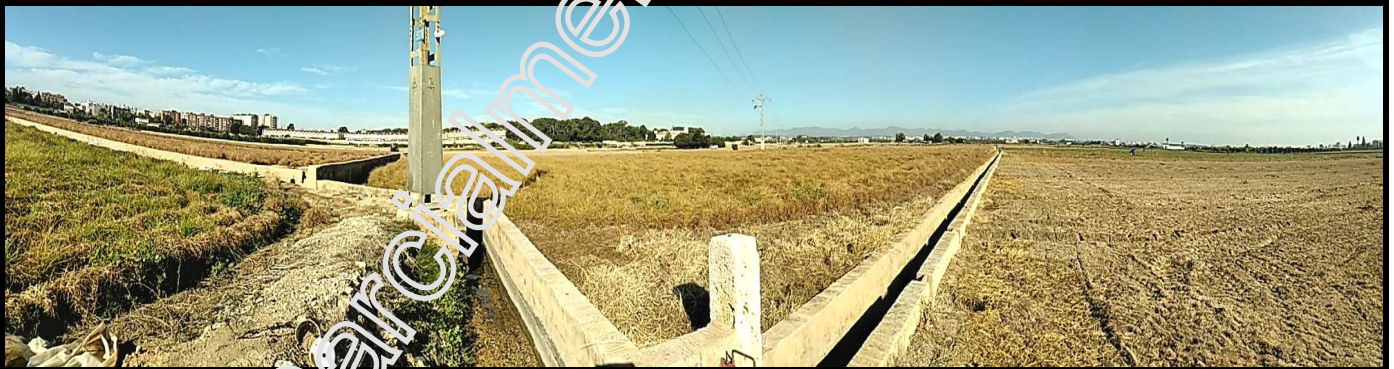

DELIMITACIÓ MUNICIPAL
DELIMITACIÓ MUNICIPAL



LÍNIA LÍMIT ENTRE ELS TERMES MUNICIPALS DE GODELLA I BURJASSOT
LÍNEA LÍMITE ENTRE LOS TÉRMINOS MUNICIPALES DE GODELLA Y BURJASSOT

Nom del molló: M3 <i>Nombre del mojón:</i> M3	Data de visita / Fecha de visita: 22/10/2020
Tipus de punt: Molló verdader <i>Tipo de punto:</i> Mojón verdadero	
Estat: Monumentat en bon estat <i>Estado:</i> Monumentado en buen estado	
X, Y UTM-ETRS89: (m) X: 723282,590 Y: 4376830,009	
Tipus de senyal: Fita de pedra <i>Tipo de señal:</i> Hito de piedra	

Situació / Situación



Descripció d'ubicació: / Descripción de ubicación:

Es troba en la partida de Beniau, en el marge oest de la regadora d'orientació nord esmentada en la fita anterior, en la intersecció amb una altra regadora d'orientació oest, i a uns 64 m de la fita segona.

Se encuentra en la partida de Beniau, en el margen oeste de la regadera de orientación norte mencionada en el mojón anterior, en la intersección con otra regadera de orientación oeste, y a unos 64 m del mojón segundo.

Geometria línia a punt anterior: / *Geometría línea al punto anterior:*

La línia de terme reconeguda entre totes dues fites és la que des de la fita segona segueix per la normal baixada des de la mateixa a l'eix de les aigües de la regadera sense nom citada en la fita anterior que ací gira cap al nord, continuant per aquest eix fins a trobar-se amb la normal baixada al mateix des de la fita tercera, la normal de la qual segueix fins a arribar a la fita.

La línia de término reconocida entre ambos mojones es la que desde el mojón segundo sigue por la normal bajada desde el mismo al eje de las aguas de la regadera sin nombre citada en el mojón anterior que aquí gira hacia el norte, continuando por dicho eje hasta encontrarse con la normal bajada al mismo desde el mojón tercero, cuya normal sigue hasta llegar al mojón.

Comentaris: / *Comentarios:*

Fita de forma prismàtica rectangular d'1 m d'altura i 30 cm de costat.

Mojón de forma prismática rectangular de 1 m de altura y 30 cm de lado.

Croquis:



Fotografia panoràmica / Fotografía panorámica



DELIMITACIÓ MUNICIPAL
DELIMITACIÓ MUNICIPAL



LÍNIA LÍMIT ENTRE ELS TERMES MUNICIPALS DE GODELLA I BURJASSOT
LÍNEA LÍMITE ENTRE LOS TÉRMINOS MUNICIPALES DE GODELLA Y BURJASSOT

Nom del molló: M4 <i>Nombre del mojón:</i> M4	Data de visita / Fecha de visita: 22/10/2020
Tipus de punt: Molló verdader <i>Tipo de punto:</i> Mojón verdadero	
Estat: Monumentat en bon estat <i>Estado:</i> Monumentado en buen estado	
X, Y UTM-ETRS89: (m) X: 723137,192 Y: 4376885,173	
Tipus de senyal: Fita de pedra <i>Tipo de señal:</i> Hito de piedra	

Situació / Situación



Descripció d'ubicació: / Descripción de ubicación:

Es troba en la partida de Beniau, en el marge sud de la regadora amb orientació oest esmentada en la fita anterior, i a uns 155 m d'aquest.

Se encuentra en la partida de Beniau, en el margen sur de la regadera con orientación oeste mencionada en el mojón anterior, y a unos 155 m del mismo.

Geometria línia a punt anterior: / *Geometría línea al punto anterior:*

La línia de terme reconeguda entre la fita 3 i la fita 4 és la llinda dels terrenys de cultiu que es troben al nord i al sud amb referències cadastrals polígon 3, parcel·les 5,7 i 9 de Burjassot al sud i polígon 11 parcel·la 20 i 18 de Godella al nord.

La línea de término reconocida entre el mojón 3 y el mojón 4 es la linde de los terrenos de cultivo que se encuentran al norte y al sur con referencias catastrales polígono 3, parcelas 5,7 y 9 de Burjassot al sur y polígono 11 parcela 20 y 18 de Godella al norte.

Comentaris: / *Comentarios:*

Fita de forma prismàtica rectangular de 85 cm d'altura i 30 cm de costat.

Mojón de forma prismática rectangular de 85 cm de altura y 30 cm de lado.

Croquis:

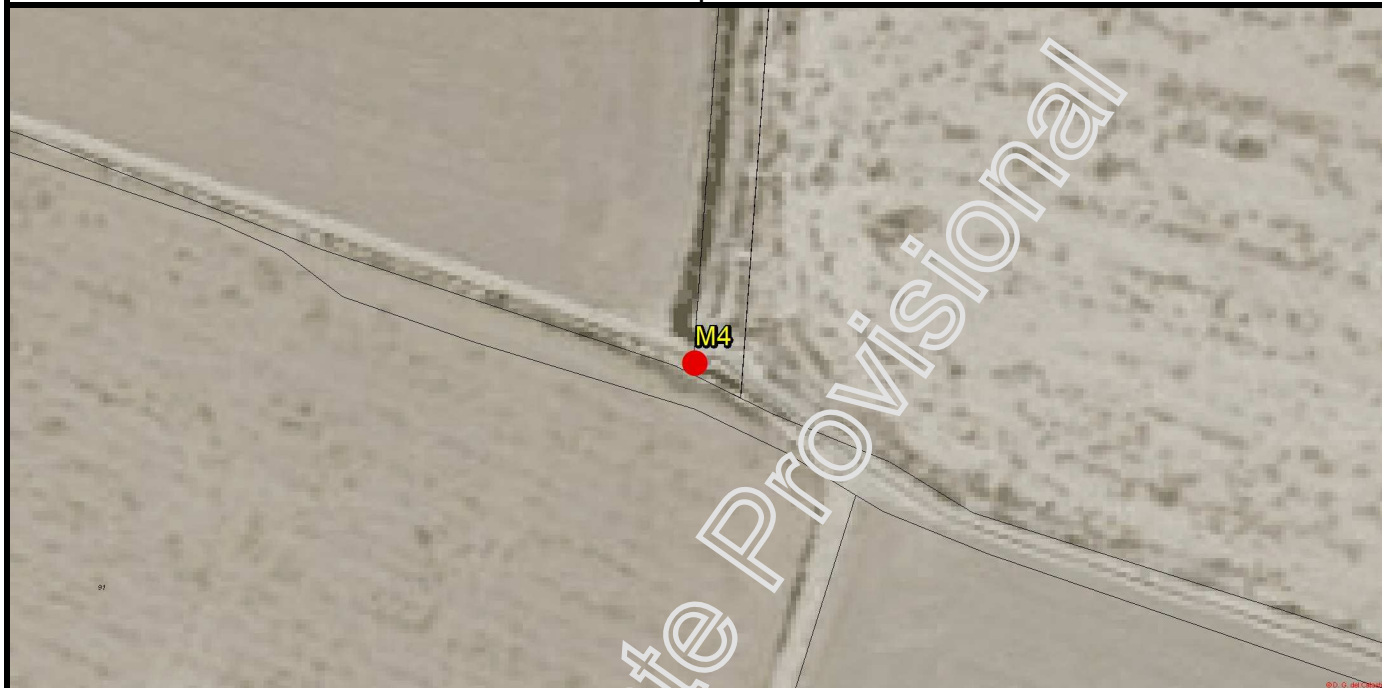

Fotografia panoràmica / Fotografía panorámica



DELIMITACIÓ MUNICIPAL
DELIMITACIÓ MUNICIPAL



LÍNIA LÍMIT ENTRE ELS TERMES MUNICIPALS DE GODELLA I BURJASSOT
LÍNEA LÍMITE ENTRE LOS TÉRMINOS MUNICIPALES DE GODELLA Y BURJASSOT

Nom del molló: M5 <i>Nombre del mojón:</i> M5	Data de visita / Fecha de visita: 22/10/2020
Tipus de punt: Molló verdader <i>Tipo de punto:</i> Mojón verdadero	
Estat: Virtual replantejat <i>Estado:</i> Virtual replanteado	
X, Y UTM-ETRS89: (m) X: 722637,883 Y: 4377256,849	
Tipus de senyal: Fita virtual <i>Tipo de señal:</i> Mojón virtual	

Situació / Situación



Descripció d'ubicació: / Descripción de ubicación:

Està situat en el centre del carrer denominat Pirotècnica Caballer (antigament divisòria), a 16 metres de la cantonada sud del portal nº16 (que limita amb el parc Dr. Valls).

Se encuentra situado en el centro de la calle denominada Pirotècnica Caballer (antiguamente divisoria), a 16 metros de la esquina sur del portal nº16 (que limita con el parque Dr. Valls).

Geometria línia a punt anterior: / Geometría línea al punto anterior:

La línia de terme reconeguda entre les dues fites és la que des de la fita quarta segueix per la normal baixada des de la mateixa a l'eix de les aigües de la regadora sense nom citada en la fita anterior en direcció Est, i continua per aquest eix fins al punt d'intersecció del mateix amb l'eix de les aigües de la séquia de Moncada, des d'aquest punt va en línia recta fins al punt d'intersecció del marge esquerre de la citada séquia de Moncada amb l'angle sud-est de la tàpia de la Devesa, continua per aquesta tàpia que queda dins del terme municipal de Godella i que es dirigeix cap al nord-oest fins al punt d'intersecció amb una altra tàpia que partint d'aquesta mateixa es dirigeix al sud-oest, el punt de trobada del qual porta el nom de Rincón de Godella continuant des d'aquest punt en línia recta a la fita cinquena.

La línia de término reconocida entre ambos mojones es la que desde el mojón cuarto sigue por la normal bajada desde el mismo al eje de las aguas de la regadera sin nombre citada en el mojón anterior en dirección Este, continuando por dicho eje hasta el punto de intersección del mismo con el eje de las aguas de la acequia de Moncada, desde este punto va en línea recta hasta el punto de intersección de la margen izquierda de la citada acequia de Moncada con el ángulo sureste de la tapia de la Devesa, continúa por dicha tapia que queda dentro del término municipal de Godella y que se dirige hacia el noroeste hasta el punto de intersección con otra tapia que partiendo de esta misma se dirige al suroeste, cuyo punto de encuentro lleva el nombre de Rincón de Godella continuando desde este punto en línea recta al mojón quinto.

Croquis:

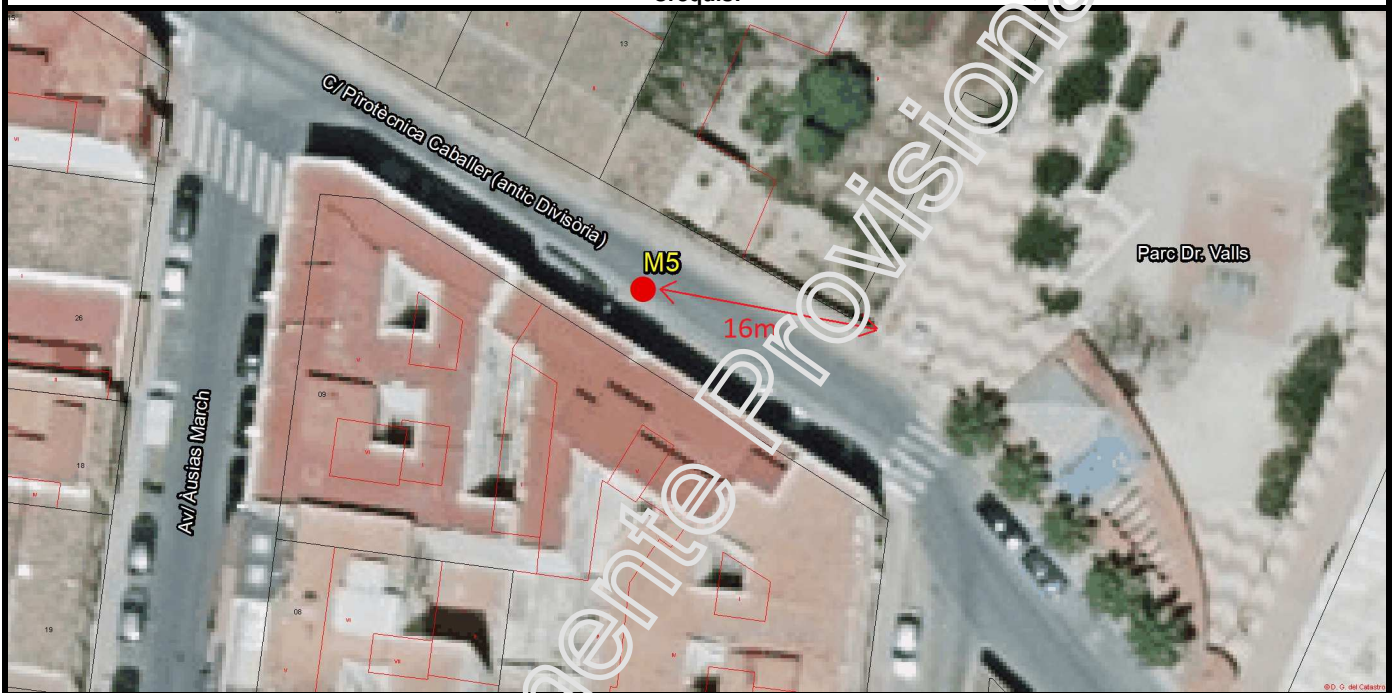

Fotografia panoràmica / Fotografía panorámica



DELIMITACIÓ MUNICIPAL
DELIMITACIÓ MUNICIPAL



LÍNIA LÍMIT ENTRE ELS TERMES MUNICIPALS DE GODELLA I BURJASSOT
LÍNEA LÍMITE ENTRE LOS TÉRMINOS MUNICIPALES DE GODELLA Y BURJASSOT

Nom del molló: M6 <i>Nombre del mojón:</i> M6	Data de visita / Fecha de visita: 22/10/2020
Tipus de punt: Molló verdader <i>Tipo de punto:</i> Mojón verdadero	
Estat: Senyal replantejat <i>Estado:</i> Virtual replanteado	
X, Y UTM-ETRS89: (m) X: 722475,901 Y: 4377358,487	
Tipus de senyal: Fita virtual <i>Tipo de señal:</i> Mojón virtual	

Situació / Situación



Descripció d'ubicació: / Descripción de ubicación:

Està situat en el centre del carrer denominat Divisoria, en la intersecció amb el carrer d'Eduard Dato.

Se encuentra situado en el eje de la calle denominada Divisoria, en la intersección con la calle d'Eduard Dato.

Geometria línia a punt anterior: / Geometría línea al punto anterior:

La línia de terme reconeguda entre la fita 5 i la fita 6 és l'eix del carrer Pirotècnica Caballer (antic carrer Divisoria)

La línia de termino reconocida entre el mojón 5 y el mojón 6 es el eje de la calle Pirotècnica Caballer (antigua calle divisoria)

Croquis:

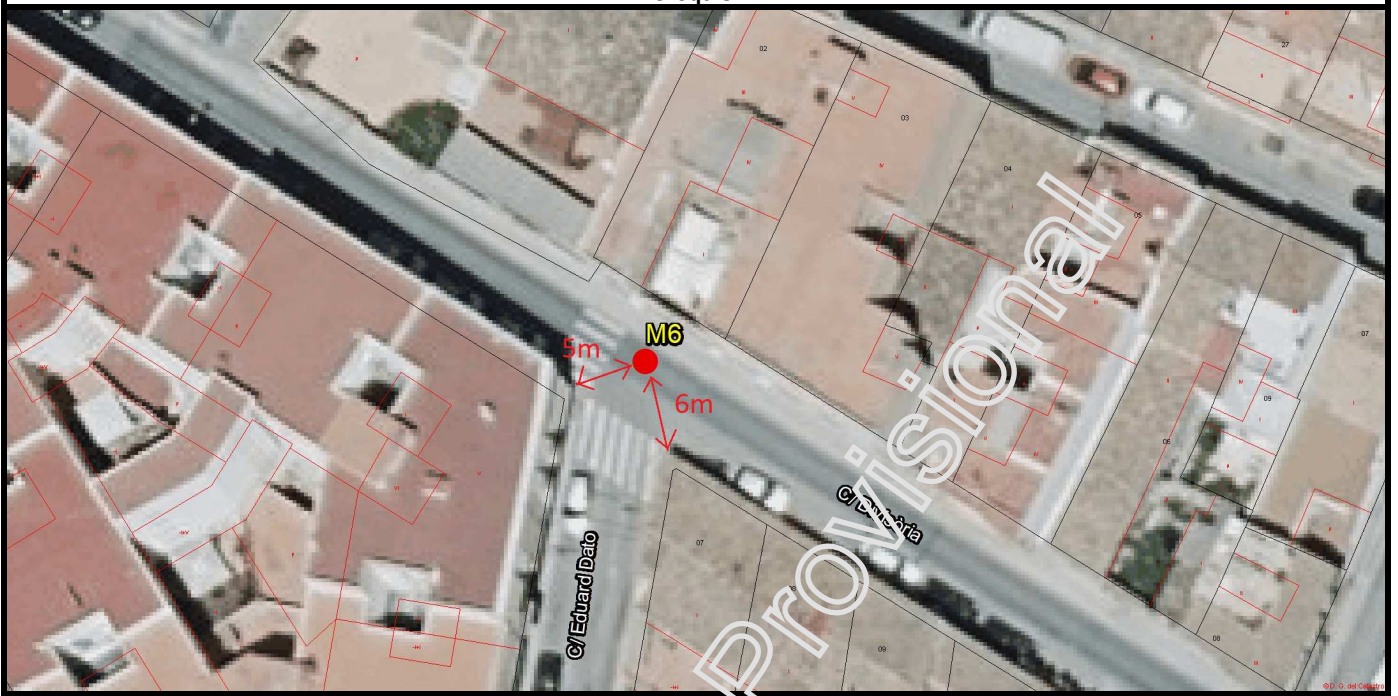

Fotografia panoràmica / Fotografía panorámica



DELIMITACIÓ MUNICIPAL
DELIMITACIÓ MUNICIPAL



LÍNIA LÍMIT ENTRE ELS TERMES MUNICIPALS DE GODELLA I BURJASSOT
LÍNEA LÍMITE ENTRE LOS TÉRMINOS MUNICIPALES DE GODELLA Y BURJASSOT

Nom del molló: M7 <i>Nombre del mojón:</i> M7	Data de visita / Fecha de visita: 22/10/2020
Tipus de punt: Molló verdader <i>Tipo de punto:</i> Mojón verdadero	
Estat: Virtual replantejat <i>Estado:</i> Virtual replanteado	
X, Y UTM-ETRS89: (m) X: 722391,605 Y: 4377411,396	
Tipus de senyal: Fita virtual <i>Tipo de señal:</i> Mojón virtual	

Situació / Situación



Descripció d'ubicació: / Descripción de ubicación:

Està situat a l'eixida nord del carrer de Divisoria, a uns 4 metres del marge dret del carrer Lauri Volpi (antiga carretera de Burjassot a Torres-Torres).

Se encuentra situado a la salida norte de la calle Divisoria, a unos 4 metros de la margen derecha de la calle Lauri Volpi (antigua carretera de Burjassot a Torres-Torres).

Geometria línia a punt anterior: / Geometría línea al punto anterior:

La línia de terme reconeguda entre la fita 6 i la fita 7 és recta

La línia de termino reconocida entre el mojón 6 y el mojón 7 es recta

Croquis:

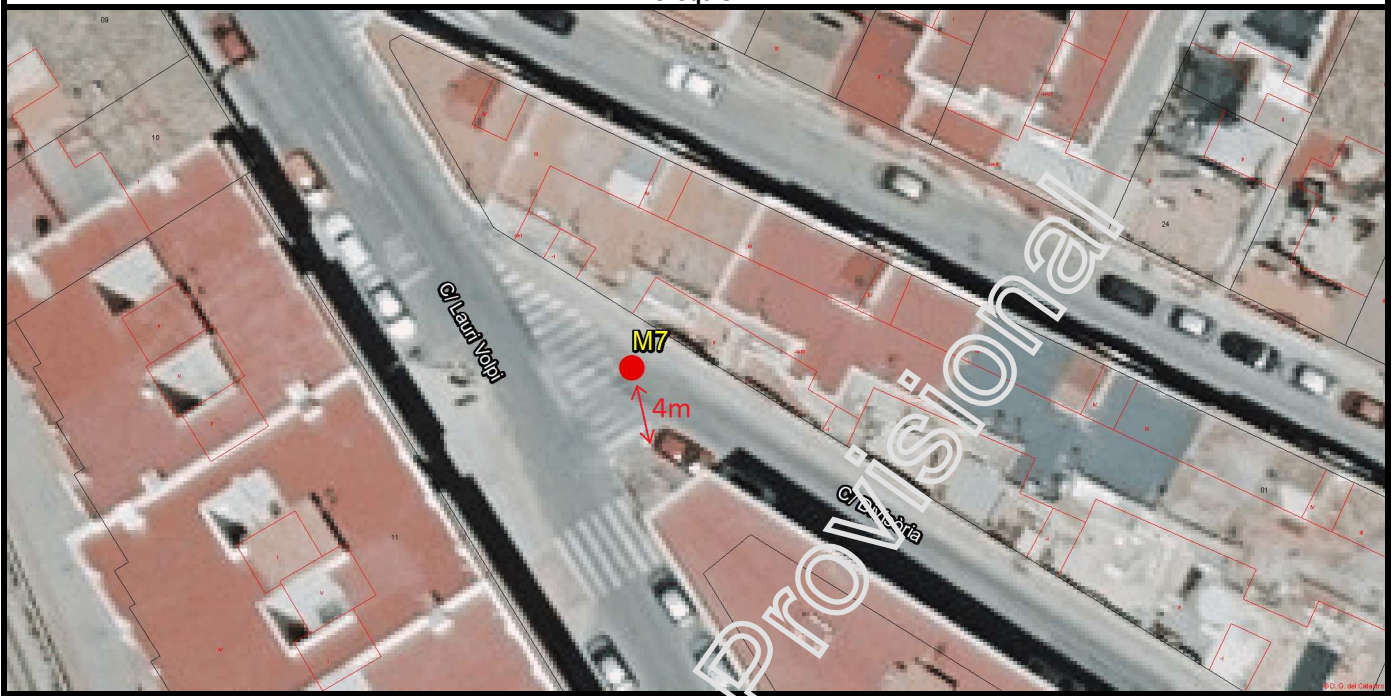

Fotografia panoràmica / Fotografía panorámica



DELIMITACIÓ MUNICIPAL
DELIMITACIÓ MUNICIPAL



LÍNIA LÍMIT ENTRE ELS TERMES MUNICIPALS DE GODELLA I BURJASSOT
LÍNEA LÍMITE ENTRE LOS TÉRMINOS MUNICIPALES DE GODELLA Y BURJASSOT

Nom del molló: M8 <i>Nombre del mojón:</i> M8	Data de visita / Fecha de visita: 22/10/2020
Tipus de punt: Molló verdader <i>Tipo de punto:</i> Mojón verdadero	
Estat: Senyal replantejat <i>Estado:</i> Virtual replanteado	
X, Y UTM-ETRS89: (m) X: 722301,470 Y: 4377596,000	
Tipus de senyal: Fita virtual <i>Tipo de señal:</i> Mojón virtual	

Situació / Situación

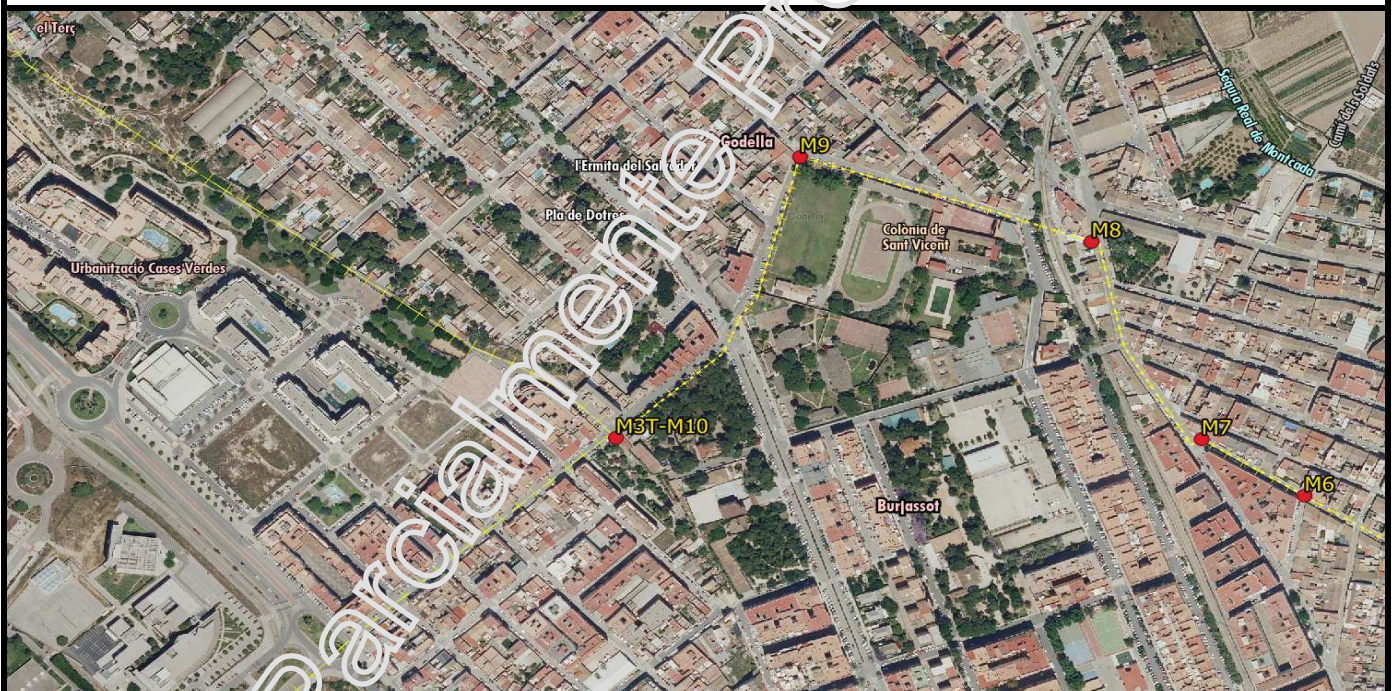

Descripció d'ubicació: / Descripción de ubicación:

Està situat a dos metres del marge est del carrer Lauri Volpi (antiga carretera de Burjassot a Torres-Torres), enfront de l'estació de metro de Godella.

Se encuentra situado a dos metros del margen este de la calle Lauri Volpi (antigua carretera de Burjassot a Torres-Torres), frente a la estación de metro de Godella.

Geometria línia a punt anterior: / Geometría línea al punto anterior:

La línia de terme reconeguda entre la fita 7 i la fita 8 és la que des de la fita setena segueix per la normal baixada des de la mateixa a l'eix del carrer Lauri Volpi (carretera de Burjassot a Torres-Torres), continua per aquest eix fins a trobar-se amb la normal baixada al mateix des de la huitena fita, la normal de la qual segueix fins a la referida fita huitena.

La línia de termino reconocida entre el mojón 7 y el mojón 8 es la que desde el mojón séptimo sigue por la normal bajada desde el mismo al eje de la calle Lauri Volpi(carretera de Burjassot a Torres-Torres), continúa por dicho eje hasta encontrarse con la normal bajada al mismo desde el octavo mojón, cuya normal sigue hasta el referido mojón octavo.

Croquis:



Fotografia panoràmica / Fotografía panorámica



DELIMITACIÓ MUNICIPAL
DELIMITACIÓ MUNICIPAL



LÍNIA LÍMIT ENTRE ELS TERMES MUNICIPALS DE GODELLA I BURJASSOT
LÍNEA LÍMITE ENTRE LOS TÉRMINOS MUNICIPALES DE GODELLA Y BURJASSOT

Nom del molló: M9 <i>Nombre del mojón:</i> M9	Data de visita / Fecha de visita: 22/10/2020
Tipus de punt: Molló verdader <i>Tipo de punto:</i> Mojón verdadero	
Estat: Monumentat en bon estat <i>Estado:</i> Monumentado en buen estado	
X, Y UTM-ETRS89: (m) X: 722062,749 Y: 4377675,338	
Tipus de senyal: Fita de pedra <i>Tipo de señal:</i> Hito de piedra	

Situació / Situación

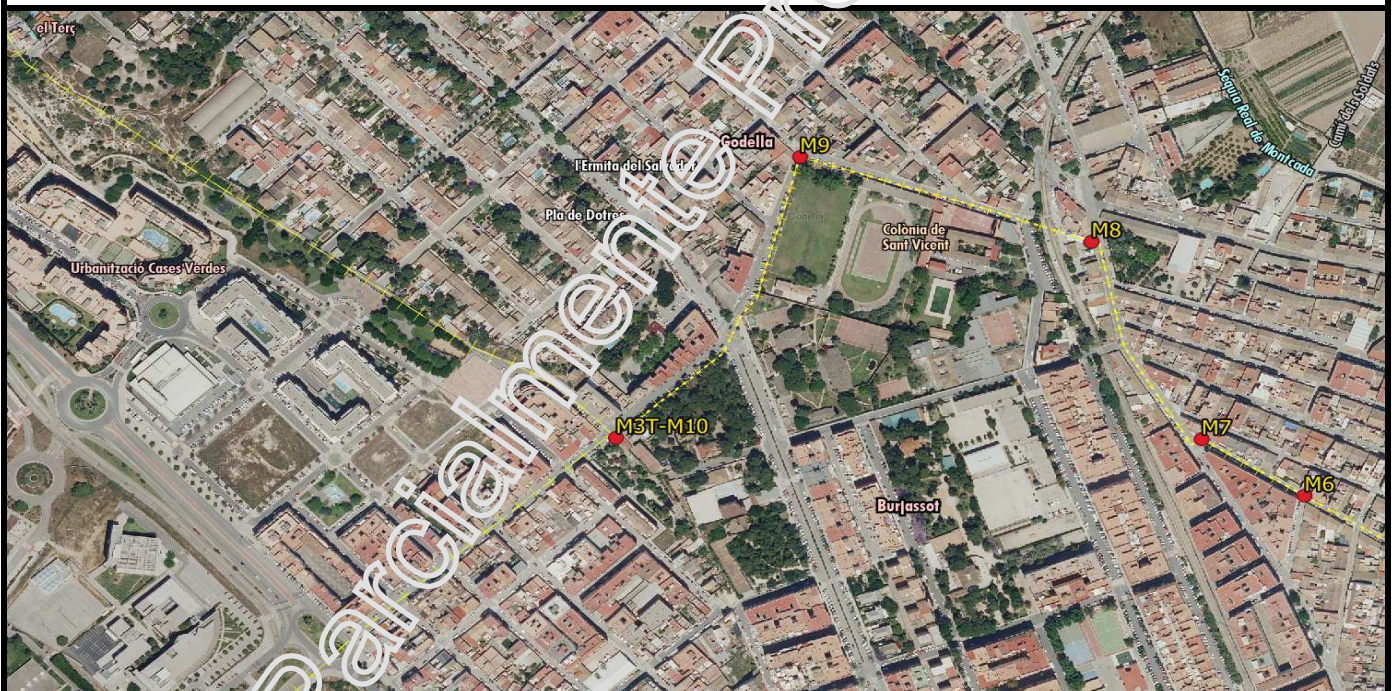

Descripció d'ubicació: / Descripción de ubicación:

Està situat a la cantonada nord-oest de la tàpia de la Colònia de Sant Vicent.

Se encuentra situado en la esquina noroeste de la tapia de la Colonia de Sant Vicent.

Geometria línia a punt anterior: / *Geometría línea al punto anterior:*

La línia de terme reconeguda entre la fita 8 i la fita 9 és la que des de la fita huitena va en línia recta a un punt situat a 4 m al sud de l'angle sud-est de la casa nº10 del carrer de Sant Antoni, i des d'aquest punt continua en línia recta a la novena fita.

La línea de término reconocida entre el mojón 8 y el mojón 9 es la que desde el mojón octavo va en línea recta a un punto situado a 4 m al sur del ángulo sureste de la casa nº10 de la calle de San Antonio, y desde este punto continúa en línea recta al noveno mojón.

Comentaris: / *Comentarios:*

Fita de forma cònica-truncada

Mojón de forma conico-truncada

Croquis:

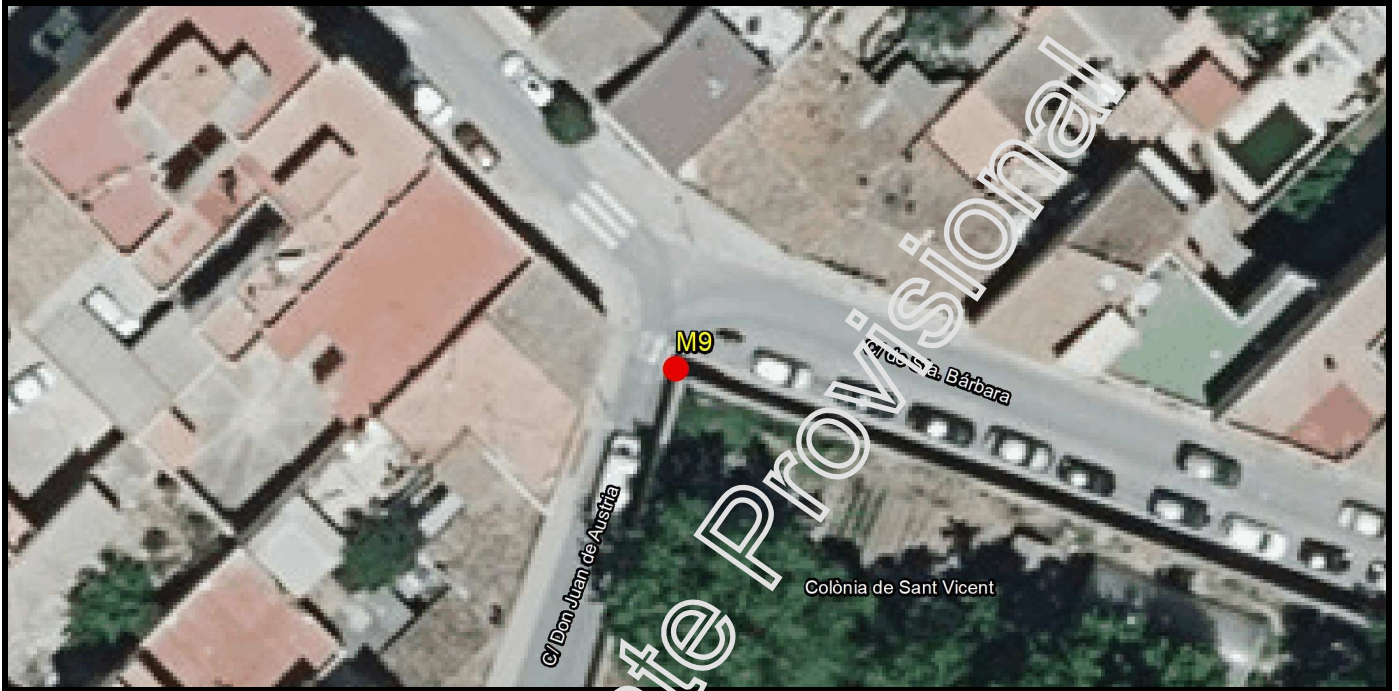

Fotografia panoràmica / Fotografía panorámica



DELIMITACIÓ MUNICIPAL
DELIMITACIÓ MUNICIPAL



LÍNIA LÍMIT ENTRE ELS TERMES MUNICIPALS DE GODELLA I BURJASSOT
LÍNEA LÍMITE ENTRE LOS TÉRMINOS MUNICIPALES DE GODELLA Y BURJASSOT

Nom del molló: M10-M3T <i>Nombre del mojón:</i> M10-M3T	Data de visita / Fecha de visita: 22/10/2020
Tipus de punt: Molló verdader <i>Tipo de punto:</i> Mojón verdadero	
Estat: Senyal replantejat <i>Estado:</i> Virtual replanteado	
X, Y UTM-ETRS89: (m) X: 721911,967 Y: 4377412,612	
Tipus de senyal: Fita virtual <i>Tipo de señal:</i> Mojón virtual	

Situació / Situación



Descripció d'ubicació: / Descripción de ubicación:

Es troba situat en la cantonada Nord del Parc Vicent Ferrer, que limita amb el mur de la propietat amb referència cadastral 2175801YJ2727N en el marge sud-est del carrer Don Juan de Austria. Aquesta fita és comuna als termes de Godella, Burjassot i Paterna.

Se encuentra situado en la esquina Norte del Parc Vicente Ferrer que linda con el muro de la propiedad con referencia catastral 2175801YJ2727N en la margen sureste de la calle Don Juan de Austria. Este mojón es común a los términos de Godella, Burjassot y Paterna.

Geometria línia a punt anterior: / Geometría línea al punto anterior:

Traçat provisional en l'acta dels anys 30 sense conformitat establert entre les fites 9 i 10, que va per la línia de possessió de fet que va pel marge sud-est del Camí dels Soldats o antic camí de Godella a Paterna, actualment carrer Reverendo Agustín Sancho Bargues o Divisòria Nord que després de l'encreuament amb el carrer Ramón y Cajal o Avinguda Pi i Margall passa a denominar-se carrer Don Juan de Austria

Trazado provisional en el acta de los años 30 sin conformidad establecido entre los mojones 9 y 10, que va por la línea de posesión de hecho que va por la margen sureste del Camino dels Soldats o antiguo camino de Godella a Paterna, actualmente calle Reverendo Agustín Sancho Bargues o Divisoria Norte que tras el cruce con la calle Ramón y Cajal o Avenida Pi i Margall pasa a denominarse calle Don Juan de Austria

Croquis:



Fotografia panoràmica / Fotografía panorámica

