

**DELIMITACIÓ MUNICIPAL**  
*DELIMITACIÓN MUNICIPAL*



**LÍNIA LÍMIT ENTRE ELS TERMES MUNICIPALS DE BUGARRA I PEDRALBA**  
*LÍNEA LÍMITE ENTRE LOS TÉRMINOS MUNICIPALES DE BUGARRA Y PEDRALBA*

<b>Nom del molló:</b> M1-M3T <i>Nombre del mojón:</i> M1-M3T	<b>Data de visita / Fecha de visita:</b> 09/08/2018	
<b>Tipus de punt:</b> Molló verdader mesurat <i>Tipo de punto:</i> Mojón verdadero medido		
<b>Estat:</b> Trobat <i>Estado:</i> Encontrado		
<b>X, Y UTM-ETRS89: (m)</b> X: 694762,390 Y: 4391750,585		<b>Altitud ortomètrica i el·lipsoidal (m)</b> <i>Altitud ortométrica y elipsoidal (m)</i> H(orto): 255,300 h(el): 306,280
<b>Tipus de senyal:</b> Molló de forma cònica de calç i cant. <i>Tipo de señal:</i> Mojón de forma cónica de cal y canto.		

**Situació / Situación**

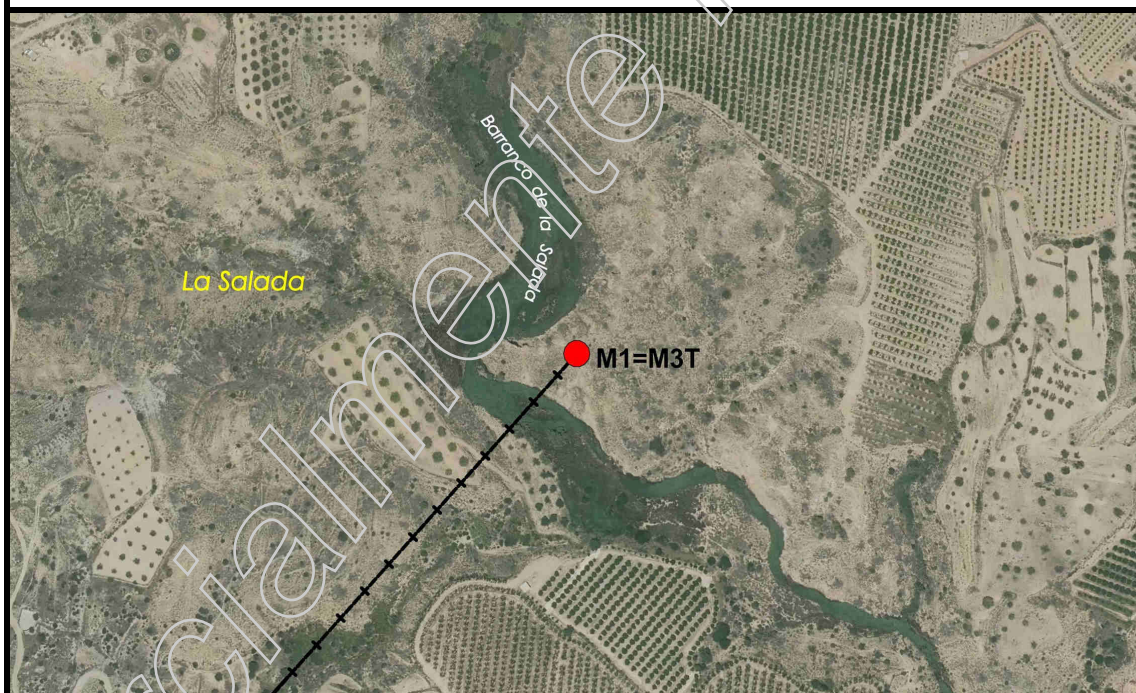

**Descripció d'ubicació: / Descripción de ubicación:**

Situat en el paratge denominat "La Salada", pròxim al marge E. del barranc que porta aquest nom, en terreny de bosc baix. Aquest molló és comú als termes municipals de Lliria, Pedralba i Bugarra.

Situado en el paraje denominado La Salada, próximo a la margen E. del barranco que lleva dicho nombre, en terreno de monte bajo. Este mojón es común a los términos municipales de Lliria, Pedralba y Bugarra.

**Geometria línia a punt anterior:** / *Geometría línea al punto anterior:*

**Comentaris:** / *Comentarios:*

El molló es troba semidestruït. La cota està observada en el sòl. Les dimensions aproximades són: 1,30 m d'altura i 1,00 m de diàmetre en la base.

*El mojón se encuentra semidestruido. La cota está observada en el suelo. Sus dimensiones aproximadas son: 1,30 m de altura y 1,00 m de diámetro en la base.*

**Croquis:**

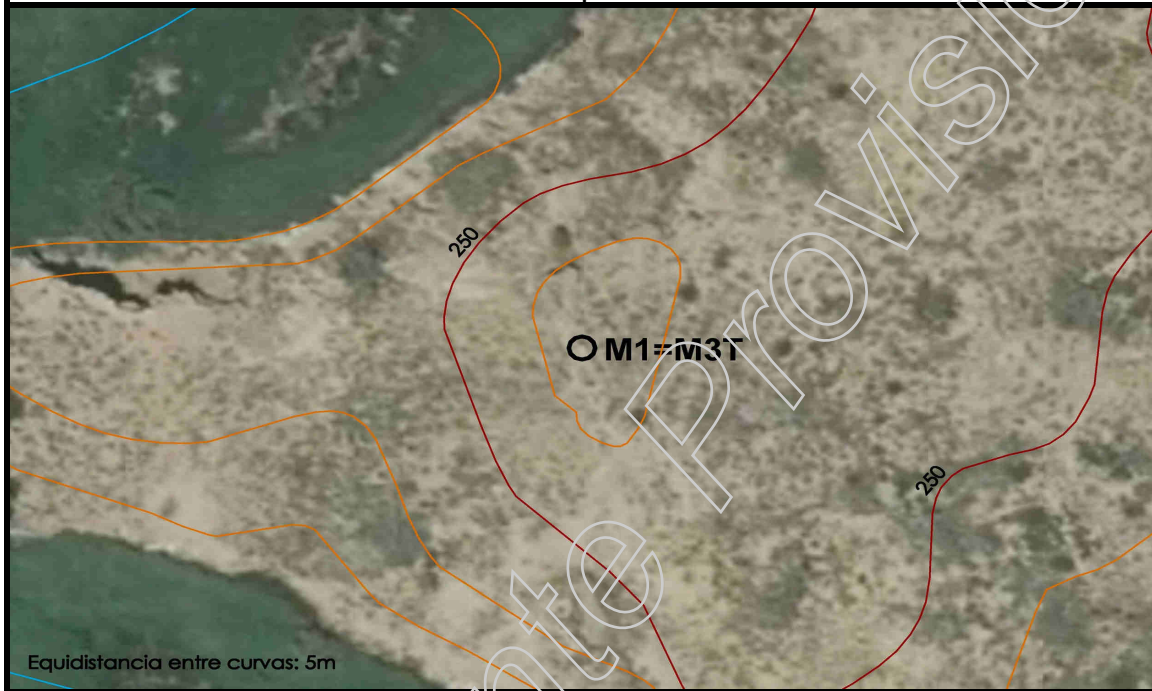

**Fotografia panoràmica / Fotografía panorámica**





**DELIMITACIÓ MUNICIPAL**  
*DELIMITACIÓN MUNICIPAL*



**LÍNIA LÍMIT ENTRE ELS TERMES MUNICIPALS DE BUGARRA I PEDRALBA**  
*LÍNEA LÍMITE ENTRE LOS TÉRMINOS MUNICIPALES DE BUGARRA Y PEDRALBA*

<b>Nom del molló:</b> M2 <i>Nombre del mojón:</i> M2	<b>Data de visita / Fecha de visita:</b> 09/08/2018	
<b>Tipus de punt:</b> Molló verdader mesurat <i>Tipo de punto:</i> Mojón verdadero medido		
<b>Estat:</b> Trobat <i>Estado:</i> Encontrado		
<b>X, Y UTM-ETRS89: (m)</b> X: 694205,272 Y: 4391142,339		<b>Altitud ortomètrica i el-lipsoidal (m)</b> <i>Altitud ortométrica y elipsoidal (m)</i> H(orto): 312,766 h(el): 363,780
<b>Tipus de senyal:</b> Restes de pedres. <i>Tipo de señal:</i> Restos de piedras.		

**Situació / Situación**

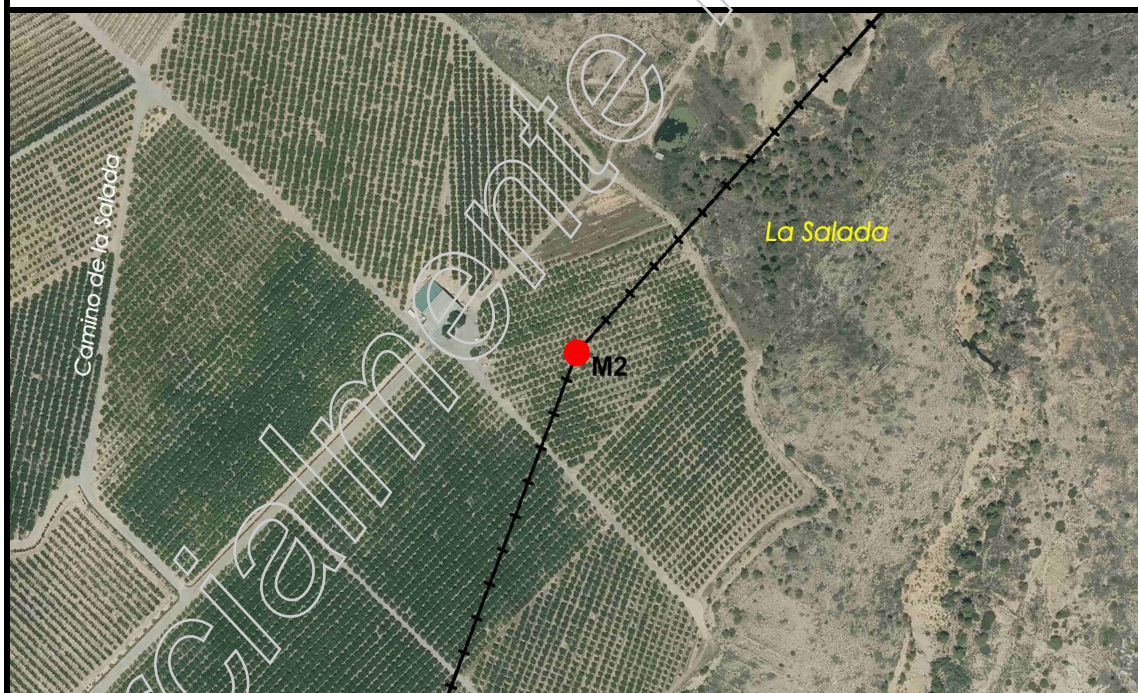

**Descripció d'ubicació: / Descripción de ubicación:**

Es troba en el paratge denominat "La Salada". Enmig d'un terreny de cultiu de regadiu.

Se encuentra en el paraje denominado La Salada. En mitad de terreno de cultivo de regadío.

**Geometria línia a punt anterior:** / *Geometría línea al punto anterior:*

Recta

*Recta*

**Comentaris:** / *Comentarios:*

El molló es troba semidestruït. Queden les restes de la base. La cota està observada en el sòl.

*El mojón se encuentra semidestruido. Quedan los restos de su base. La cota está observada en el suelo.*

**Croquis:**



**Fotografia panoràmica / Fotografía panorámica**





**DELIMITACIÓ MUNICIPAL**  
*DELIMITACIÓN MUNICIPAL*



**LÍNIA LÍMIT ENTRE ELS TERMES MUNICIPALS DE BUGARRA I PEDRALBA**  
*LÍNEA LÍMITE ENTRE LOS TÉRMINOS MUNICIPALES DE BUGARRA Y PEDRALBA*

<b>Nom del molló:</b> M3 <i>Nombre del mojón:</i> M3	<b>Data de visita / Fecha de visita:</b> 09/08/2018
<b>Tipus de punt:</b> Replantejat <i>Tipo de punto:</i> Replanteado	
<b>Estat:</b> Replantejat <i>Estado:</i> Replanteado	
<b>X, Y UTM-ETRS89: (m)</b> X: 694013,609 Y: 4390668,976	
<b>Tipus de senyal:</b> Virtual replantejat <i>Tipo de señal:</i> Virtual replanteado	

**Situació / Situación**

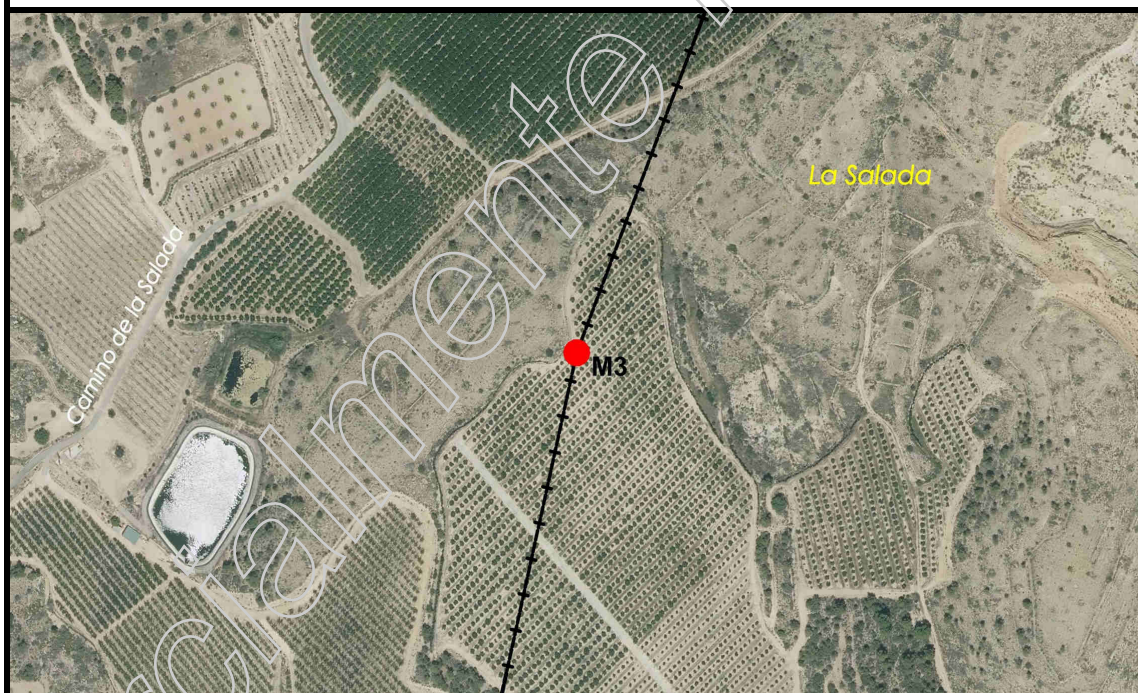

**Descripció d'ubicació: / Descripción de ubicación:**

Es troba en el paratge denominat "La Salada". La zona era antic terreny de vinya, actualment regadiu..

Se encuentra en el paraje denominado La Salada. La zona era antiguo terreno de viña, actualmente regadío.

**Geometria línia a punt anterior:** / *Geometría línea al punto anterior:*

Recta

*Recta*

**Comentaris:** / *Comentarios:*

**Croquis:**



**Fotografia panoràmica / Fotografía panorámica**





**DELIMITACIÓ MUNICIPAL**  
*DELIMITACIÓN MUNICIPAL*



**LÍNIA LÍMIT ENTRE ELS TERMES MUNICIPALS DE BUGARRA I PEDRALBA**  
*LÍNEA LÍMITE ENTRE LOS TÉRMINOS MUNICIPALES DE BUGARRA Y PEDRALBA*

<b>Nom del molló:</b> M4 <i>Nombre del mojón:</i> M4	<b>Data de visita / Fecha de visita:</b> 11/09/2018	
<b>Tipus de punt:</b> Replantejat <i>Tipo de punto:</i> Replanteado		
<b>Estat:</b> Replantejat <i>Estado:</i> Replanteado		
<b>X, Y UTM-ETRS89: (m)</b> X: 693828,303 Y: 4389811,017		<b>Altitud ortomètrica i el-lipsoidal (m)</b> <i>Altitud ortométrica y elipsoidal (m)</i> H(orto): 273,698 h(el): 324,710
<b>Tipus de senyal:</b> Virtual replantejat <i>Tipo de señal:</i> Virtual replanteado		

**Situació / Situación**

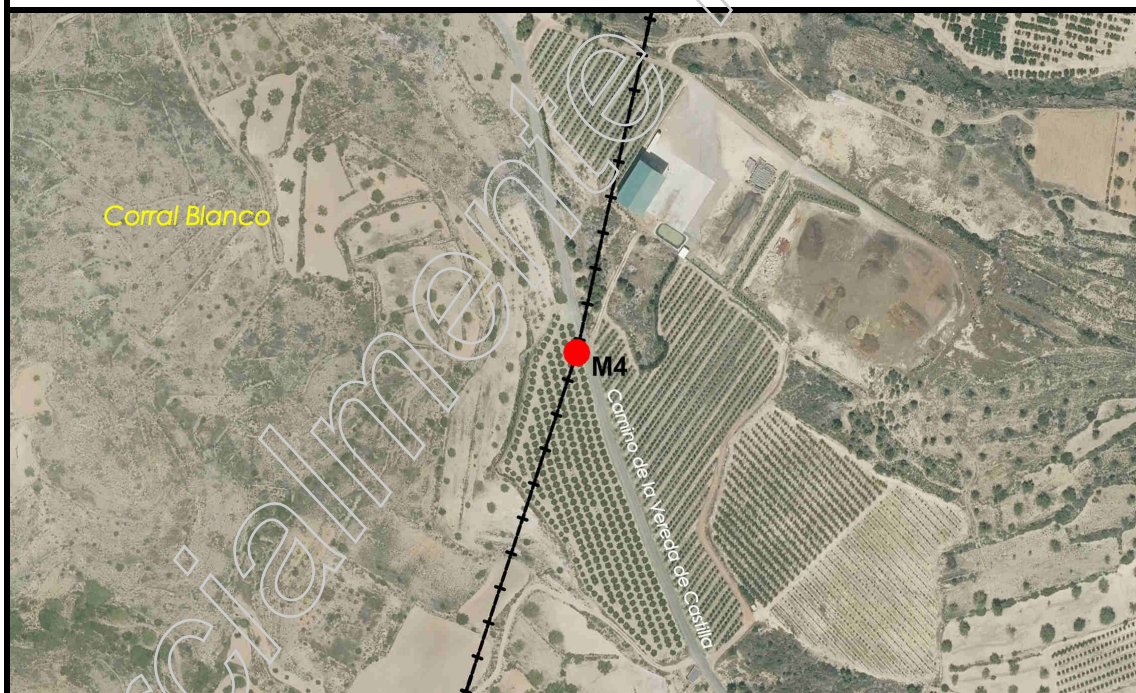

**Descripció d'ubicació: / Descripción de ubicación:**

Es troba en el lloc anomenat "El Corral Blanco". Segons acta, a 6 metres aproximadament del marge sud de l'antiga "Vereda de Ganados de Castilla", actualment "Camino de la Vereda de Castilla".

Se halla en el sitio llamado El Corral Blanco. Según acta, a seis metros aproximadamente de la margen sur de la antigua Vereda de Ganados de Castilla, actualmente "Camino de la Vereda de Castilla".

**Geometria línia a punt anterior:** / *Geometría línea al punto anterior:*

Recta

Recta

**Comentaris:** / *Comentarios:*

**Croquis:**

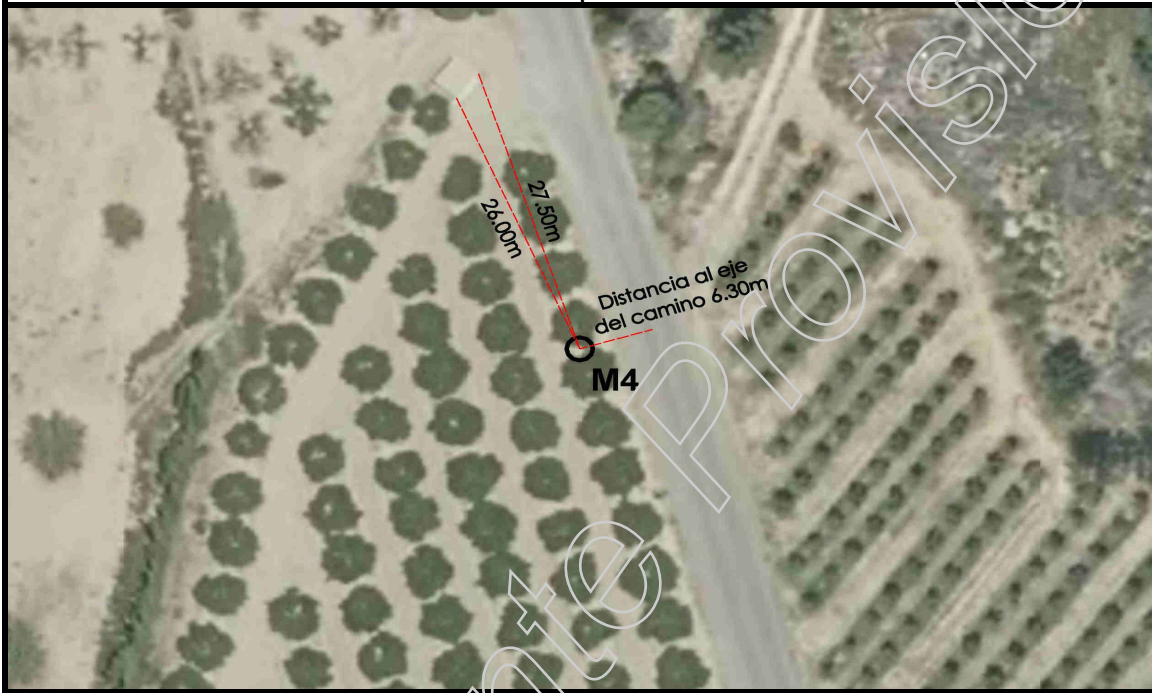

**Fotografia panoràmica / Fotografía panorámica**





**DELIMITACIÓ MUNICIPAL**  
*DELIMITACIÓN MUNICIPAL*



**LÍNIA LÍMIT ENTRE ELS TERMES MUNICIPALS DE BUGARRA I PEDRALBA**  
*LÍNEA LÍMITE ENTRE LOS TÉRMINOS MUNICIPALES DE BUGARRA Y PEDRALBA*

<b>Nom del molló:</b> M5 <i>Nombre del mojón:</i> M5	<b>Data de visita / Fecha de visita:</b> 10/08/2018	
<b>Tipus de punt:</b> Molló verdader mesurat <i>Tipo de punto:</i> Mojón verdadero medido		
<b>Estat:</b> Trobat <i>Estado:</i> Encontrado		
<b>X, Y UTM-ETRS89: (m)</b> X: 693632,237 Y: 4389223,630		<b>Altitud ortomètrica i el·lipsoidal (m)</b> <i>Altitud ortométrica y elipsoidal (m)</i> H(orto): 269,754 h(el): 320,770
<b>Tipus de senyal:</b> Molló de forma cònica de calç i cant. <i>Tipo de señal:</i> Mojón de forma cónica de cal y canto.		

**Situació / Situación**

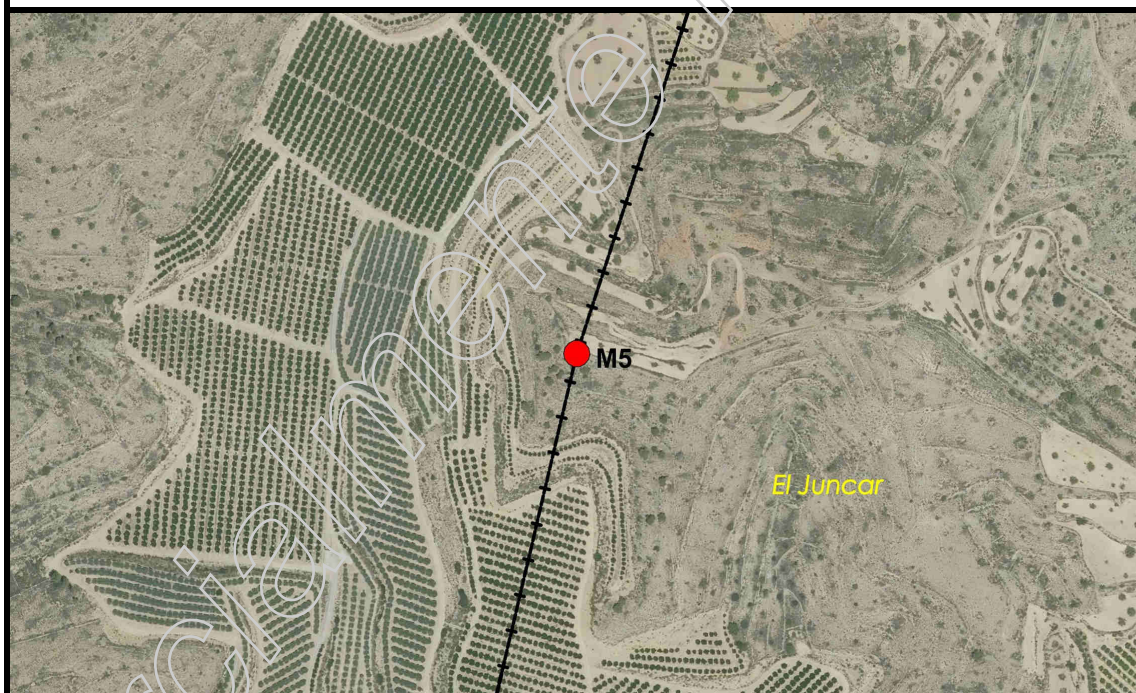

**Descripció d'ubicació: / Descripción de ubicación:**

Situat en la partida anomenada "El Juncar", en terreny de cultius de secà i bosc baix, en antiga llinda.

Situado en la partida llamada El Juncar, en terreno de cultivos de secano y monte bajo, en antigua linde.

**Geometria línia a punt anterior:** / *Geometría línea al punto anterior:*

Recta

*Recta*

**Comentaris:** / *Comentarios:*

El molló es troba en bon estat de conservació. La cota està observada en el sòl. Les dimensions aprox. són: 1,00 m d'altura, 2,40 m de circumferència en la base major i 0,60 m de diàmetre en la base menor.

*El mojón se encuentra en buen estado de conservación. La cota está observada en el suelo. Sus dimensiones aprox. son: 1,00 m de altura, 2,40 m de circunferencia en la base mayor y 0,60m de diámetro en la base menor.*

**Croquis:**

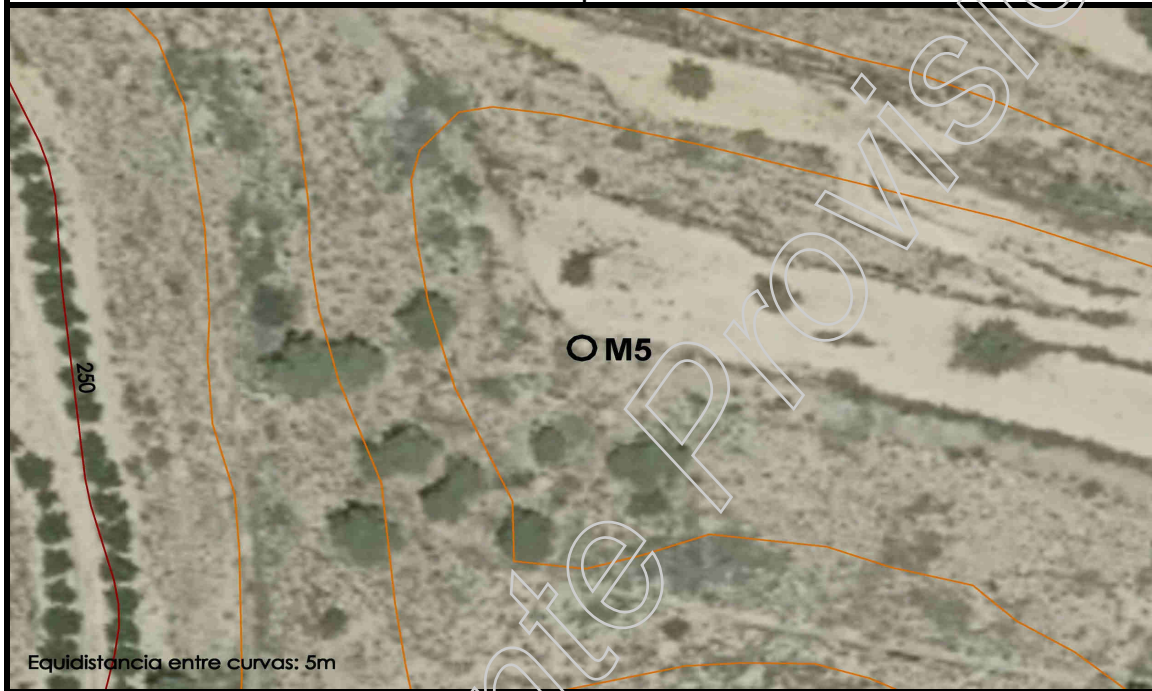

**Fotografia panoràmica / Fotografía panorámica**





**DELIMITACIÓ MUNICIPAL**  
*DELIMITACIÓN MUNICIPAL*



**LÍNIA LÍMIT ENTRE ELS TERMES MUNICIPALS DE BUGARRA I PEDRALBA**  
*LÍNEA LÍMITE ENTRE LOS TÉRMINOS MUNICIPALES DE BUGARRA Y PEDRALBA*

<b>Nom del molló:</b> M6 <i>Nombre del mojón:</i> M6	<b>Data de visita / Fecha de visita:</b> 10/08/2018
<b>Tipus de punt:</b> Molló verdader mesurat <i>Tipo de punto:</i> Mojón verdadero medido	
<b>Estat:</b> Trobat <i>Estado:</i> Encontrado	
<b>X, Y UTM-ETRS89: (m)</b> X: 693369,446 Y: 4388133,428	
<b>Tipus de senyal:</b> Molló de forma cònica de calç i cant. <i>Tipo de señal:</i> Mojón de forma cónica de cal y canto.	

**Situació / Situación**

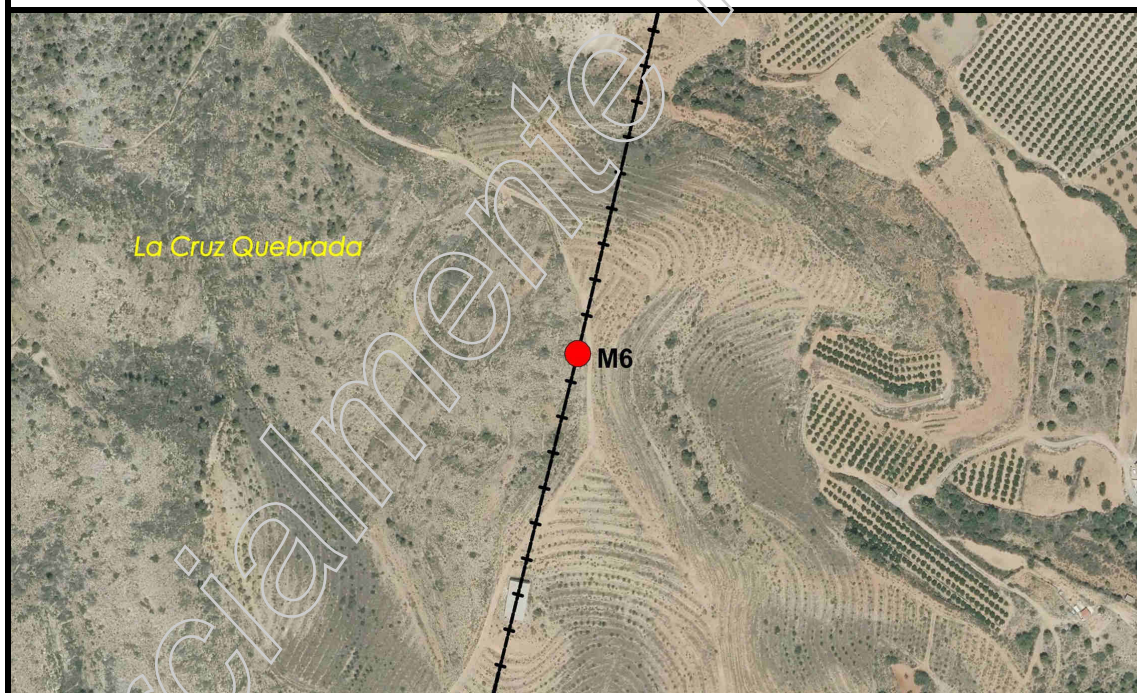

**Descripció d'ubicació: / Descripción de ubicación:**

Situat en "La Cruz Quebrada", segons acta, en terreny de bosc baix.

*Situado en La Cruz Quebrada, según acta, en terreno de monte bajo.*

**Geometria línia a punt anterior:** / *Geometría línea al punto anterior:*

Recta

Recta

**Comentaris:** / *Comentarios:*

El molló es troba en bon estat de conservació. La cota està observada en el sòl. Les dimensions aprox. són: 1,28 m d'altura, 3,00 m de circumferència en la base major i 0,60 m de diàmetre en la base menor.

*El mojón se encuentra en buen estado de conservación. La cota está observada en el suelo. Sus dimensiones aprox. son: 1,28 m de altura, 3,00 m de circunferencia en la base mayor y 0,60 m de diámetro en la base menor.*

**Croquis:**



**Fotografia panoràmica / Fotografía panorámica**





**DELIMITACIÓ MUNICIPAL**  
*DELIMITACIÓN MUNICIPAL*



**LÍNIA LÍMIT ENTRE ELS TERMES MUNICIPALS DE BUGARRA I PEDRALBA**  
*LÍNEA LÍMITE ENTRE LOS TÉRMINOS MUNICIPALES DE BUGARRA Y PEDRALBA*

<b>Nom del molló:</b> M7 <i>Nombre del mojón:</i> M7	<b>Data de visita / Fecha de visita:</b> 10/08/2018	
<b>Tipus de punt:</b> Molló verdader mesurat <i>Tipo de punto:</i> Mojón verdadero medido		
<b>Estat:</b> Trobat <i>Estado:</i> Encontrado		
<b>X, Y UTM-ETRS89: (m)</b> X: 693256,445 Y: 4387688,811		<b>Altitud ortomètrica i el·lipsoidal (m)</b> <i>Altitud ortométrica y elipsoidal (m)</i> H(orto): 234,381 h(el): 285,390
<b>Tipus de senyal:</b> Molló de forma cònica de calç i cant. <i>Tipo de señal:</i> Mojón de forma cónica de cal y canto.		

**Situació / Situación**

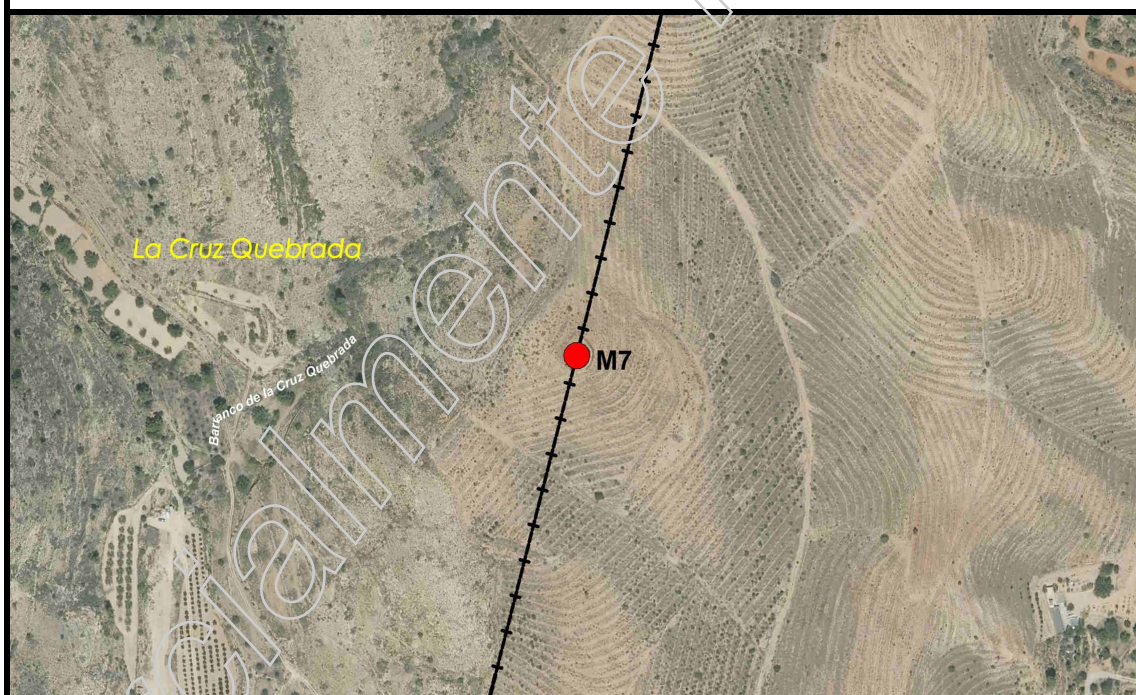

**Descripció d'ubicació: / Descripción de ubicación:**

Situat en "La Cruz Quebrada", segons acta, en antic terreny de garroferes.

Situado en La Cruz Quebrada, según acta, en antiguo terreno de algarrobos.

**Geometria línia a punt anterior:** / *Geometría línea al punto anterior:*

Recta

Recta

**Comentaris:** / *Comentarios:*

El molló es troba en bon estat de conservació. La cota està observada en el sòl. Les dimensions aprox. són: 1,30 m d'altura, 3,00 m de circumferència en la base major i 0,60 m de diàmetre en la base menor.

*El mojón se encuentra en buen estado de conservación. La cota está observada en el suelo. Sus dimensiones aprox. son: 1,30 m de altura, 3,00 m de circunferencia en la base mayor y 0,60 m de diámetro en la base menor.*

**Croquis:**

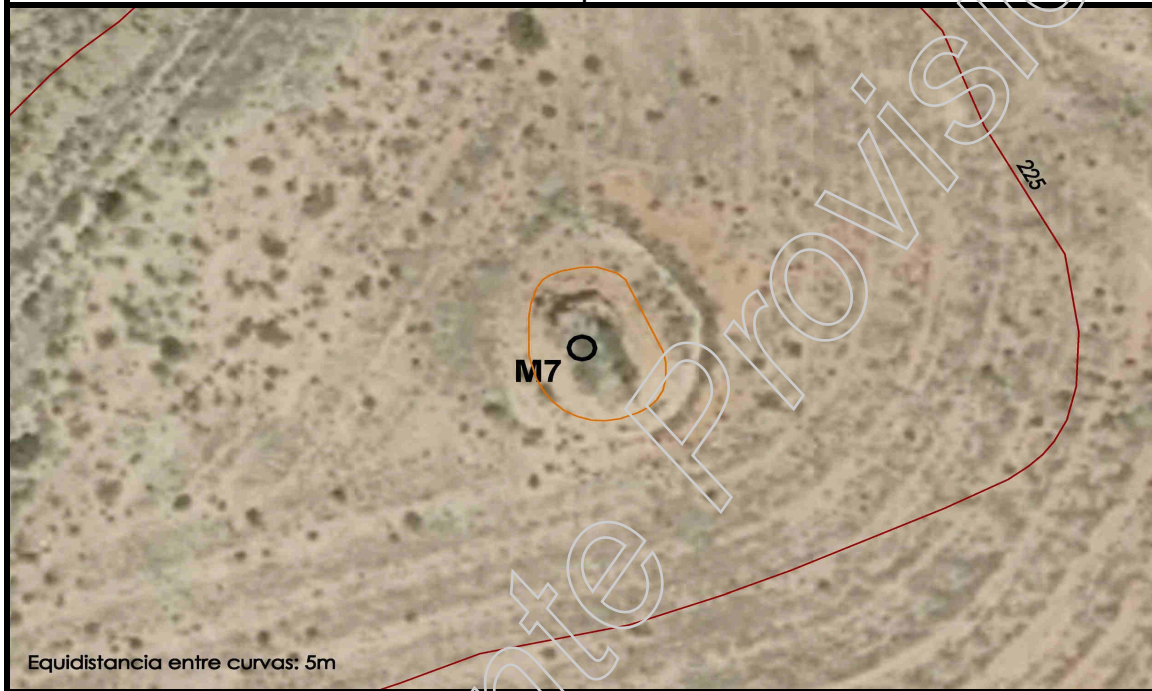

**Fotografia panoràmica / Fotografía panorámica**





**DELIMITACIÓ MUNICIPAL**  
**DELIMITACIÓN MUNICIPAL**



**LÍNIA LÍMIT ENTRE ELS TERMES MUNICIPALS DE BUGARRA I PEDRALBA**  
**LÍNEA LÍMITE ENTRE LOS TÉRMINOS MUNICIPALES DE BUGARRA Y PEDRALBA**

<b>Nom del molló:</b> M8 <i>Nombre del mojón:</i> M8	<b>Data de visita / Fecha de visita:</b> 10/08/2018
<b>Tipus de punt:</b> Virtual <i>Tipo de punto:</i> Virtual	
<b>Estat:</b> Replantejat <i>Estado:</i> Replanteado	
<b>X, Y UTM-ETRS89: (m)</b> X: 693133,394 Y: 4387217,985	
<b>Tipus de senyal:</b> Virtual. <i>Tipo de señal:</i> Virtual.	

**Situació / Situación**

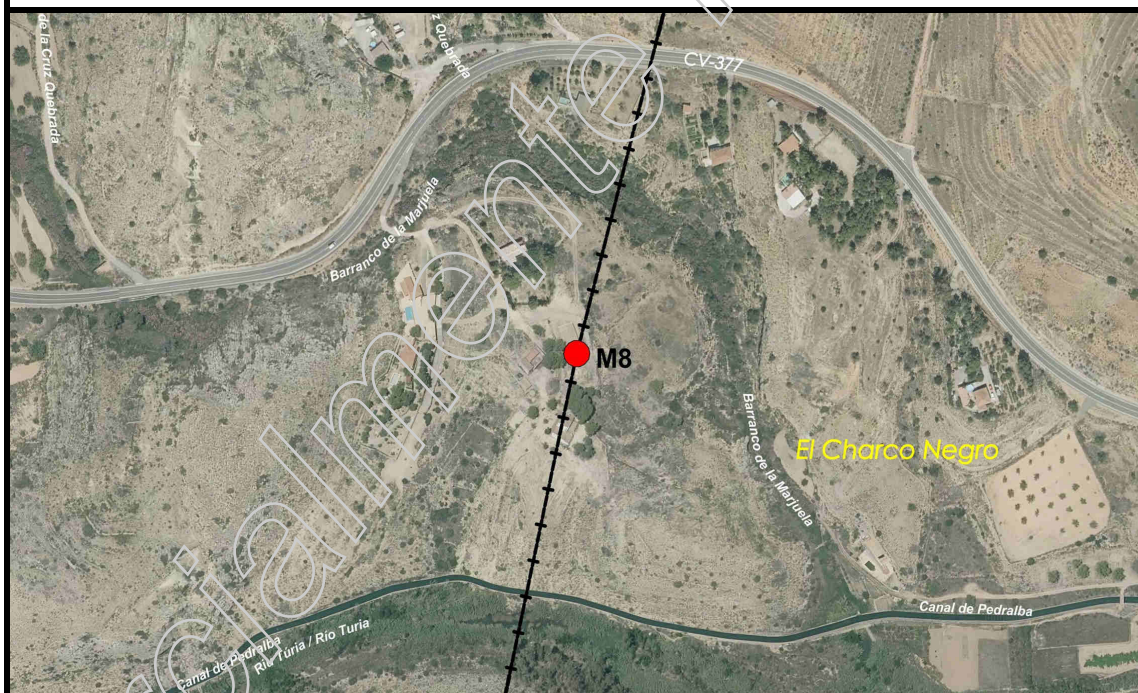

**Descripció d'ubicació: / Descripción de ubicación:**

Es troba en el lloc anomenat "El Charco Negro" a vint metres cap a l'est de l'antiga "Casilla del Jubilado", segons acta. Actualment està en un terreny edificat privat.

Se halla en el sitio llamado El Charco Negro a veinte metros hacia el este de la antigua Casilla del Jubilado, según acta. Actualmente está en un terreno edificado privado.

**Geometria línia a punt anterior:** / *Geometría línea al punto anterior:*

Recta

Recta

**Comentaris:** / *Comentarios:*

Molló virtual. S'ha replantejat i la cota està observada en el sòl.

*Mojón virtual. Se ha replanteado y la cota está observada en el suelo.*

**Croquis:**



**Fotografia panoràmica / Fotografía panorámica**





**DELIMITACIÓ MUNICIPAL**  
*DELIMITACIÓN MUNICIPAL*



**LÍNIA LÍMIT ENTRE ELS TERMES MUNICIPALS DE BUGARRA I PEDRALBA**  
*LÍNEA LÍMITE ENTRE LOS TÉRMINOS MUNICIPALES DE BUGARRA Y PEDRALBA*

<b>Nom del molló:</b> M9 <i>Nombre del mojón:</i> M9	<b>Data de visita / Fecha de visita:</b> 04/09/2018
<b>Tipus de punt:</b> Molló verdader mesurat <i>Tipo de punto:</i> Mojón verdadero medido	
<b>Estat:</b> Trobat <i>Estado:</i> Encontrado	
<b>X, Y UTM-ETRS89: (m)</b> X: 692806,497 Y: 4385695,580	
<b>Tipus de senyal:</b> Molló de forma cònica de calç i cant. <i>Tipo de señal:</i> Mojón de forma cónica de cal y canto.	

**Situació / Situación**

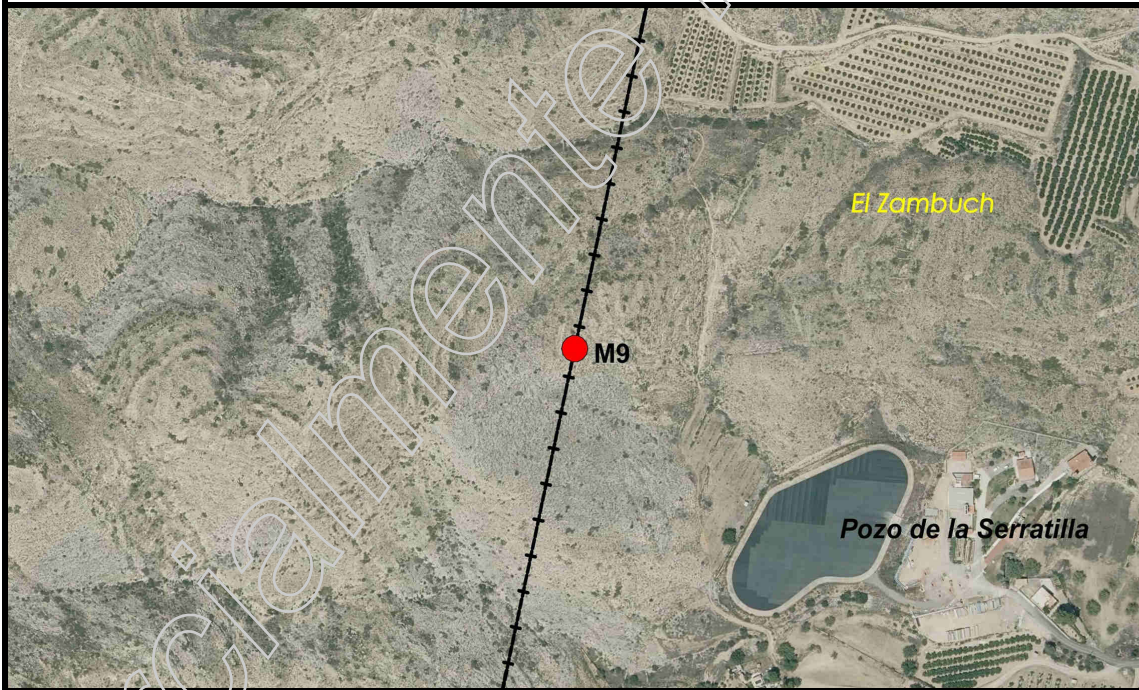

**Descripció d'ubicació: / Descripción de ubicación:**

Situat en la partida anomenada "El Zambuch", segons acta, en terreny de bosc baix.

Situado en la partida llamada El Zambuch según acta, en terreno de monte bajo.

**Geometria línia a punt anterior:** / *Geometría línea al punto anterior:*

Recta

Recta

**Comentaris:** / *Comentarios:*

El molló es troba semidestruït. La cota està observada en el sòl. Les dimensions aproximades són: 1,00 m d'altura i 1,00 m de diàmetre en la base.

*El mojón se encuentra semidestruido. La cota está observada en el suelo. Sus dimensiones aproximadas son: 1,00 m de altura y 1,00m de diámetro en la base.*

**Croquis:**

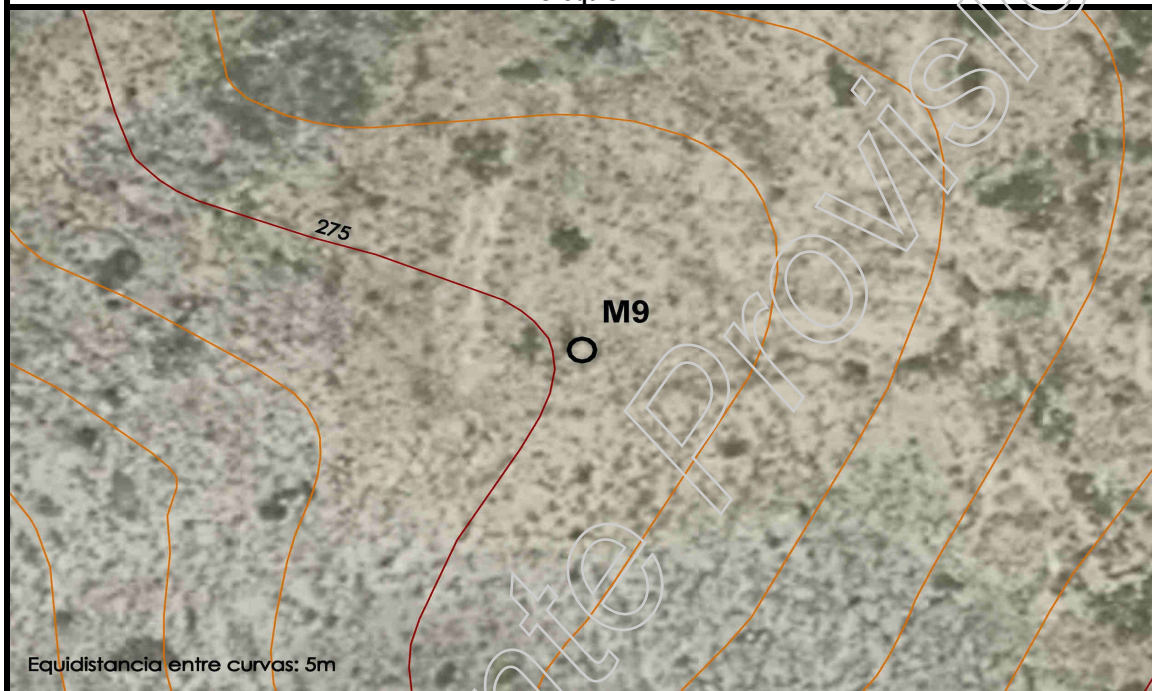

**Fotografia panoràmica / Fotografía panorámica**





**DELIMITACIÓ MUNICIPAL**  
*DELIMITACIÓN MUNICIPAL*



**LÍNIA LÍMIT ENTRE ELS TERMES MUNICIPALS DE BUGARRA I PEDRALBA**  
*LÍNEA LÍMITE ENTRE LOS TÉRMINOS MUNICIPALES DE BUGARRA Y PEDRALBA*

<b>Nom del molló:</b> M10 <i>Nombre del mojón:</i> M10	<b>Data de visita / Fecha de visita:</b> 04/09/2018
<b>Tipus de punt:</b> Molló verdader mesurat <i>Tipo de punto:</i> Mojón verdadero medido	
<b>Estat:</b> Trobat <i>Estado:</i> Encontrado	
<b>X, Y UTM-ETRS89: (m)</b> X: 692689,357 Y: 4385155,807	
<b>Tipus de senyal:</b> Molló de forma cònica de calç i cant. <i>Tipo de señal:</i> Mojón de forma cónica de cal y canto.	

**Situació / Situación**

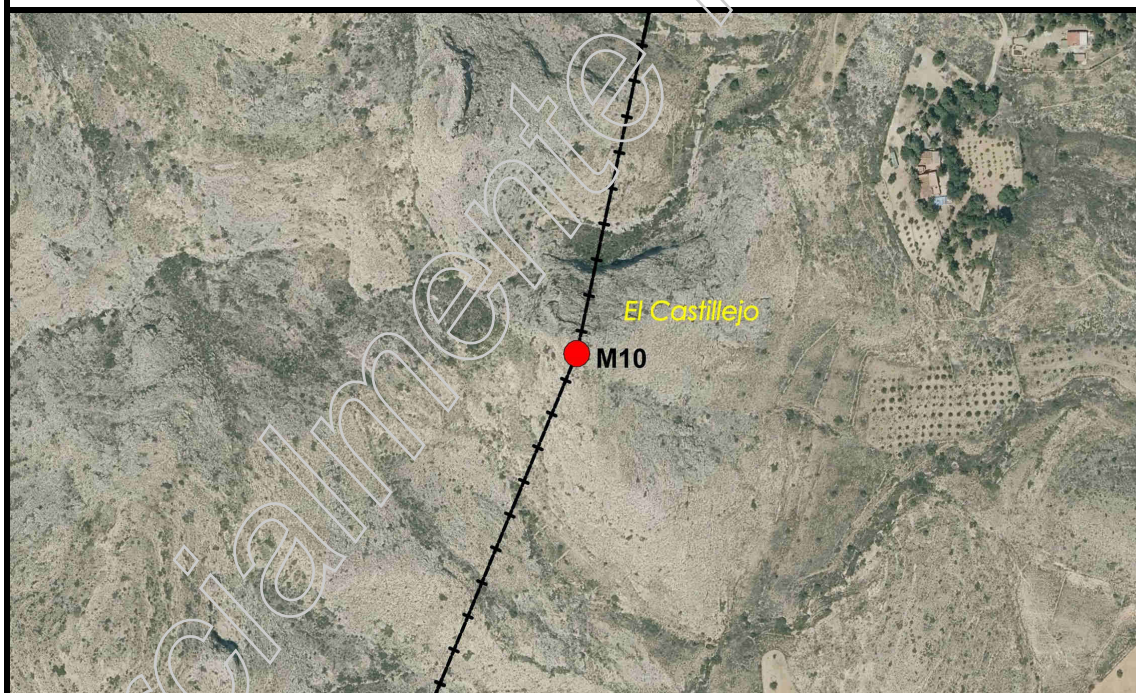

**Descripció d'ubicació: / Descripción de ubicación:**

Es troba en el tossal conegut amb el nom de "El Castillejo" en l'acta, en terreny de bosc baix.  
La parcel·la cadastral en la qual se situa aquest molló és: 46078A01100021.

*Se halla en el cerro conocido con el nombre de El Castillejo en el acta, en terreno de monte bajo.  
La parcela catastral en la que se ubica este mojón es: 46078A01100021.*

**Geometria línia a punt anterior:** / *Geometría línea al punto anterior:*

Recta

Recta

**Comentaris:** / *Comentarios:*

El molló es troba semidestruït. La cota està observada en el sòl. Les dimensions aproximades són: 0,90 m d'altura i 1,10 m de diàmetre en la base.

*El mojón se encuentra semidestruido. La cota está observada en el suelo. Sus dimensiones aproximadas son: 0,90 m de altura y 1,10 m de diámetro en la base.*

**Croquis:**

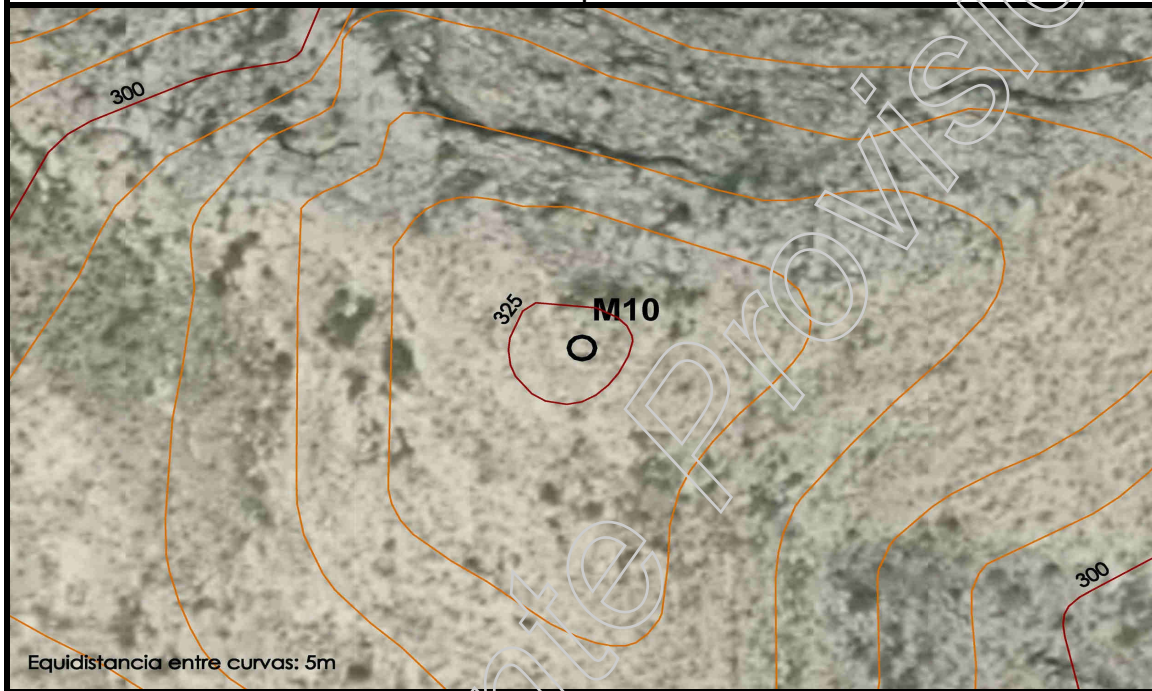

**Fotografia panoràmica / Fotografía panorámica**





**DELIMITACIÓ MUNICIPAL**  
*DELIMITACIÓN MUNICIPAL*



**LÍNIA LÍMIT ENTRE ELS TERMES MUNICIPALS DE BUGARRA I PEDRALBA**  
*LÍNEA LÍMITE ENTRE LOS TÉRMINOS MUNICIPALES DE BUGARRA Y PEDRALBA*

<b>Nom del molló:</b> M11 <i>Nombre del mojón:</i> M11	<b>Data de visita / Fecha de visita:</b> 11/09/2018
<b>Tipus de punt:</b> Molló verdader mesurat <i>Tipo de punto:</i> Mojón verdadero medido	
<b>Estat:</b> Trobat <i>Estado:</i> Encontrado	
<b>X, Y UTM-ETRS89: (m)</b> X: 692500,100 Y: 4384710,374	
<b>Tipus de senyal:</b> Restes de pedres forma cònica. <i>Tipo de señal:</i> Restos de piedras forma cónica.	

**Situació / Situación**

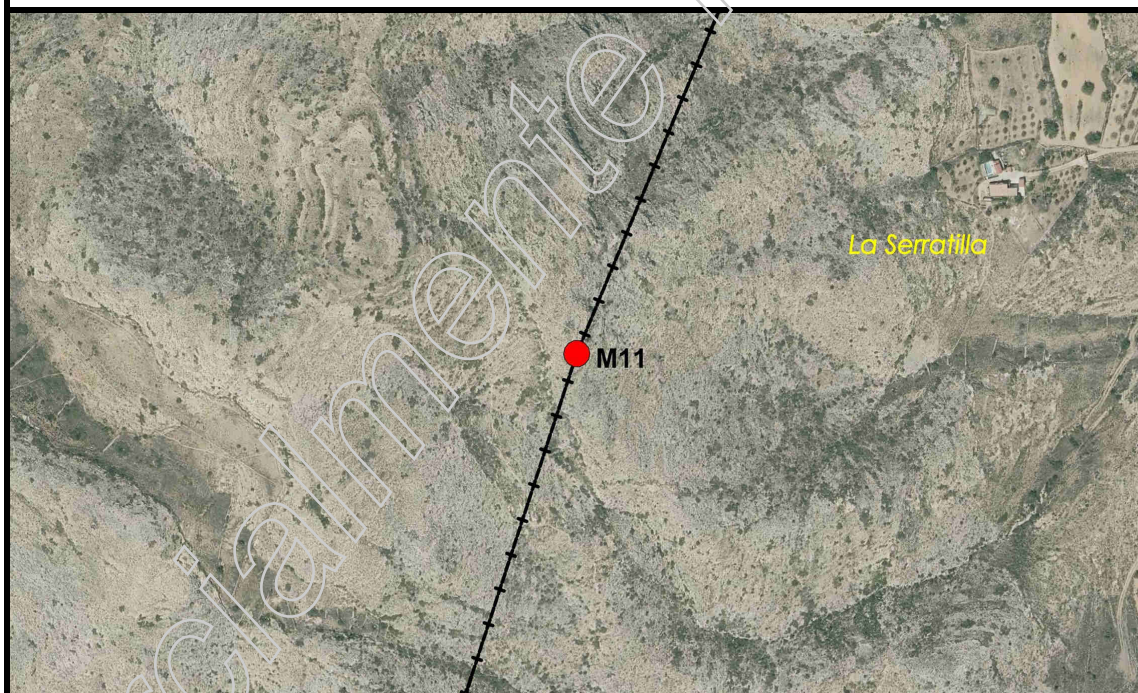

**Descripció d'ubicació: / Descripción de ubicación:**

Situat prop al paratge denominat "La Serratilla", en terreny de bosc baix.

Situado próximo al paraje denominado La Serratilla, en terreno de monte bajo.

**Geometria línia a punt anterior:** / *Geometría línea al punto anterior:*

Recta

Recta

**Comentaris:** / *Comentarios:*

El molló es troba semidestruït. Queden les restes de la base. La cota està observada en el sòl.

*El mojón se encuentra semidestruido. Quedan los restos de su base. La cota está observada en el suelo.*

**Croquis:**

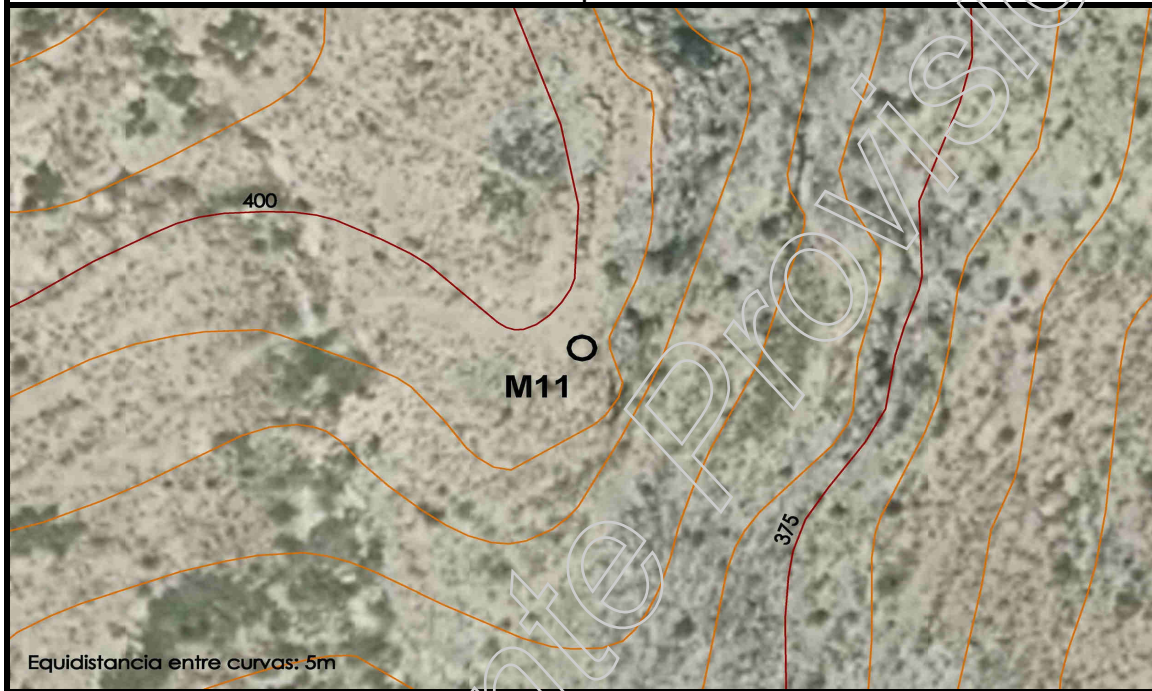

**Fotografia panoràmica / Fotografía panorámica**

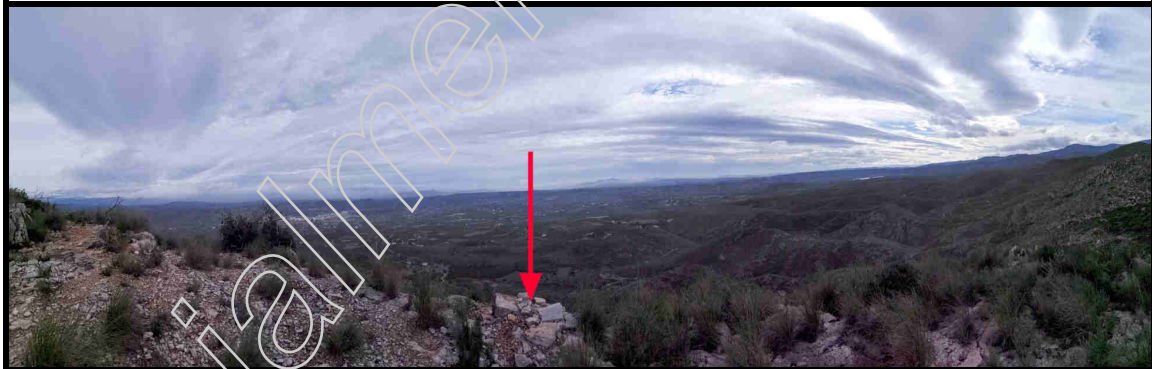



**DELIMITACIÓ MUNICIPAL**  
*DELIMITACIÓN MUNICIPAL*



**LÍNIA LÍMIT ENTRE ELS TERMES MUNICIPALS DE BUGARRA I PEDRALBA**  
*LÍNEA LÍMITE ENTRE LOS TÉRMINOS MUNICIPALES DE BUGARRA Y PEDRALBA*

<b>Nom del molló:</b> M12 <i>Nombre del mojón:</i> M12	<b>Data de visita / Fecha de visita:</b> 05/09/2018
<b>Tipus de punt:</b> Molló verdader mesurat <i>Tipo de punto:</i> Mojón verdadero medido	
<b>Estat:</b> Trobat <i>Estado:</i> Encontrado	
<b>X, Y UTM-ETRS89: (m)</b> X: 692136,246 Y: 4383623,117	
<b>Tipus de senyal:</b> Molló de forma cònica de calç i cant. <i>Tipo de señal:</i> Mojón de forma cónica de cal y canto.	

**Situació / Situación**

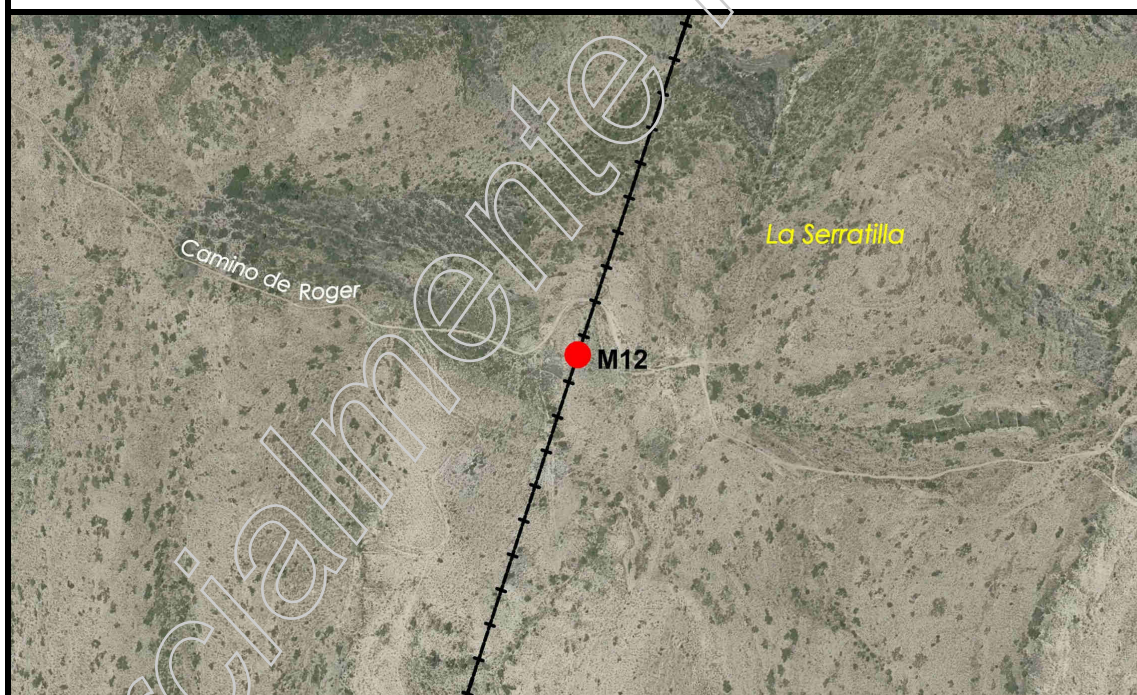

**Descripció d'ubicació: / Descripción de ubicación:**

Situat en el tossal anomenat "La Serratilla", segons acta, en terreny de bosc baix. La parcel·la cadastral en la qual se situa aquest molló és: 46078A01100036.

Situado en el Cerro llamado La Serratilla según acta, en terreno de monte bajo. La parcela catastral en la que se ubica este mojón es: 46078A01100036.

**Geometria línia a punt anterior:** / *Geometría línea al punto anterior:*

Recta

Recta

**Comentaris:** / *Comentarios:*

El molló es troba en bon estat de conservació. La cota està observada en el sòl. Les dimensions aproximades són: 1,70 m d'altura i 3,00 m de circumferència en la base.

*El mojón se encuentra en buen estado de conservación. La cota está observada en el suelo. Sus dimensiones aproximadas son: 1,70 m de altura y 3,00 m de circunferencia en la base.*

**Croquis:**

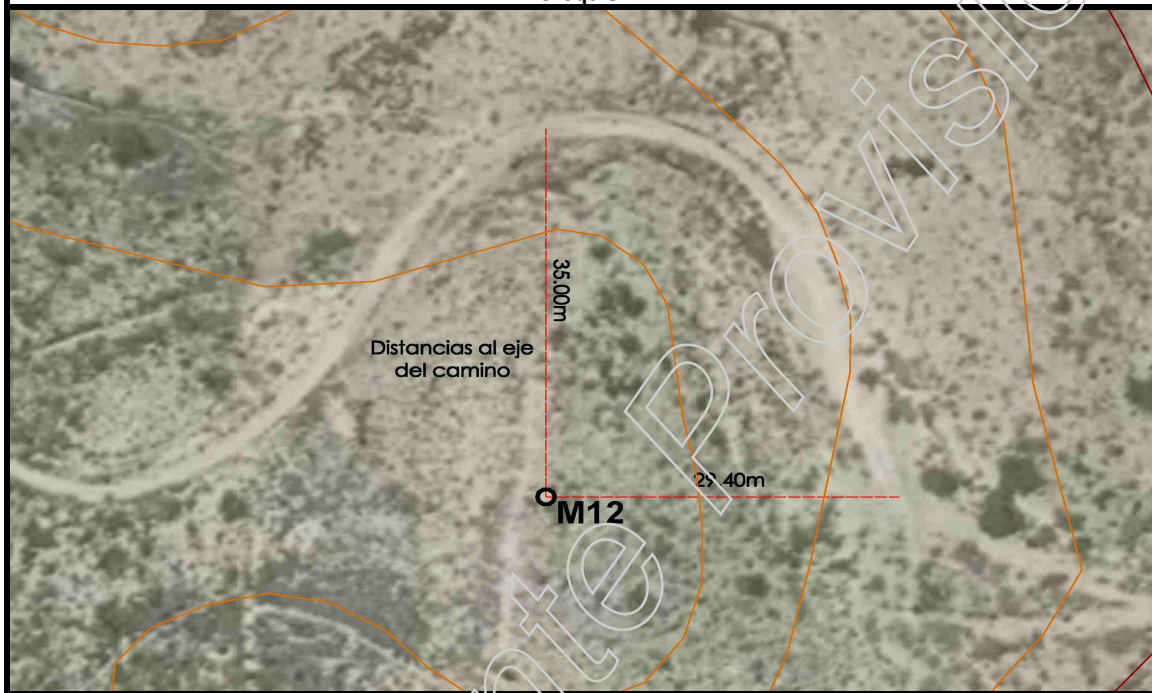

**Fotografia panoràmica / Fotografía panorámica**





**DELIMITACIÓ MUNICIPAL**  
*DELIMITACIÓN MUNICIPAL*



**LÍNIA LÍMIT ENTRE ELS TERMES MUNICIPALS DE BUGARRA I PEDRALBA**  
*LÍNEA LÍMITE ENTRE LOS TÉRMINOS MUNICIPALES DE BUGARRA Y PEDRALBA*

<b>Nom del molló:</b> M13 <i>Nombre del mojón:</i> M13	<b>Data de visita / Fecha de visita:</b> 05/09/2018
<b>Tipus de punt:</b> Molló verdader mesurat <i>Tipo de punto:</i> Mojón verdadero medido	
<b>Estat:</b> Trobat <i>Estado:</i> Encontrado	
<b>X, Y UTM-ETRS89: (m)</b> X: 691790,094 Y: 4382582,143	
<b>Tipus de senyal:</b> Molló de forma cònica de calç i cant. <i>Tipo de señal:</i> Mojón de forma cónica de cal y canto.	

**Situació / Situación**

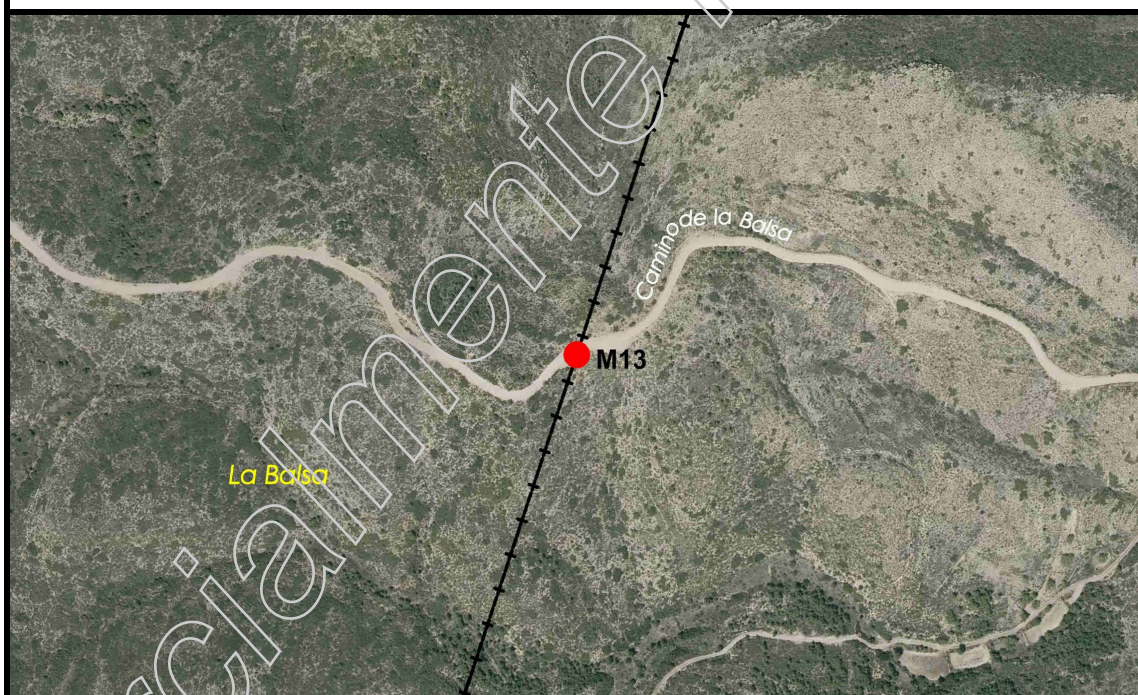

**Descripció d'ubicació:** / *Descripción de ubicación:*

Situat en el paratge denominat "La Balsa", a un metre del marge S. del camí que dóna nom a aquest lloc i en terreny de bosc baix.

*Situado en el paraje denominado La Balsa, a un metro de la margen S. del camino que da nombre a este sitio y en terreno de monte alto.*

**Geometria línia a punt anterior:** / *Geometría línea al punto anterior:*

Recta

Recta

**Comentaris:** / *Comentarios:*

El molló es troba en bon estat de conservació. La cota està observada en el sòl. Les dimensions aproximades són: 1,40 m d'altura i 3,80 m de circumferència en la base.

*El mojón se encuentra en buen estado de conservación. La cota está observada en el suelo. Sus dimensiones aproximadas son: 1,40 m de altura y 3,80 m de circunferencia en la base.*

**Croquis:**



**Fotografia panoràmica / Fotografía panorámica**





**DELIMITACIÓ MUNICIPAL**  
*DELIMITACIÓN MUNICIPAL*

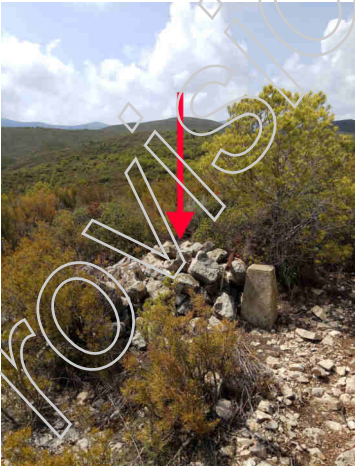

**LÍNIA LÍMIT ENTRE ELS TERMES MUNICIPALS DE BUGARRA I PEDRALBA**  
*LÍNEA LÍMITE ENTRE LOS TÉRMINOS MUNICIPALES DE BUGARRA Y PEDRALBA*

<b>Nom del molló:</b> M14 <i>Nombre del mojón:</i> M14	<b>Data de visita / Fecha de visita:</b> 05/09/2018	
<b>Tipus de punt:</b> Molló verdader mesurat <i>Tipo de punto:</i> Mojón verdadero medido		
<b>Estat:</b> Trobat <i>Estado:</i> Encontrado		
<b>X, Y UTM-ETRS89: (m)</b> X: 691284,875 Y: 4381087,581		<b>Altitud ortomètrica i el·lipsoidal (m)</b> <i>Altitud ortométrica y elipsoidal (m)</i> H(orto): 446,890 h(el): 497,990
<b>Tipus de senyal:</b> Restes de pedres forma cònica. <i>Tipo de señal:</i> Restos piedras forma cónica.		

**Situació / Situación**

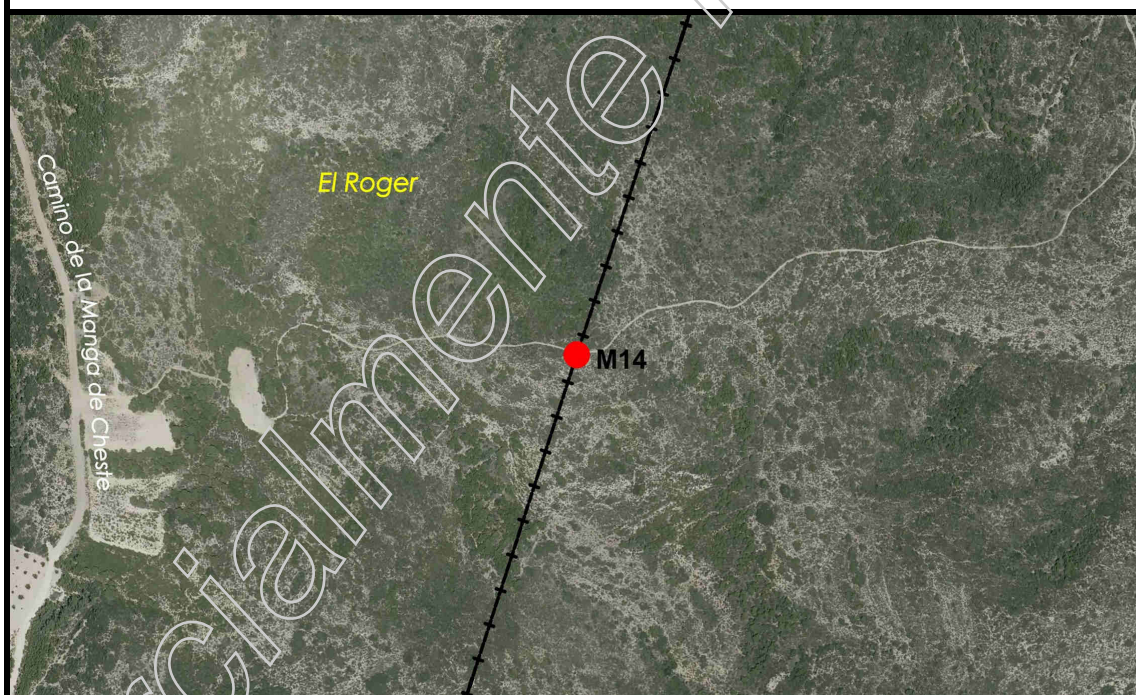

**Descripció d'ubicació: / Descripción de ubicación:**

Situat en la partida anomenada "El Roger", en bosc baix amb alguns pins, al costat d'una senda.  
La parcel·la cadastral en la qual se situa aquest molló és: 46078A01200025.

*Situado en la partida llamada El Roger, en monte bajo con algunos pinos, junto a una senda. La parcela catastral en la que se ubica este mojón es: 46078A01200025.*

**Geometria línia a punt anterior:** / *Geometría línea al punto anterior:*

Recta

*Recta*

**Comentaris:** / *Comentarios:*

El molló es troba semidestruït. Queden les restes de la base. La cota està observada en el sòl.

*El mojón se encuentra semidestruido. Quedan los restos de su base. La cota está observada en el suelo.*

**Croquis:**



**Fotografia panoràmica / Fotografía panorámica**

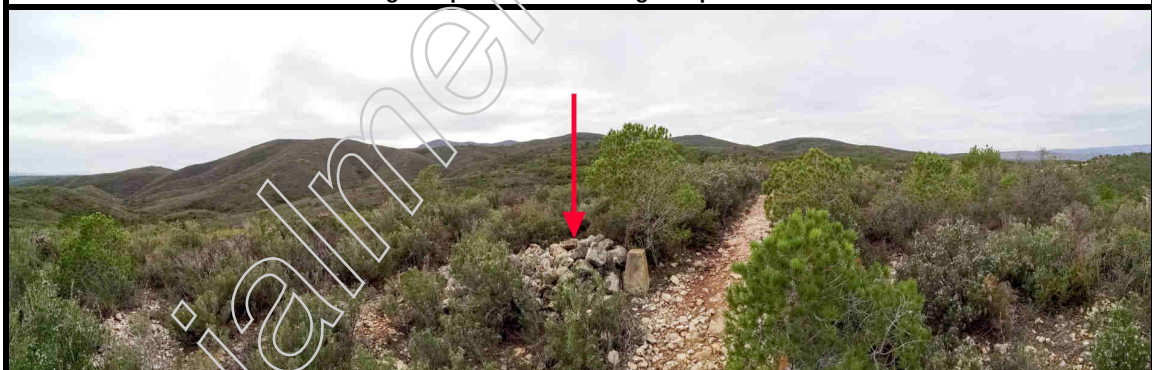



**DELIMITACIÓ MUNICIPAL**  
*DELIMITACIÓN MUNICIPAL*



**LÍNIA LÍMIT ENTRE ELS TERMES MUNICIPALS DE BUGARRA I PEDRALBA**  
*LÍNEA LÍMITE ENTRE LOS TÉRMINOS MUNICIPALES DE BUGARRA Y PEDRALBA*

<b>Nom del molló:</b> M15-M3T <i>Nombre del mojón:</i> M15-M3T	<b>Data de visita / Fecha de visita:</b> 05/09/2018	
<b>Tipus de punt:</b> Molló verdader mesurat <i>Tipo de punto:</i> Mojón verdadero medido		
<b>Estat:</b> Trobat <i>Estado:</i> Encontrado		
<b>X, Y UTM-ETRS89: (m)</b> X: 691070,067 Y: 4380437,571		<b>Altitud ortomètrica i el·lipsoidal (m)</b> <i>Altitud ortométrica y elipsoidal (m)</i> H(orto): 508,054 h(el): 559,160
<b>Tipus de senyal:</b> Molló de forma cònica de calç i cant. <i>Tipo de señal:</i> Mojón de forma cónica de cal y canto.		

**Situació / Situación**

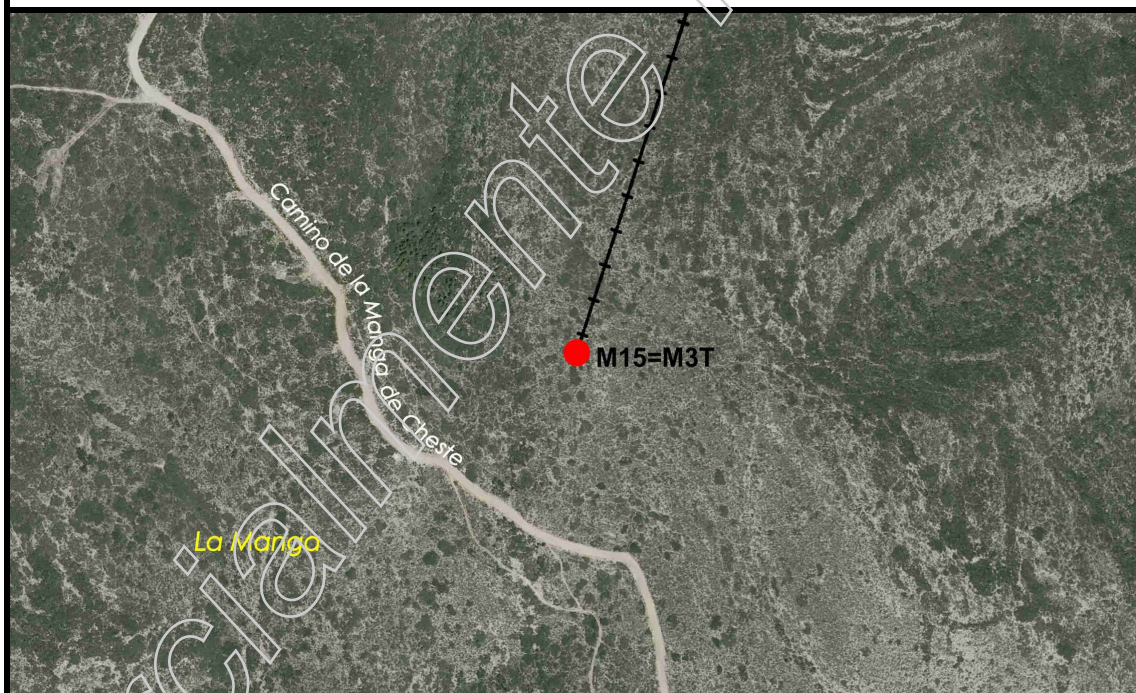

**Descripció d'ubicació: / Descripción de ubicación:**

Situat en el puntal de "La Manga de Cheste" segons acta, o "la Manga", en terreny de bosc baix a uns cent vint metres del camí. Aquest molló és comú als termes municipals de Cheste, Pedralba i Bugarra. La parcel·la cadastral en la qual se situa aquest molló és: 46078A01200025.

*Situado en el puntal de La Manga de Cheste según acta, o la Manga, en terreno de monte bajo a unos ciento veinte metros del camino. Este mojón es común a los términos municipales de Cheste, Pedralba y Bugarra. La parcela catastral en la que se ubica este mojón es: 46078A01200025.*

**Geometria línia a punt anterior:** / *Geometría línea al punto anterior:*

Recta

Recta

**Comentaris:** / *Comentarios:*

El molló es troba en bon estat de conservació. La cota està observada en el sòl. Les dimensions aproximades són: 1,75 m d'altura i 3,55 m de circumferència en la base.

*El mojón se encuentra en buen estado de conservación. La cota está observada en el suelo. Sus dimensiones aproximadas son: 1,75 m de altura y 3,55 m de circunferencia en la base.*

**Croquis:**

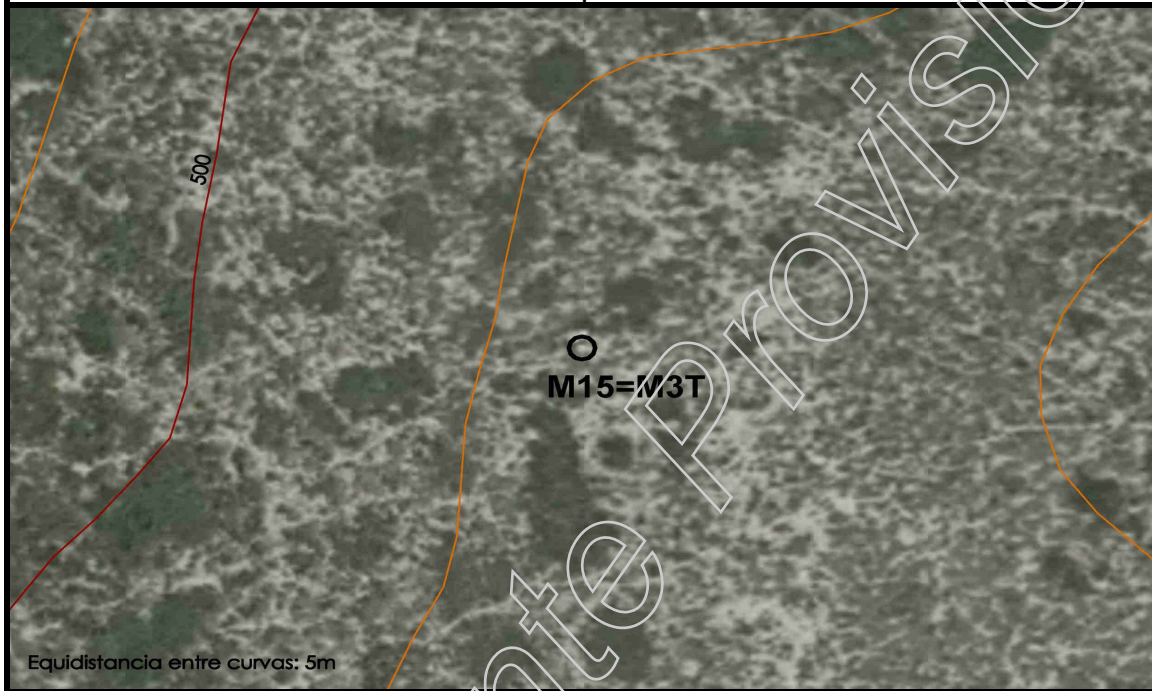

**Fotografia panoràmica / Fotografía panorámica**

