

**DELIMITACIÓ MUNICIPAL**  
**DELIMITACIÓN MUNICIPAL**



**LÍNIA LÍMIT ENTRE ELS TERMES MUNICIPALS DE BUGARRA I GESTALGAR**  
**LÍNEA LÍMITE ENTRE LOS TÉRMINOS MUNICIPALES DE BUGARRA Y GESTALGAR**

**Nom del molló:** M1-M3T  
**Nombre del mojón:** M1-M3T

**Data de visita / Fecha de visita:**  
25/07/2019

**Tipus de punt:** Molló verdader  
**Tipo de punto:** Mojón verdadero

**Estat:** Monumentat semidestruït  
**Estado:** Monumentado semidestruído

**X, Y UTM-ETRS89: (m)**

**X:** 688940,977

**Y:** 4389324,106

**Altitud ortomètrica i el·lipsoïdal (m)**

*Altitud ortométrica y elipsoidal (m)*

**H(orto):** 365,860

**h(el):** 417,020

**Tipus de senyal:** Molló de pedres soltes amb base de maçoneria  
**Tipo de señal:** Mojón de piedras sueltas con base de mampostería

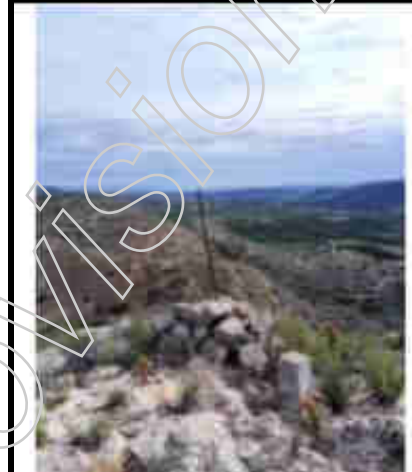

**Situació / Situación**

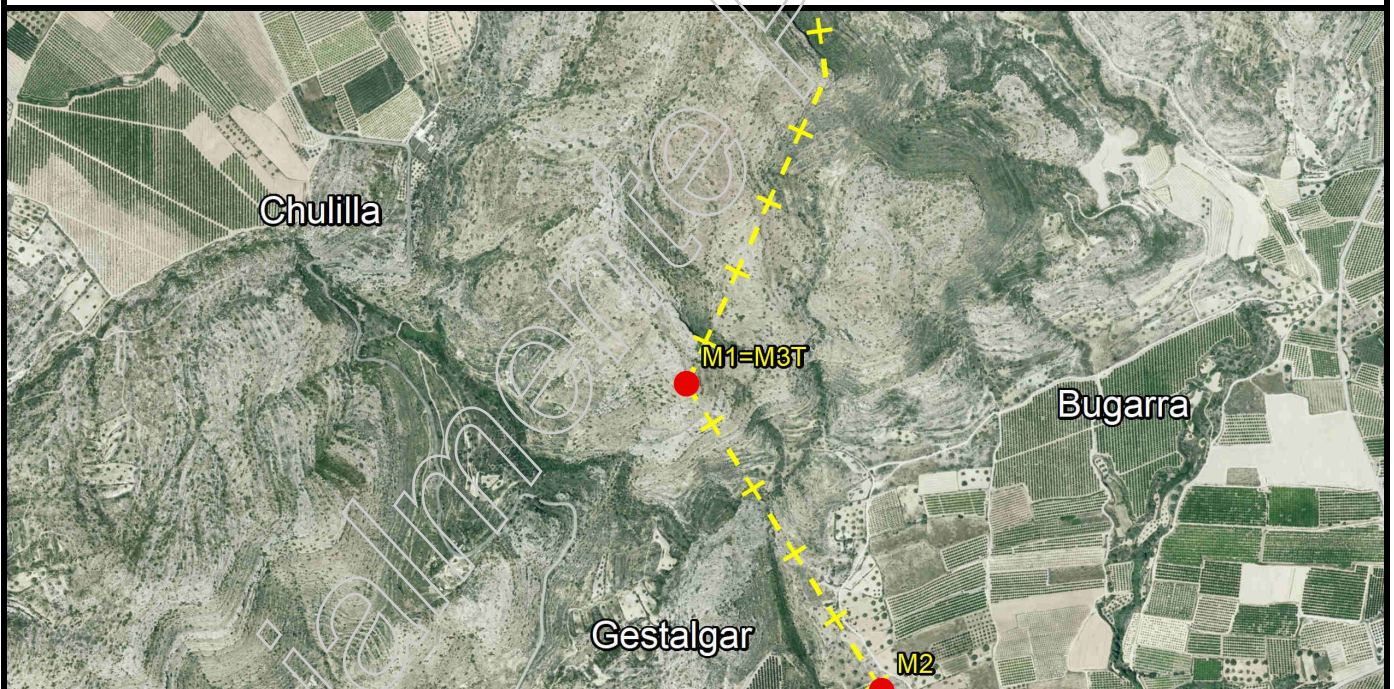

**Descripció d'ubicació:** / **Descripción de ubicación:**

Està enclavat en el lloc denominat "Pico del Águila" (Piedra del Águila, segon acta) , en terrenys de bosc baix. És comú als termes municipals de Chulilla, Gestalgar i Bugarra.

Está enclavado en el sitio denominado Pico del Águila (Piedra del Águila, según acta), en terrenos de monte bajo. Es común a los términos municipales de Chulilla, Gestalgar y Bugarra.

**Comentaris:** / *Comentarios:*

El molló es troba en bon estat. La cota està observada en el sòl. Les dimensions aproximades són: 0,90m d'altura i 2,70m aproximadament de circumferència

*El mojón se encuentra en buen estado. La cota está observada en el suelo. Las dimensiones aproximadas son: 0,90m de altura y 2,70m aproximadamente de circunferencia*

**Croquis:**

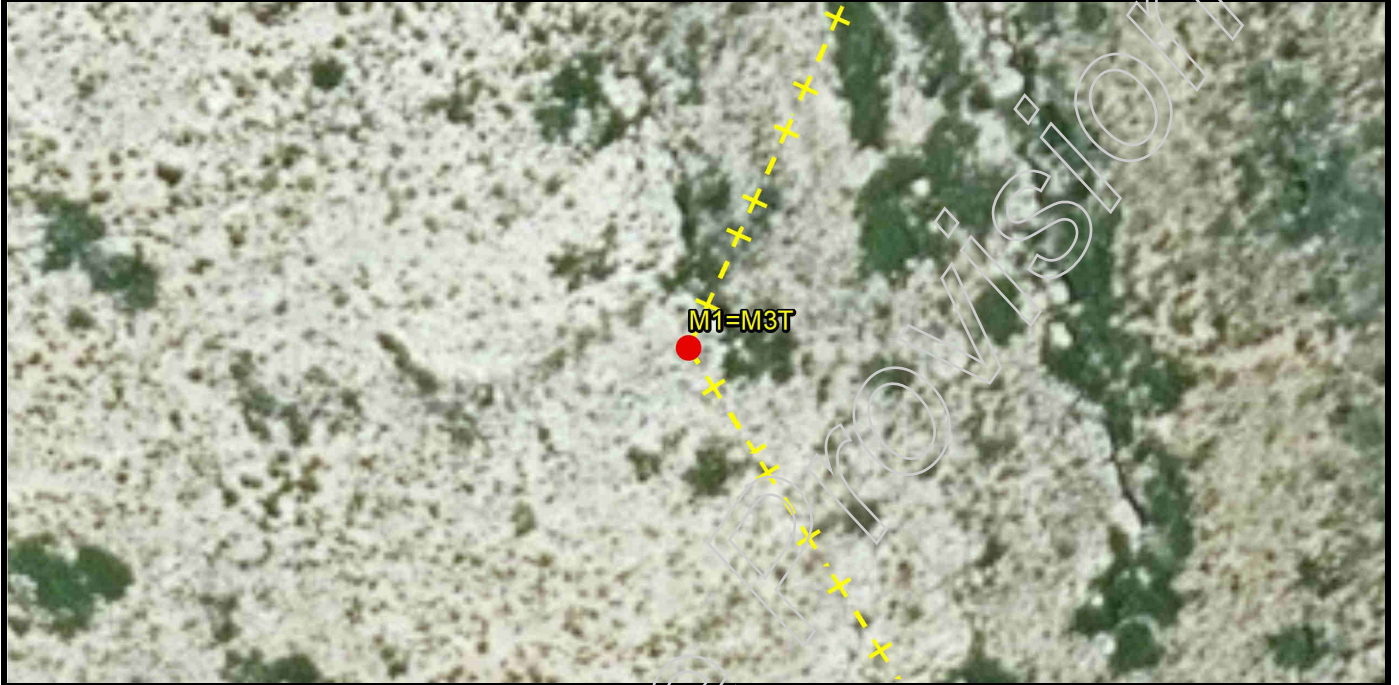

**Fotografia panoràmica / Fotografía panorámica**





**DELIMITACIÓ MUNICIPAL**  
**DELIMITACIÓN MUNICIPAL**



**LÍNIA LÍMIT ENTRE ELS TERMES MUNICIPALS DE BUGARRA I GESTALGAR**  
**LÍNEA LÍMITE ENTRE LOS TÉRMINOS MUNICIPALES DE BUGARRA Y GESTALGAR**

**Nom del molló:** M2  
**Nombre del mojón:** M2

**Data de visita / Fecha de visita:**  
25/07/2019

**Tipus de punt:** Molló verdader  
**Tipo de punto:** Mojón verdadero

**Estat:** Monumentat semidestruït  
**Estado:** Monumentado semidestruído

**X, Y UTM-ETRS89: (m)**

**X:** 689329,534

**Y:** 4388710,932

**Altitud ortomètrica i el-lipsoïdal (m)**

**Altitud ortomètrica y elipsoïdal (m)**

**H(orto):** 247,960

**h(el):** 299,103

**Tipus de senyal:** Molló de calç i cant  
**Tipo de señal:** Mojón de cal y canto



**Situació / Situación**

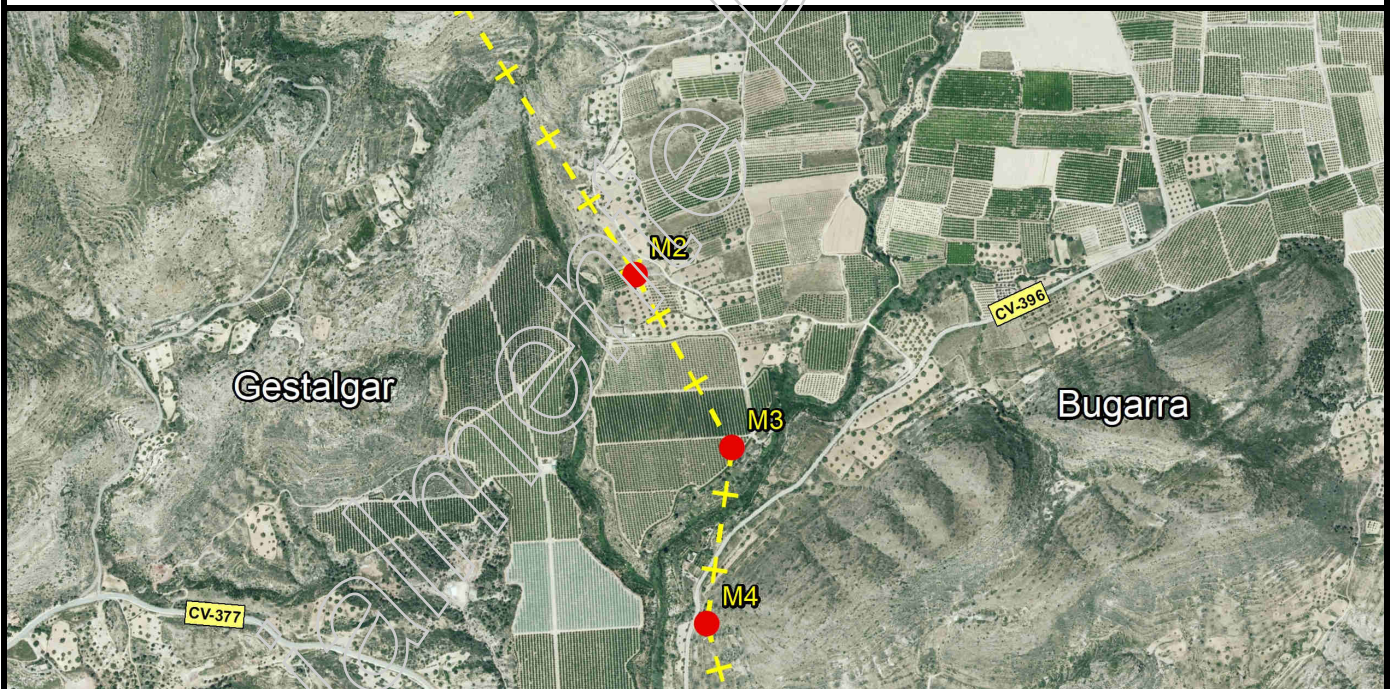

**Descripció d'ubicació: / Descripción de ubicación:**

Està situat en la partida denominada "La Terrosa", en terreny de bosc baix i confrontant amb un antic garroferal, que actualment es correspon amb una plantació de tarongers.

Está situado en la partida denominada La Terrosa, en terreno de monte bajo y lindando con un antiguo garroferal, que actualmente se corresponde con una plantación de naranjos.



**Geometria línia a punt anterior:** / **Geometría línea al punto anterior:**

La línia de terme reconeguda entre aquesta fita i l'anterior és la línia recta que les uneix.

La línia de término reconocida entre este mojón y el anterior es la línea recta que los une.

**Comentaris:** / **Comentarios:**

Molló de calç i cant. Té la base superior despresa, era d'1 metre i actualment té 0,80m, té un base inferior de 3.5m i un diàmetre aproximat 1.15m.

Mojón de cal y canto. Tiene la base superior desprendida, era de 1 metro y actualmente tiene 0.80m, tiene un base inferior de 3.5m y un diámetro aproximado 1.15m.

**Croquis:**



**Fotografia panoràmica / Fotografía panorámica**





**DELIMITACIÓ MUNICIPAL**  
**DELIMITACIÓN MUNICIPAL**



**LÍNIA LÍMIT ENTRE ELS TERMES MUNICIPALS DE BUGARRA I GESTALGAR**  
**LÍNEA LÍMITE ENTRE LOS TÉRMINOS MUNICIPALES DE BUGARRA Y GESTALGAR**

**Nom del molló:** M3  
**Nombre del mojón:** M3

**Data de visita / Fecha de visita:**  
25/07/2019

**Tipus de punt:** Molló verdader  
**Tipo de punto:** Mojón verdadero

**Estat:** Monumentat en bon estat  
**Estado:** Monumentado en buen estado

**X, Y UTM-ETRS89: (m)**

**X:** 689521,706

**Y:** 4388366,081

**Altitud ortomètrica i el·lipsoïdal (m)**

*Altitud ortomètrica y elipsoidal (m)*

**H(orto):** 226,930

**h(el):** 277,812

**Tipus de senyal:** Molló de calç i cant sobre una base de bloc  
**Tipo de señal:** Mojón de cal y canto sobre una base de bloque



**Situació / Situación**

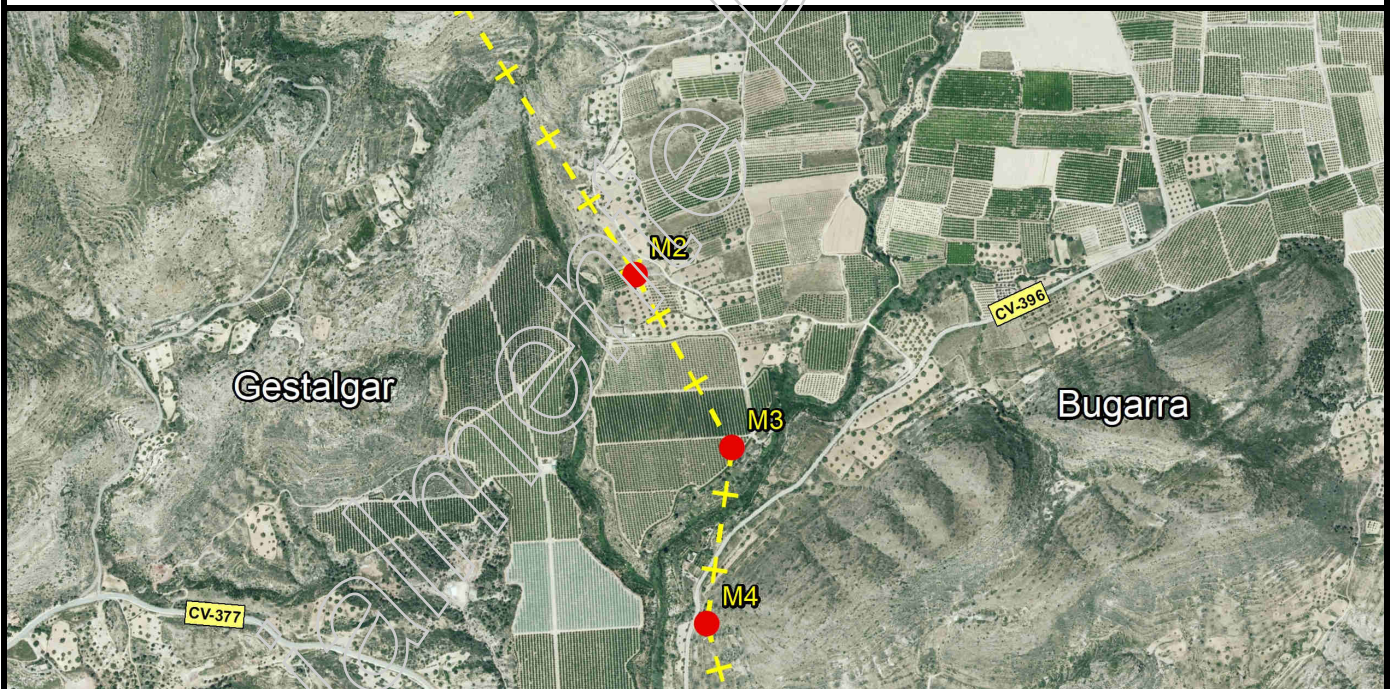

**Descripció d'ubicació:** / **Descripción de ubicación:**

Està situat en la partida "El Borreguero, ("Fuente de las Viñas", segons l'acta), en antiga llinda de vinya i terreny de garroferes, actualment es correspon amb un camp de tarongers, al costat del Barranc de "la Fuente de las Viñas".

Está situado en la partida El Borreguero, (Fuente de las Viñas, según el acta), en antigua linde de viña y terreno de algarrobos, actualmente se corresponde con un campo de naranjos, junto al Barranco de la Fuente de las Viñas.



**Geometria línia a punt anterior:** / **Geometría línea al punto anterior:**

La línia de terme entre aquesta fita i l'anterior no està reconeguda.  
La línia de término entre este mojón y el anterior no está reconocida.

**Comentaris:** / **Comentarios:**

Molló de calç i cant. En molt bon estat, té una altura d'1 metre i un diàmetre de base de 1.2m. Està sobre una base de blocs de formigó amb una altura de 1.4m i 1.8m de diàmetre.

Mojón de cal y canto. En muy buen estado, tiene una altura de 1 metro y un diámetro de base de 1.2m. Está sobre una base de bloques de hormigón con una altura de 1.4m y 1.8m de diámetro.

**Croquis:**

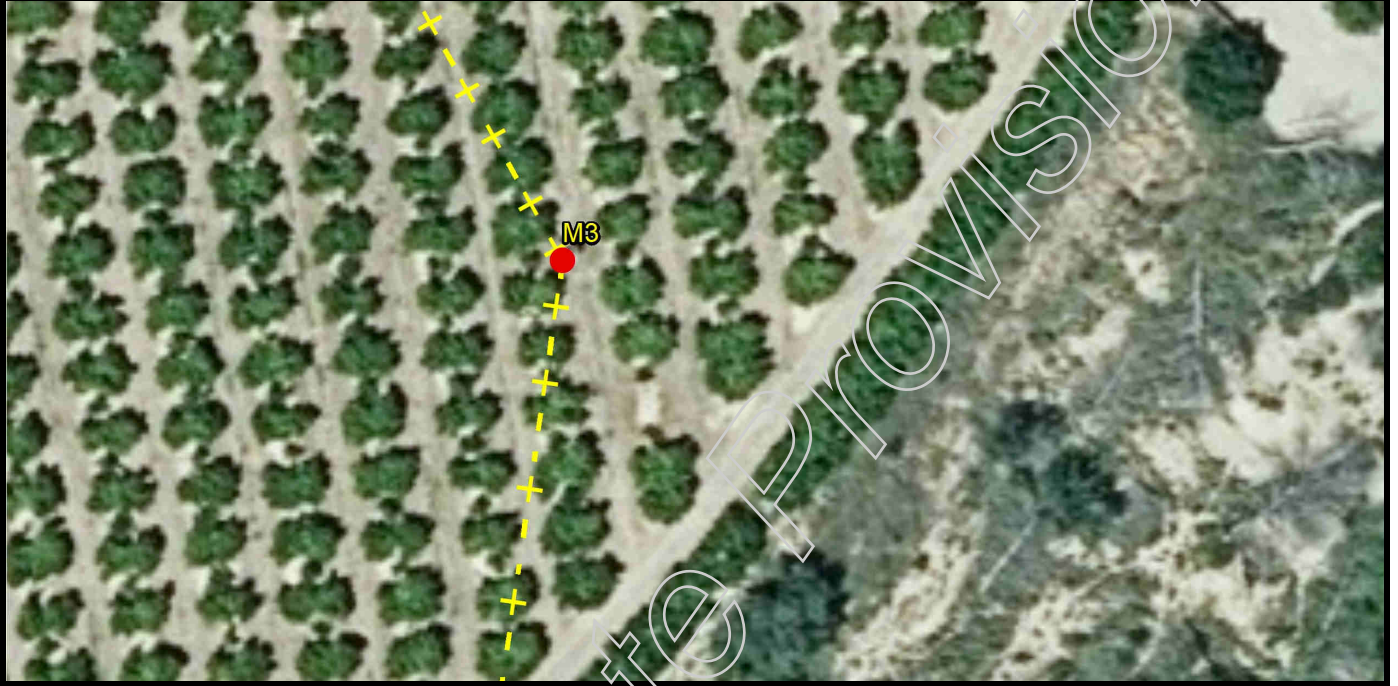

**Fotografia panoràmica / Fotografía panorámica**





**DELIMITACIÓ MUNICIPAL**  
**DELIMITACIÓN MUNICIPAL**



**LÍNIA LÍMIT ENTRE ELS TERMES MUNICIPALS DE BUGARRA I GESTALGAR**  
**LÍNEA LÍMITE ENTRE LOS TÉRMINOS MUNICIPALES DE BUGARRA Y GESTALGAR**

**Nom del molló:** M4  
**Nombre del mojón:** M4

**Data de visita / Fecha de visita:**  
31/07/2019

**Tipus de punt:** Molló verdader  
**Tipo de punto:** Mojón verdadero

**Estat:** Monumentat semidestruït  
**Estado:** Monumentado semidestruído

**X, Y UTM-ETRS89: (m)**

**X:** 689471,259

**Y:** 4388014,124

**Altitud ortomètrica i el·lipsoïdal (m)**

**Altitud ortomètrica y elipsoidal (m)**

**H(orto):** 236,930

**h(el):** 288,074

**Tipus de senyal:** Molló de calç i cant  
**Tipo de señal:** Mojón de cal y canto



**Situació / Situación**

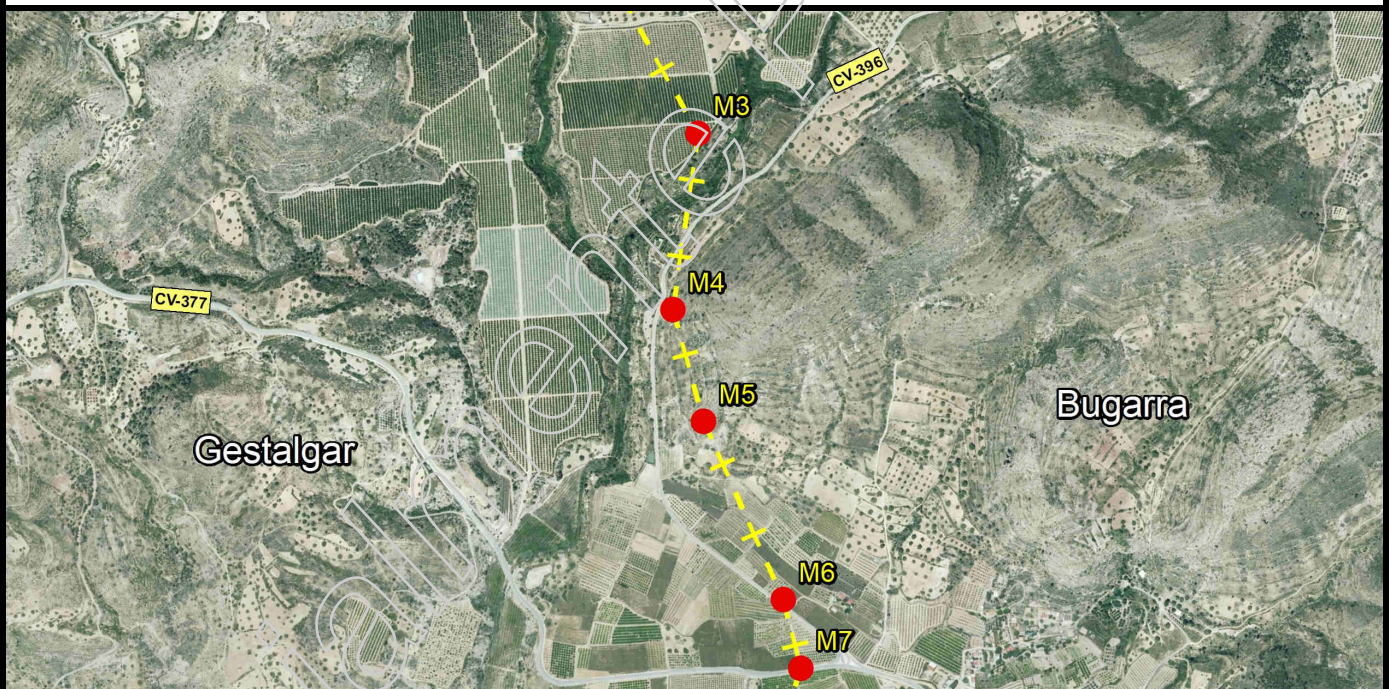

**Descripció d'ubicació: / Descripción de ubicación:**

Està situat en el paratge La Solana ("Puntal de las Aliagas", segons acta) en antic terreny de vinyes, actualment es correspon amb terreny de bosc baix i a uns 20 metres de l'actual carretera CV-396

Está situado en el paraje La Solana (Puntal de las Aliagas, según acta) en antiguo terreno de viñas, actualmente se corresponde con terreno de monte bajo y a unos 20 metros de la actual carretera CV-396.

**Geometria línia a punt anterior:** / **Geometría línea al punto anterior:**

La línia de terme reconeguda entre aquesta fita i l'anterior és la línia recta que les uneix.

La línia de término reconocida entre este mojón y el anterior es la línea recta que los une.

**Comentaris:** / **Comentarios:**

Molló de calç i cant. Té la base superior tallada, actualment té una altura de 0.40m, té un base inferior de 2.7m i un diàmetre aproximat 0.85m.

Mojón de cal y canto. Tiene la base superior cortada, actualmente tiene una altura de 0.40m, tiene un base inferior de 2.7m y un diámetro aproximado 0.85m.

**Croquis:**

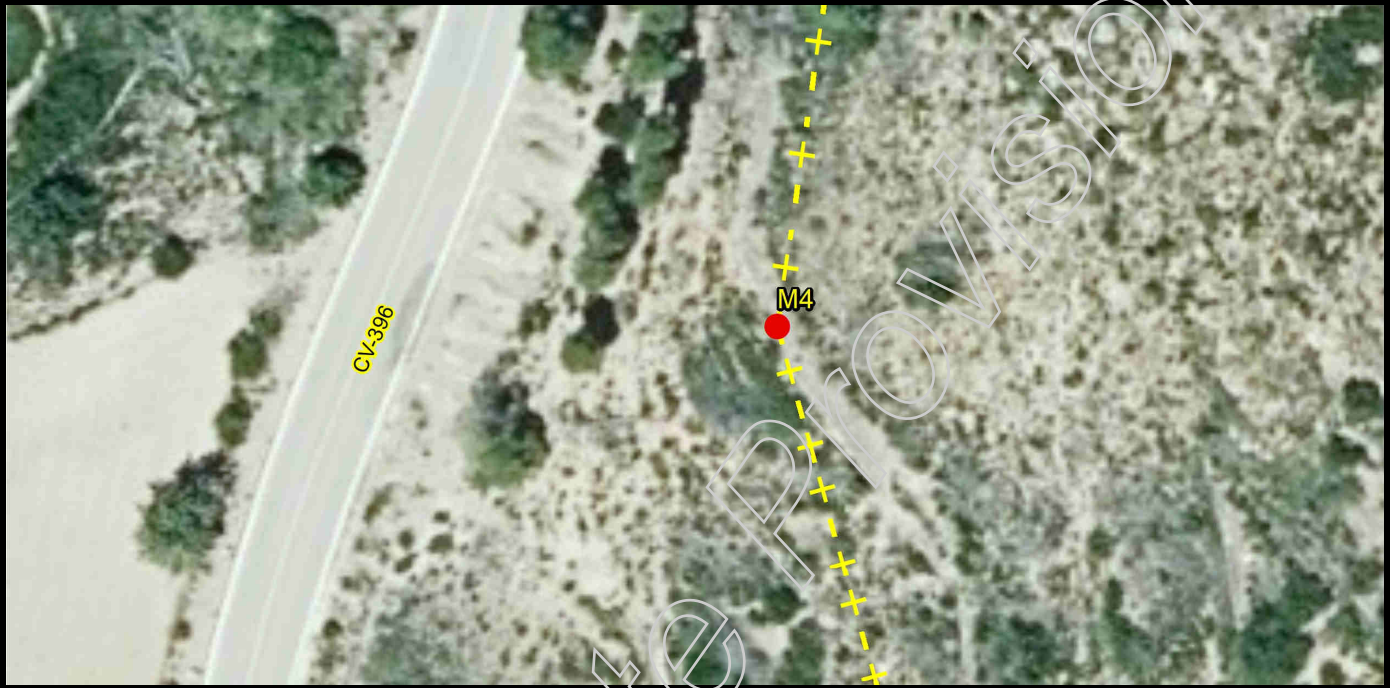

**Fotografia panoràmica / Fotografía panorámica**





**DELIMITACIÓ MUNICIPAL**  
**DELIMITACIÓN MUNICIPAL**



**LÍNIA LÍMIT ENTRE ELS TERMES MUNICIPALS DE BUGARRA I GESTALGAR**  
**LÍNEA LÍMITE ENTRE LOS TÉRMINOS MUNICIPALES DE BUGARRA Y GESTALGAR**

**Nom del molló:** M5  
**Nombre del mojón:** M5

**Data de visita / Fecha de visita:**  
25/07/2019

**Tipus de punt:** Molló verdader  
**Tipo de punto:** Mojón verdadero

**Estat:** Monumentat en bon estat  
**Estado:** Monumentado en buen estado

**X, Y UTM-ETRS89: (m)**

**X:** 689533,078

**Y:** 4387790,783

**Altitud ortomètrica i el-lipsoïdal (m)**

*Altitud ortomètrica y elipsoïdal (m)*

**H(orto):** 244,660

**h(el):** 295,801

**Tipus de senyal:** Molló de calç i cant  
**Tipo de señal:** Mojón de cal y canto

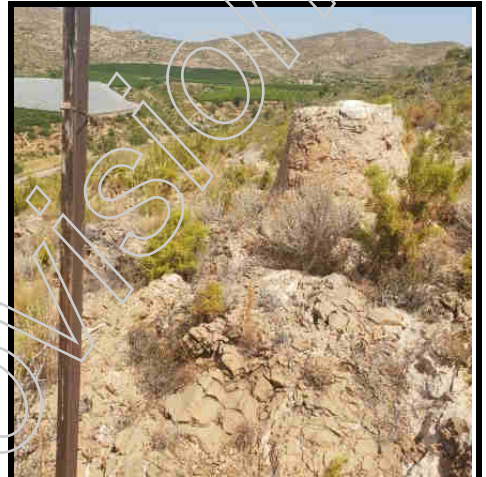

**Situació / Situación**

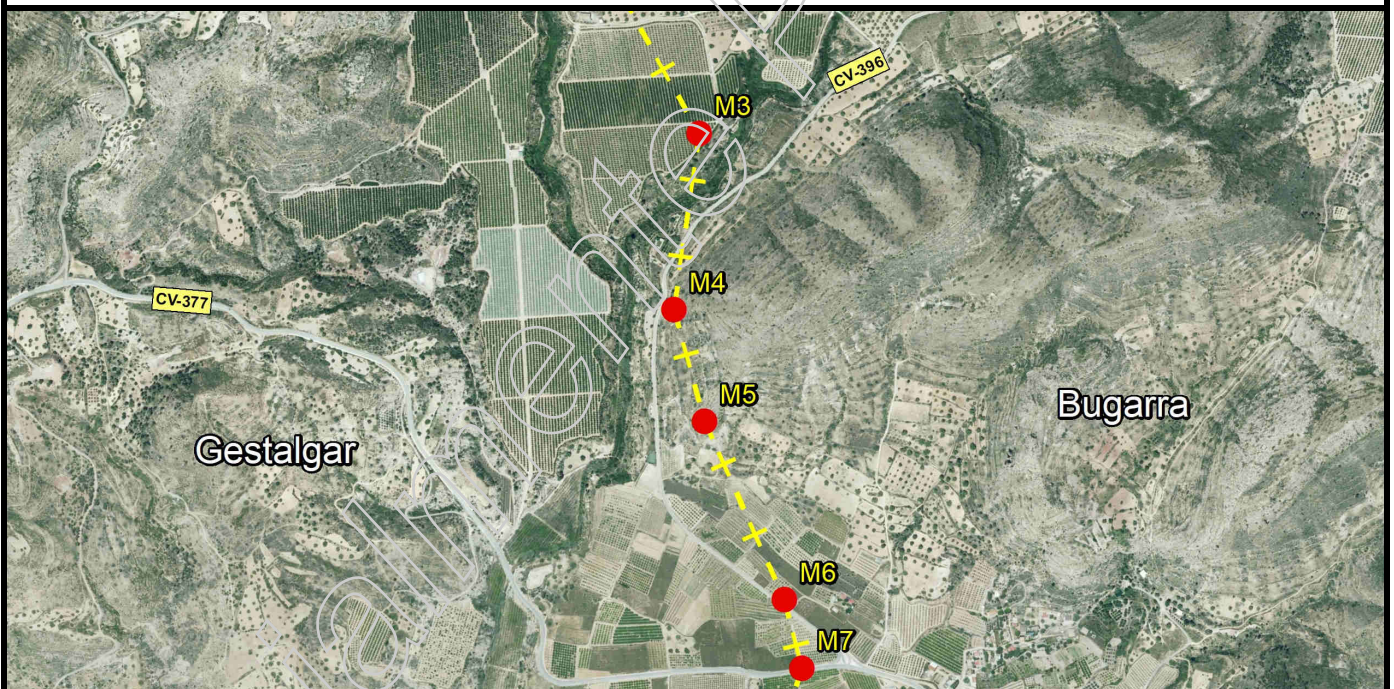

**Descripció d'ubicació:** / **Descripción de ubicación:**

Està situat en el paratge "La Solana", ("Collado de las Aliagas", segons acta), en terreny de bosc baix i a uns 90 metres de l'actual carretera CV-396.

Está situado en el paraje La Solana, (Collado de las Aliagas, según acta), en terreno de monte bajo y a unos 90 metros de la actual carretera CV-396.



**Geometria línia a punt anterior:** / *Geometría línea al punto anterior:*

La línia de terme reconeguda entre aquesta fita i l'anterior és la línia recta que les uneix.

*La línea de término reconocida entre este mojón y el anterior es la línea recta que los une.*

**Comentaris:** / *Comentarios:*

Molló de calç i cant. Altura de la base superior de 0.70m, i una base inferior amb un diàmetre aproximat d'1m.

*Mojón de cal y canto. Altura de la base superior de 0.70m, y una base inferior con un diámetro aproximado de 1m.*

**Croquis:**

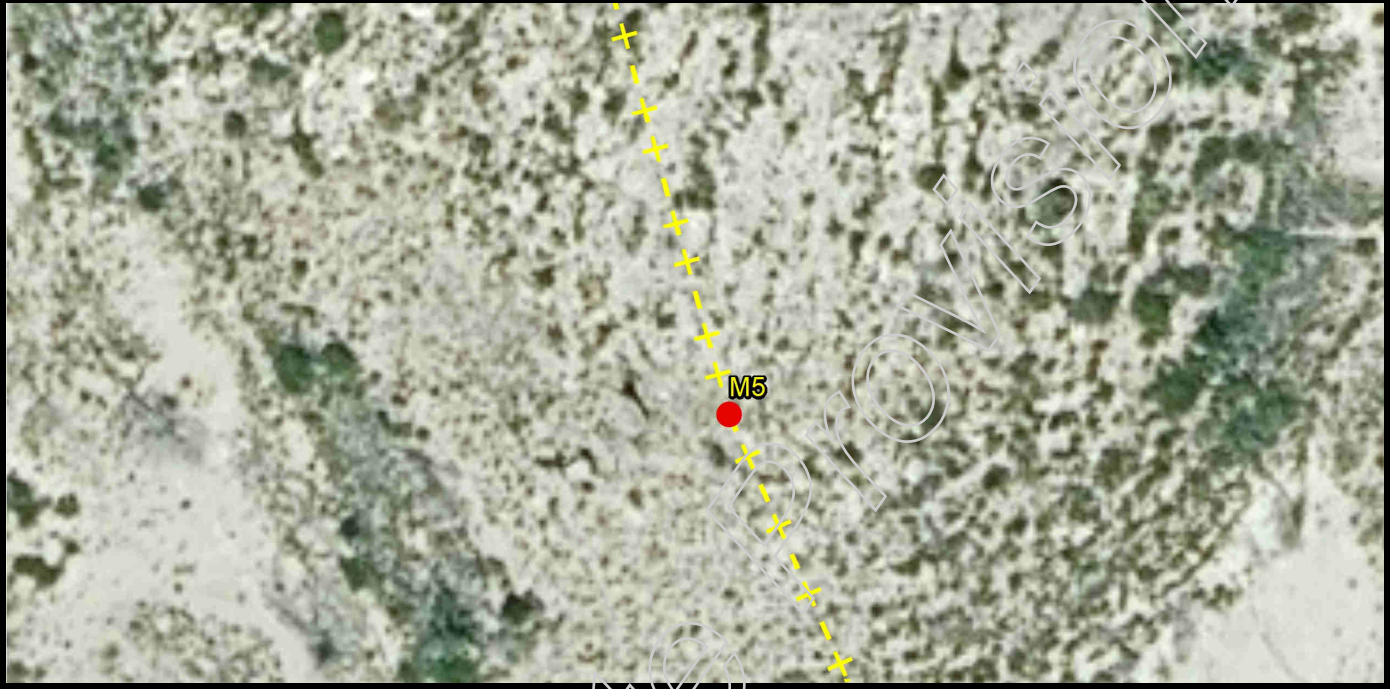

**Fotografia panoràmica / Fotografía panorámica**





**DELIMITACIÓ MUNICIPAL**  
**DELIMITACIÓN MUNICIPAL**



**LÍNIA LÍMIT ENTRE ELS TERMES MUNICIPALS DE BUGARRA I GESTALGAR**  
**LÍNEA LÍMITE ENTRE LOS TÉRMINOS MUNICIPALES DE BUGARRA Y GESTALGAR**

**Nom del molló:** M6  
**Nombre del mojón:** M6

**Data de visita / Fecha de visita:**  
18/11/2019

**Tipus de punt:** Molló verdader  
**Tipo de punto:** Mojón verdadero

**Estat:** Monumentat en bon estat  
**Estado:** Monumento en buen estado

**X, Y UTM-ETRS89: (m)**

**X:** 689691,230

**Y:** 4387434,340

**Altitud ortomètrica i el·lipsoïdal (m)**

*Altitud ortométrica y elipsoidal (m)*

**H(orto):** 202,020

**h(el):** 253,150

**Tipus de senyal:** Molló de calç i cant  
**Tipo de señal:** Mojón de cal y canto



**Situació / Situación**

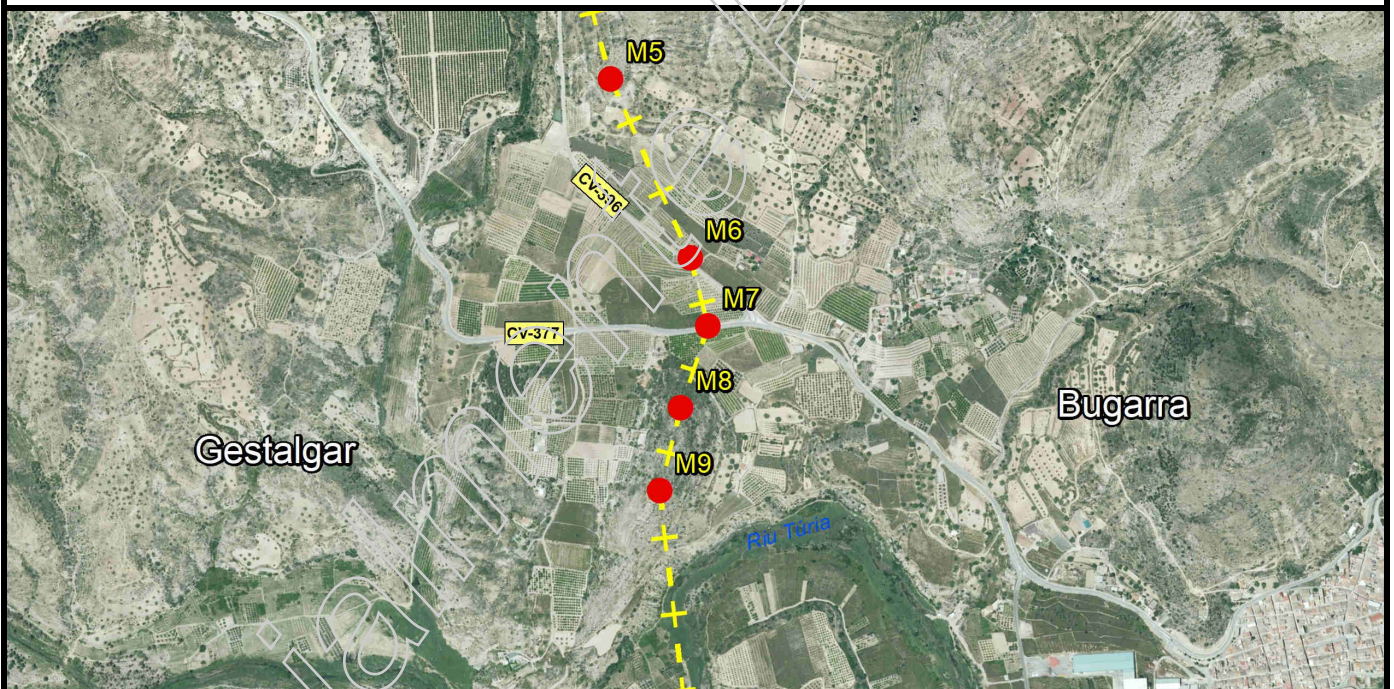

**Descripció d'ubicació:** / **Descripción de ubicación:**

Situat en el paratge "La Hoya de Gestalgar", ("Llano de Gestalgar" o "Hoya de Bugarra", segons acta), al N. de l'antic camí de la "Fuente de las Viñas", actualment es correspon amb la carretera CV-396, en antic terreny d'oliveres, actualment un erm.

Situado en el paraje La Hoya de Gestalgar, (Llano de Gestalgar ú Hoya de Bugarra, según acta), al N. del antiguo camino de la Fuente de las Viñas, actualmente se corresponde con la carretera CV-396, en antiguo terreno de olivos, actualmente un erial.



**Geometria línia a punt anterior:** / **Geometría línea al punto anterior:**

La línia de terme reconeguda entre aquesta fita i l'anterior és la línia recta que les uneix.

La línia de término reconocida entre este mojón y el anterior es la línea recta que los une.

**Comentaris:** / **Comentarios:**

Molló de calç i cant, de forma cònica, altura 0.95m i diàmetre inferior de 0.7m i una circumferència en la base de 2.2m.

Mojón de cal y canto, de forma cónica, altura 0.95m y diámetro inferior de 0.7m y una circunferencia en la base de 2.2m.

**Croquis:**

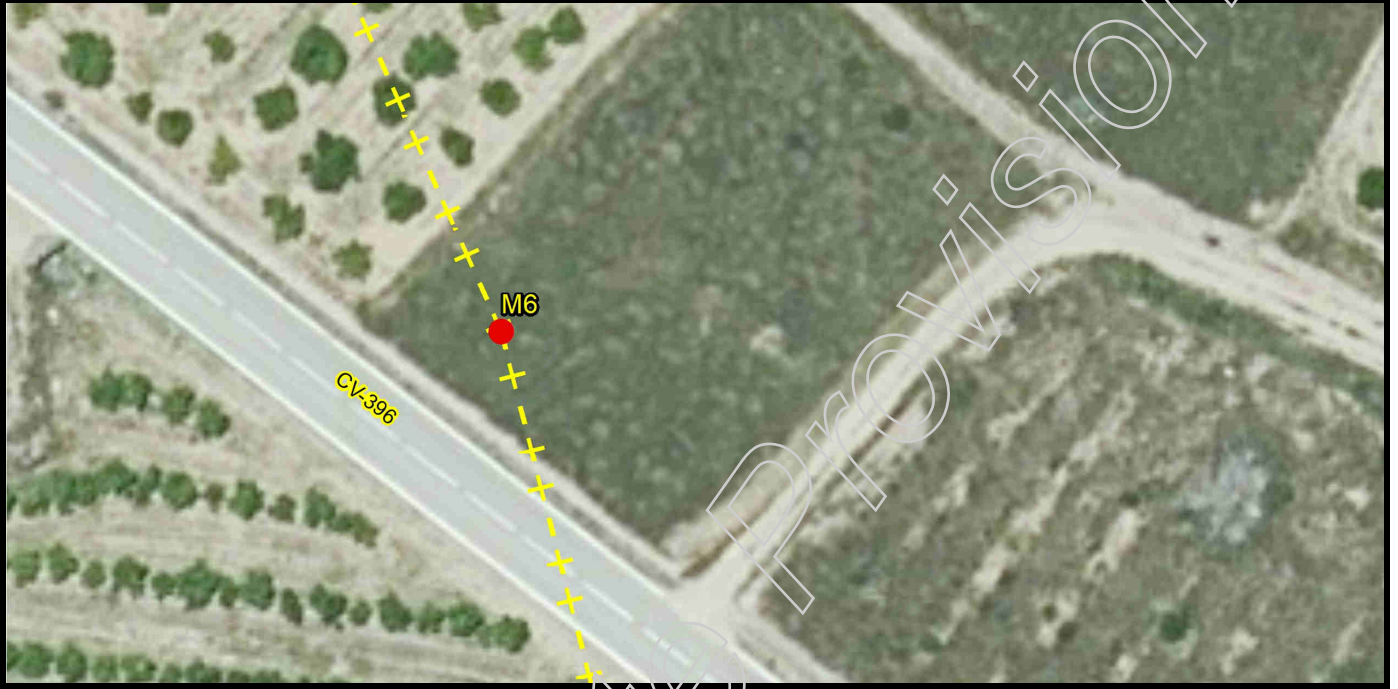

**Fotografia panoràmica / Fotografía panorámica**





**DELIMITACIÓ MUNICIPAL**  
**DELIMITACIÓN MUNICIPAL**



**LÍNIA LÍMIT ENTRE ELS TERMES MUNICIPALS DE BUGARRA I GESTALGAR**  
**LÍNEA LÍMITE ENTRE LOS TÉRMINOS MUNICIPALES DE BUGARRA Y GESTALGAR**

**Nom del molló:** M7  
**Nombre del mojón:** M7

**Data de visita / Fecha de visita:**  
18/11/2019

**Tipus de punt:** Molló verdader  
**Tipo de punto:** Mojón verdadero

**Estat:** Senyal replantejada  
**Estado:** Señal replanteada

**X, Y UTM-ETRS89: (m)**

**X:** 689726,023

**Y:** 4387298,012

**Altitud ortomètrica i el-lipsoïdal (m)**

*Altitud ortométrica y elipsoidal (m)*

**H(orto):** 198,440

**h(el):** 249,568

**Tipus de senyal:** Clau d'acer  
**Tipo de señal:** Clavo de acero



**Situació / Situación**

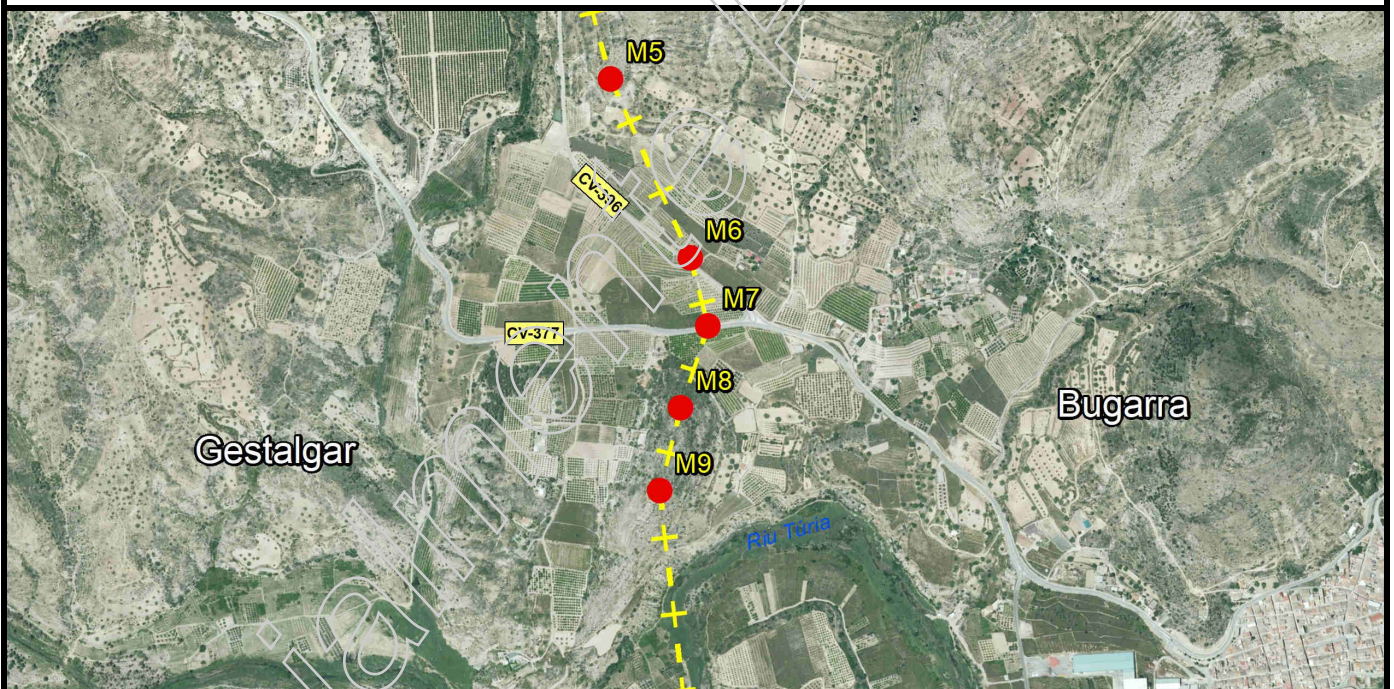

**Descripció d'ubicació:** / **Descripción de ubicación:**

Situat en el paratge "La Hoya de Gestalgar", ("Llano de Gestalgar o Hoya de Bugarra", segons acta), en antic terreny d'olivar, al costat de l'actual carretera CV-377.

Situado en el paraje La Hoya de Gestalgar, (Llano de Gestalgar ú Hoya de Bugarra, según acta), en antiguo terreno de olivar, al lado de la actual carretera CV-377.



**Geometria línia a punt anterior:** / **Geometría línea al punto anterior:**

La línia de terme reconeguda entre aquesta fita i l'anterior és la línia recta que les uneix.

La línia de término reconocida entre este mojón y el anterior es la línea recta que los une.

**Comentaris:** / **Comentarios:**

Està en el voral de la carretera sobre una base de formigó. En l'ampliació de la carretera i en realitzar un camí d'accés a una caseta de reg, va ser destruïda la fita de calç i cant que s'observa en fotos de l'any 2008.

Está en el arcén de la carretera sobre una base de hormigón. En la ampliación de la carretera y al realizar un camino de acceso a una caseta de riego, fue destruido el mojón de cal y canto que se observa en fotos del año 2008.

**Croquis:**



**Fotografia panoràmica / Fotografía panorámica**





**DELIMITACIÓ MUNICIPAL**  
**DELIMITACIÓN MUNICIPAL**



**LÍNIA LÍMIT ENTRE ELS TERMES MUNICIPALS DE BUGARRA I GESTALGAR**  
**LÍNEA LÍMITE ENTRE LOS TÉRMINOS MUNICIPALES DE BUGARRA Y GESTALGAR**

**Nom del molló:** M8  
**Nombre del mojón:** M8

**Data de visita / Fecha de visita:**  
25/07/2019

**Tipus de punt:** Molló verdader  
**Tipo de punto:** Mojón verdadero

**Estat:** Monumentat semidestruït  
**Estado:** Monumentado semidestruído

**X, Y UTM-ETRS89: (m)**

**X:** 689671,958

**Y:** 4387134,190

**Altitud ortomètrica i el·lipsoïdal (m)**

**Altitud ortomètrica y elipsoïdal (m)**

**H(orto):** 232,090

**h(el):** 283,211

**Tipus de senyal:** Molló de calç i cant  
**Tipo de señal:** Mojón de cal y canto

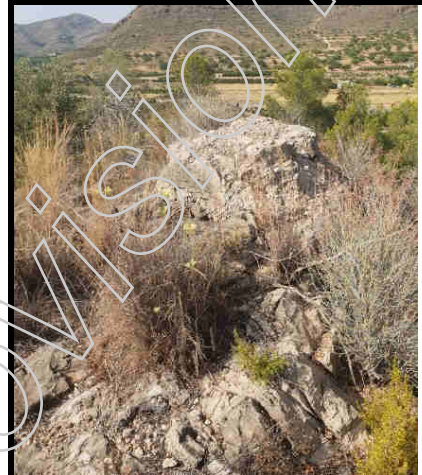

**Situació / Situación**

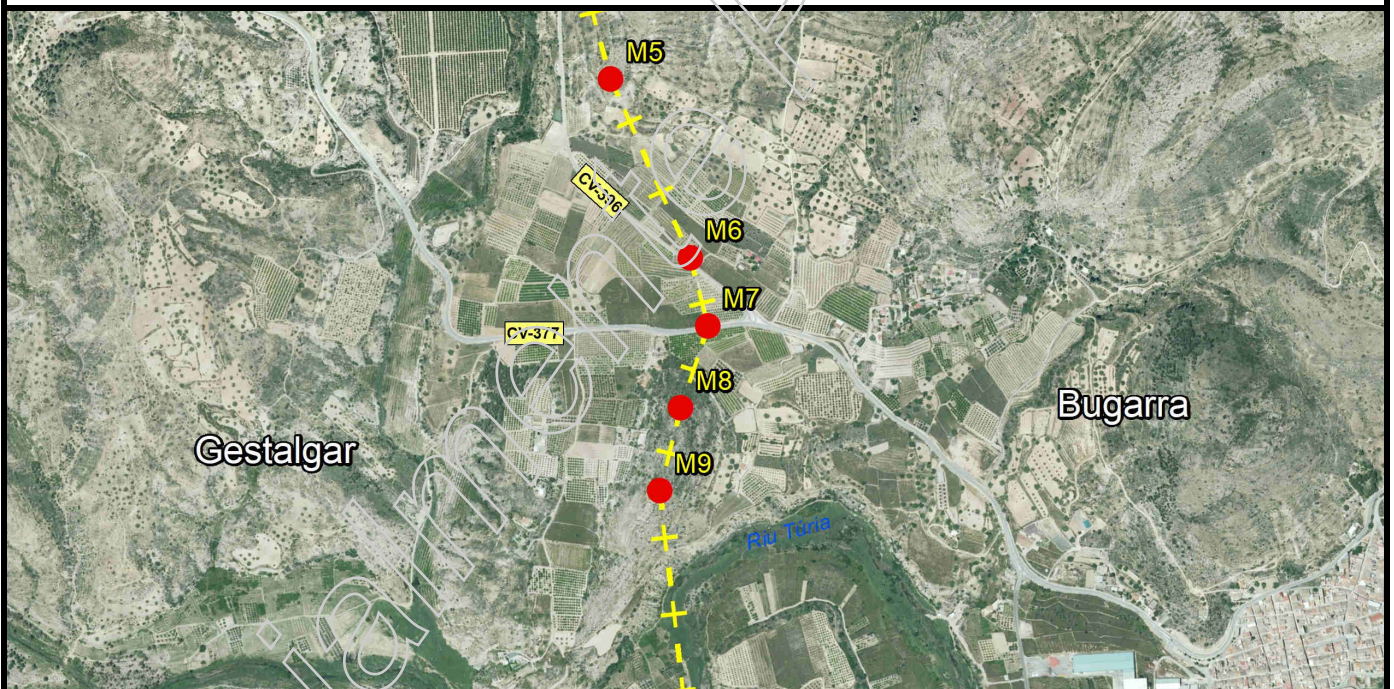

**Descripció d'ubicació:** / **Descripción de ubicación:**

Situat a la part alta del "Monte de la Cañada del Cura" (en la part N. del "Puntal de la Pieza de la Madera", segons l'acta), en terreny de bosc baix.

Situado en lo alto del Monte de la Cañada del Cura (en la parte N. del Puntal de la Pieza de la Madera, según el acta), en terreno de monte bajo.



**Geometria línia a punt anterior:** / **Geometría línea al punto anterior:**

La línia de terme reconeguda entre aquesta fita i l'anterior és la línia recta que les uneix.

La línia de término reconocida entre este mojón y el anterior es la línea recta que los une.

**Comentaris:** / **Comentarios:**

Molló de calç i cant sobre base de roca. Està en males condicions per l'incendi patit que l'ha deixat quasi destruït. Altura 0.30m, base inferior 3.8m de circumferència i 1.2m de diàmetre

Mojón de cal y canto sobre base de roca. Está en malas condiciones por el incendio sufrido que lo ha dejado casi destruido. Altura 0.30m, base inferior 3.8m de circunferencia y 1.2m de diámetro

**Croquis:**

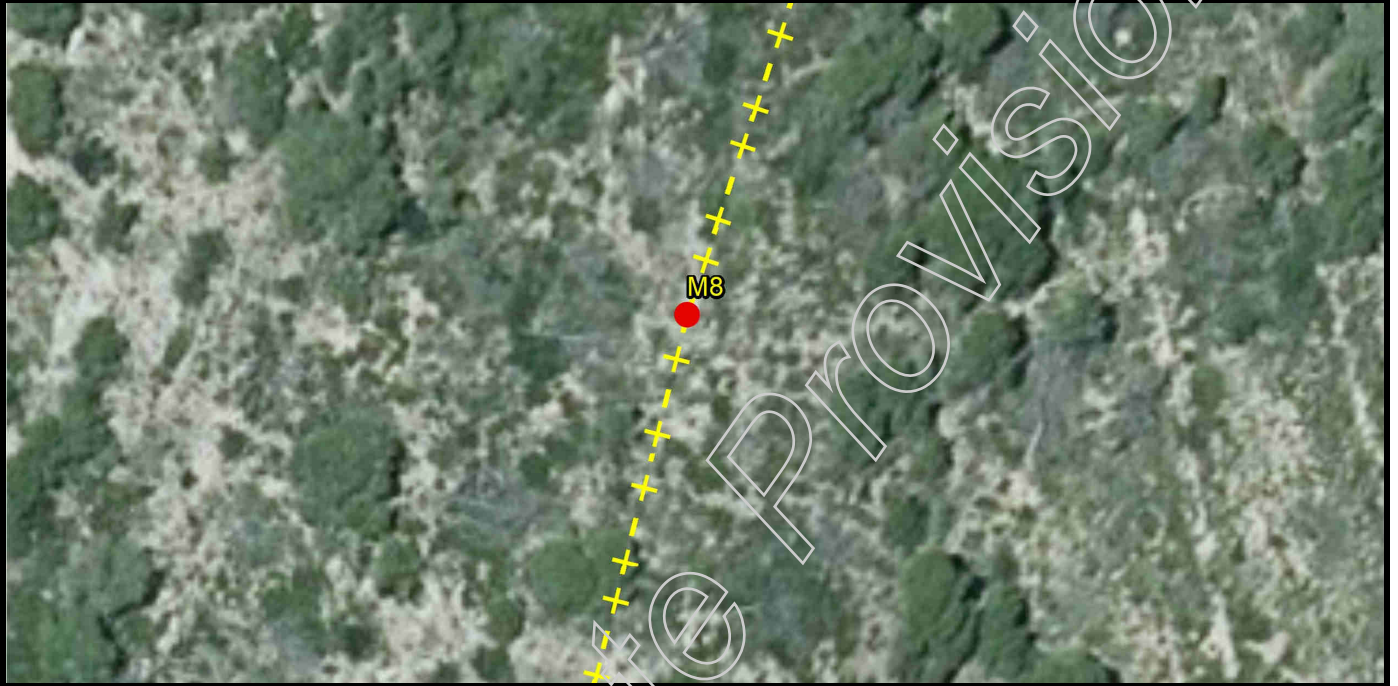

**Fotografía panorámica / Fotografía panorámica**





**DELIMITACIÓ MUNICIPAL**  
**DELIMITACIÓN MUNICIPAL**



**LÍNIA LÍMIT ENTRE ELS TERMES MUNICIPALS DE BUGARRA I GESTALGAR**  
**LÍNEA LÍMITE ENTRE LOS TÉRMINOS MUNICIPALES DE BUGARRA Y GESTALGAR**

**Nom del molló:** M9  
**Nombre del mojón:** M9

**Data de visita / Fecha de visita:**  
25/07/2019

**Tipus de punt:** Molló verdader  
**Tipo de punto:** Mojón verdadero

**Estat:** Monumentat semidestruït  
**Estado:** Monumentado semidestruído

**X, Y UTM-ETRS89: (m)**

**X:** 689630,431

**Y:** 4386968,576

**Altitud ortomètrica i el·lipsoïdal (m)**

**Altitud ortomètrica y elipsoïdal (m)**

**H(orto):** 239,480

**h(el):** 290,610

**Tipus de senyal:** Molló de calç i cant  
**Tipo de señal:** Mojón de cal y canto

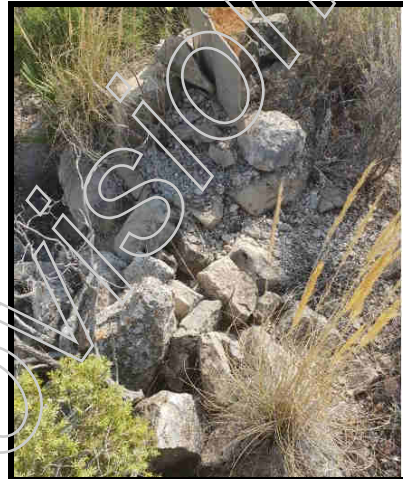

**Situació / Situación**

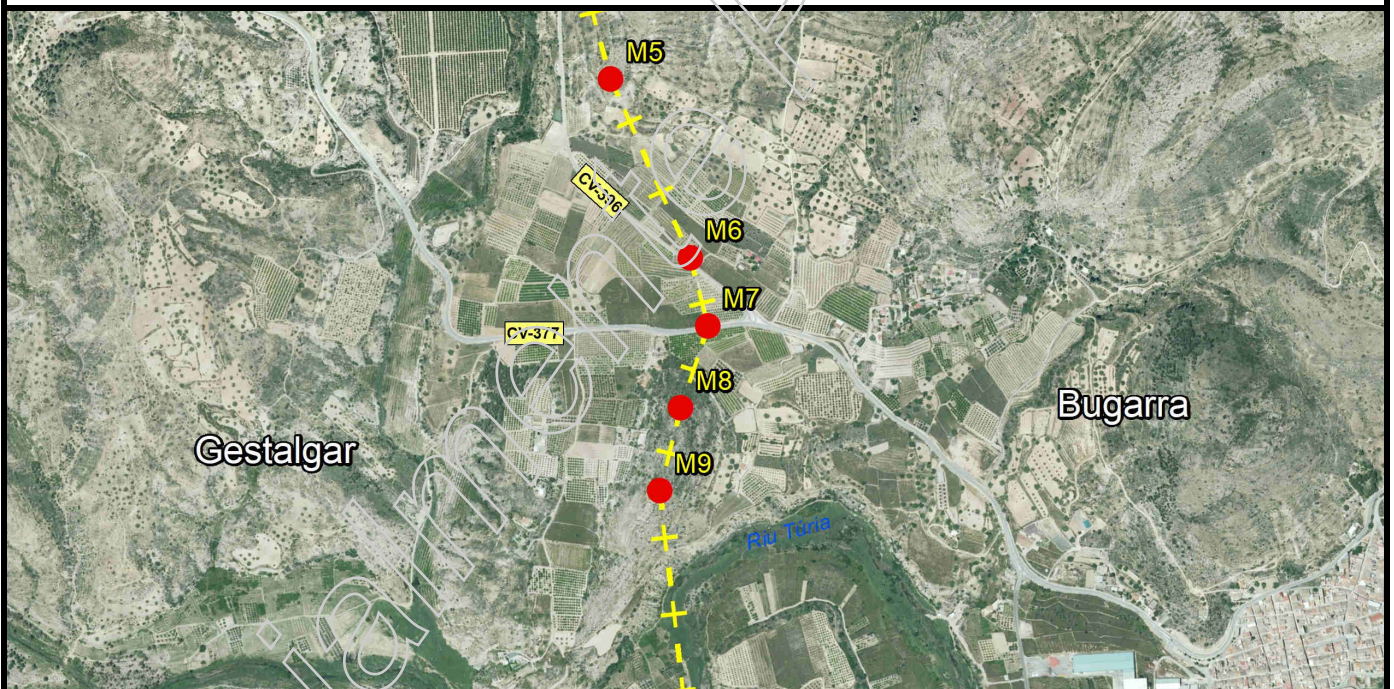

**Descripció d'ubicació:** / **Descripción de ubicación:**

Situat a la part alta del "Monte de la Cañada del Cura" (hacia la part S. del "Puntal de la Pieza de la Madera", segons l'acta), en terreny de bosc baix.

Situado en lo alto del Monte de la Cañada del Cura (hacia la parte S. del Puntal de la Pieza de la Madera, según el acta), en terreno de monte bajo.



**Geometria línia a punt anterior:** / *Geometría línea al punto anterior:*

La línia de terme reconeguda entre aquesta fita i l'anterior és la línia recta que les uneix.  
*La línea de término reconocida entre este mojón y el anterior es la línea recta que los une.*

**Comentaris:** / *Comentarios:*

Molló de calç i cant sobre base de roca. Està en males condicions per l'incendi patit que l'ha reventat i ha deixat les pedres soltes. Altura 0.25m, base inferior 3m de circumferència i 1m de diàmetre.  
*Mojón de cal y canto sobre base de roca. Está en malas condiciones por el incendio sufrido que lo ha reventado y ha dejado las piedras sueltas. Altura 0.25m, base inferior 3m de circumferencia y 1m de diámetro.*

**Croquis:**

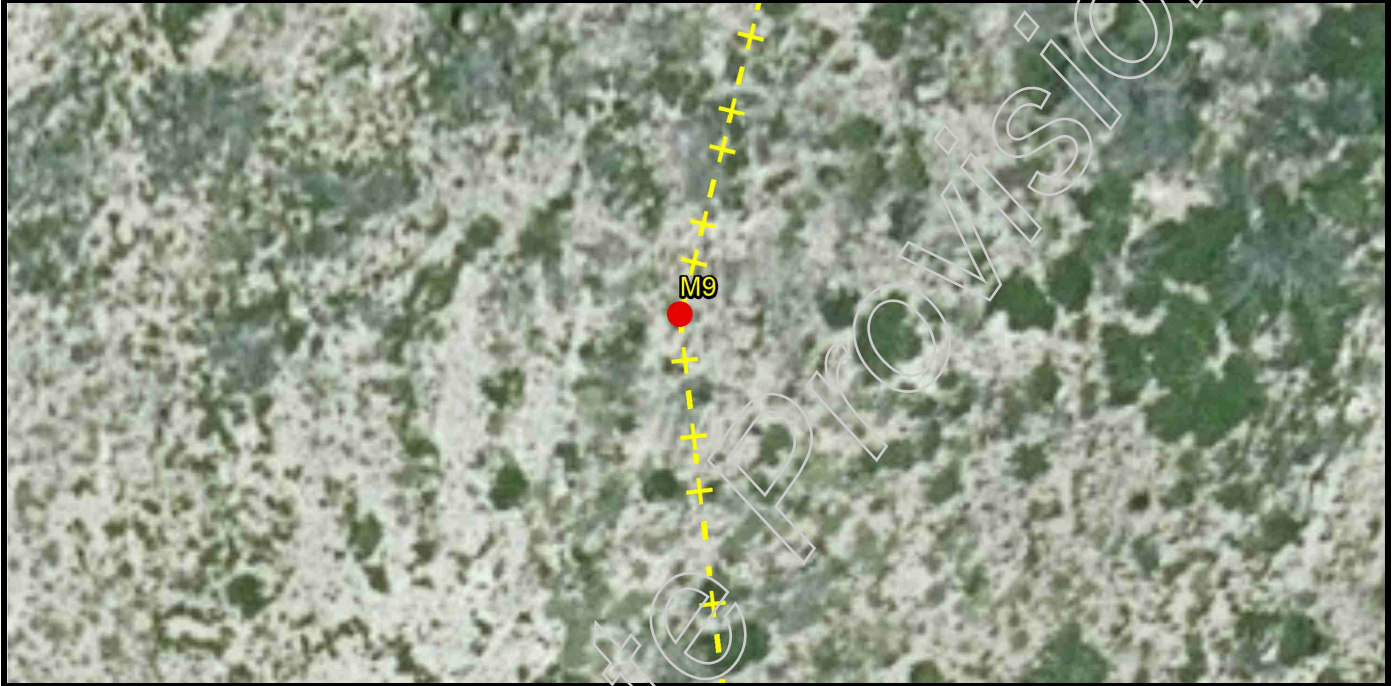

**Fotografia panoràmica / Fotografía panorámica**





**DELIMITACIÓ MUNICIPAL**  
**DELIMITACIÓN MUNICIPAL**



**LÍNIA LÍMIT ENTRE ELS TERMES MUNICIPALS DE BUGARRA I GESTALGAR**  
**LÍNEA LÍMITE ENTRE LOS TÉRMINOS MUNICIPALES DE BUGARRA Y GESTALGAR**

**Nom del molló:** M10  
**Nombre del mojón:** M10

**Data de visita / Fecha de visita:**  
18/11/2019

**Tipus de punt:** Molló verdader  
**Tipo de punto:** Mojón verdadero

**Estat:** Senyal replantejada  
**Estado:** Señal replanteada

**X, Y UTM-ETRS89: (m)**

**X:** 689765,123

**Y:** 4385793,290

**Altitud ortomètrica i el·lipsoïdal (m)**

*Altitud ortométrica y elipsoidal (m)*

**H(orto):** 197,060

**h(el):** 248,197

**Tipus de senyal:** Fita feno

**Tipo de señal:** Hito feno



**Situació / Situación**

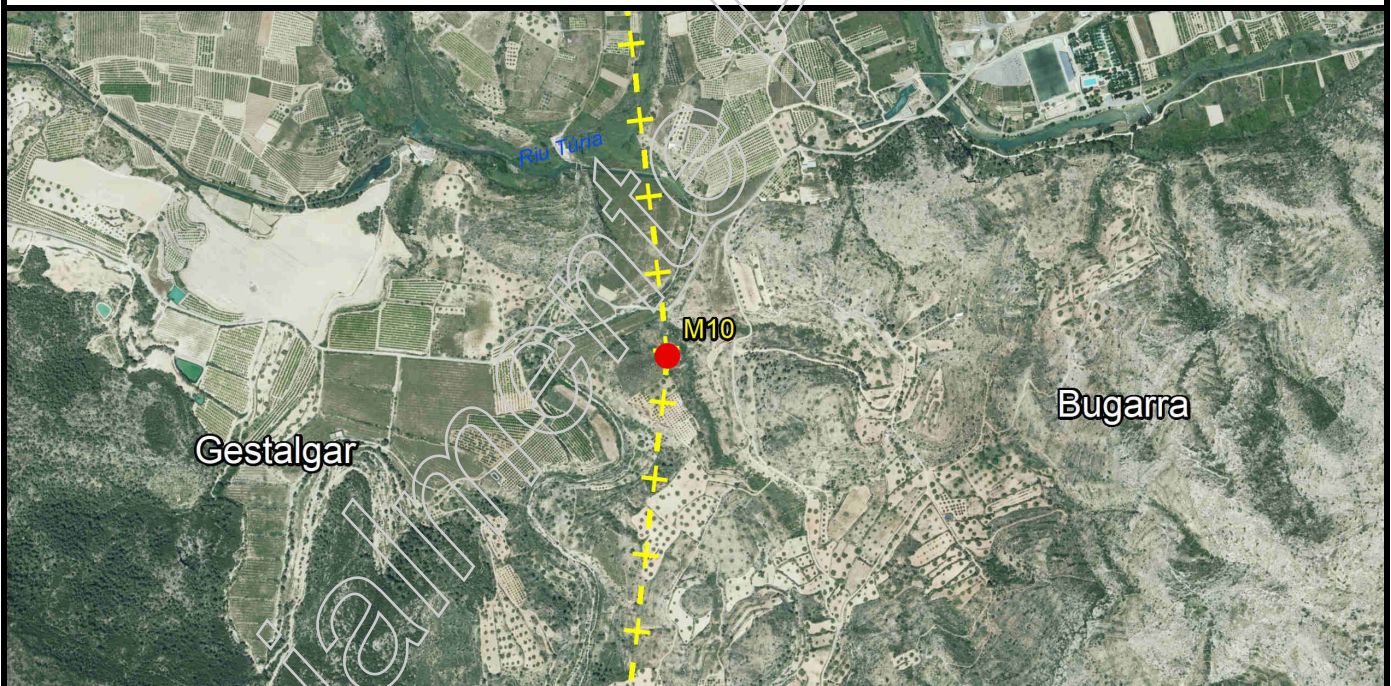

**Descripció d'ubicació: / Descripción de ubicación:**

Situat entre el "Barranco de las Escobas" i el "Barranco del Pradillo", en terreny de muntanya, està a uns 100 metres del camí de Gestalgar a Bugarra.

Situado entre el Barranco de las Escobas y el Barranco del Pradillo, en terreno de monte, está a unos 100 metros del camino de Gestalgar a Bugarra.



**Geometria línia a punt anterior:** / *Geometría línea al punto anterior:*

La línia de terme entre aquesta fita i l'anterior no està reconeguda.  
*La línea de término entre este mojón y el anterior no está reconocida.*

**Comentaris:** / *Comentarios:*

Fita Feno color roig. En vessant del "Barranco Seco".  
*Hito Feno color rojo. En ladera del "Barranco Seco".*

**Croquis:**

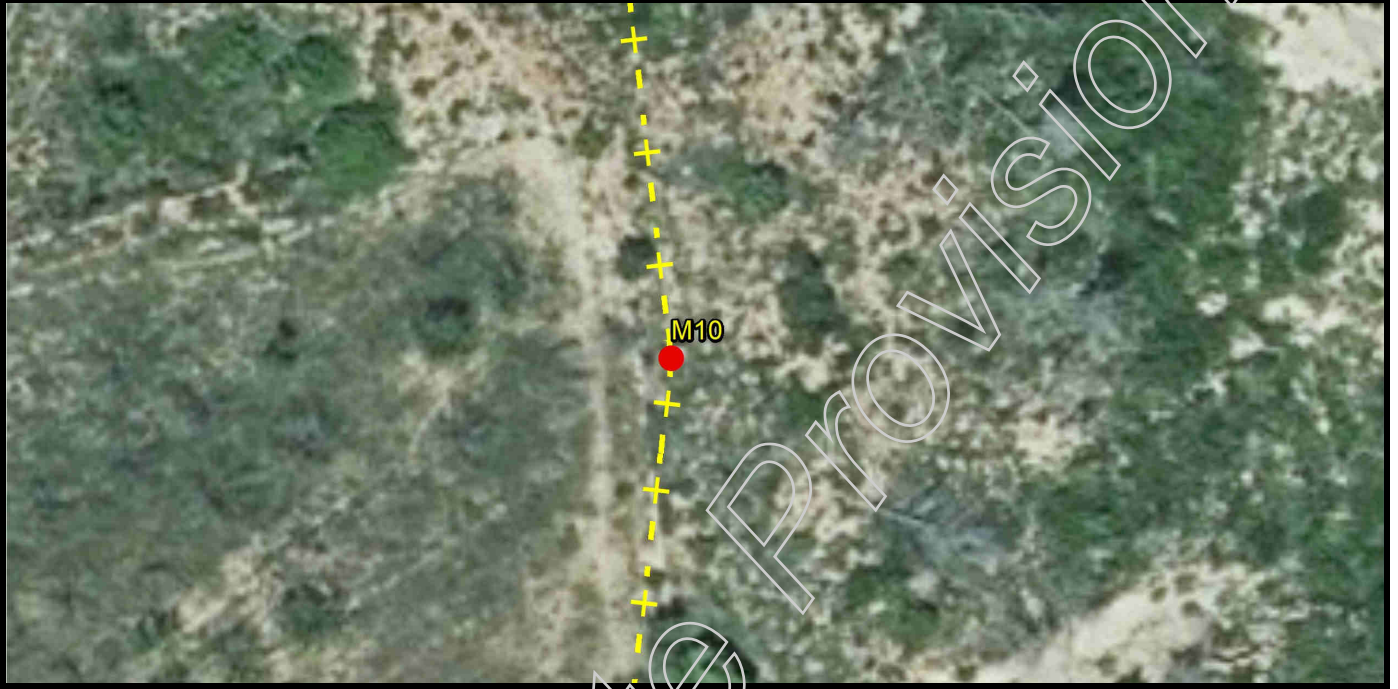

**Fotografia panoràmica / Fotografía panorámica**





**DELIMITACIÓ MUNICIPAL**  
**DELIMITACIÓN MUNICIPAL**



**LÍNIA LÍMIT ENTRE ELS TERMES MUNICIPALS DE BUGARRA I GESTALGAR**  
**LÍNEA LÍMITE ENTRE LOS TÉRMINOS MUNICIPALES DE BUGARRA Y GESTALGAR**

**Nom del molló:** M11  
**Nombre del mojón:** M11

**Data de visita / Fecha de visita:**  
31/07/2019

**Tipus de punt:** Molló verdader  
**Tipo de punto:** Mojón verdadero

**Estat:** Monumentat en bon estat  
**Estado:** Monumentado en buen estado

**X, Y UTM-ETRS89: (m)**

**X:** 689685,914

**Y:** 4385093,532

**Altitud ortomètrica i el·lipsoïdal (m)**

*Altitud ortométrica y elipsoidal (m)*

**H(orto):** 211,930

**h(el):** 263,074

**Tipus de senyal:** Molló de calç i cant  
**Tipo de señal:** Mojón de cal y canto



**Situació / Situación**

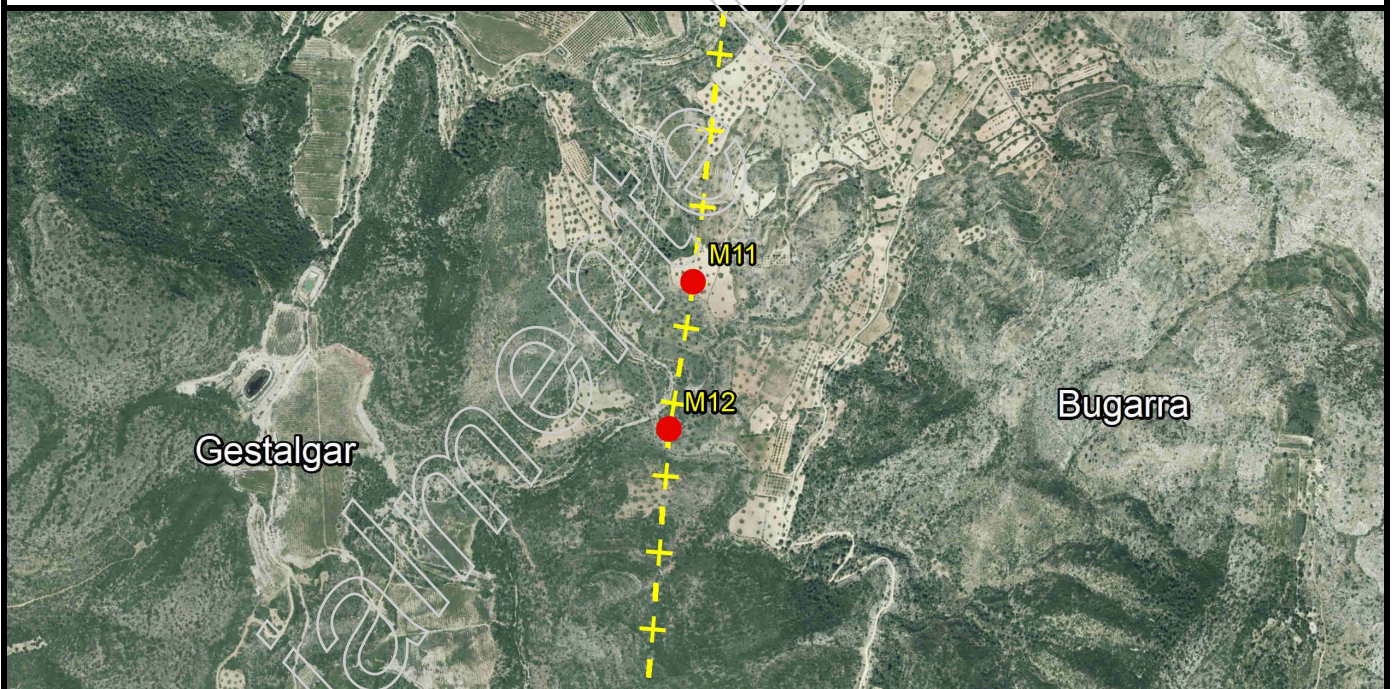

**Descripció d'ubicació:** / **Descripción de ubicación:**

Està situat en la partida "El Pracillo" ("Barranco Seco", segons l'acta) en antiga terra de vinya.

Está situado en la partida "El Pracillo" ("Barranco Seco", según el acta) en antigua tierra de viña.



**Geometria línia a punt anterior:** / **Geometría línea al punto anterior:**

La línia de terme reconeguda entre aquesta fita i l'anterior és la línia recta que les uneix.

La línia de término reconocida entre este mojón y el anterior es la línea recta que los une.

**Comentaris:** / **Comentarios:**

Molló de calç i cant ben conservada. D'unes dimensions aproximades de 1.7m d'altura. Base inferior 4m de circumferència i 1.2m de diàmetre.

Mojón de cal y canto bien conservado. De unas dimensiones aproximadas de 1.7m de altura. Base inferior 4m de circunferencia y 1.2m de diámetro.

**Croquis:**

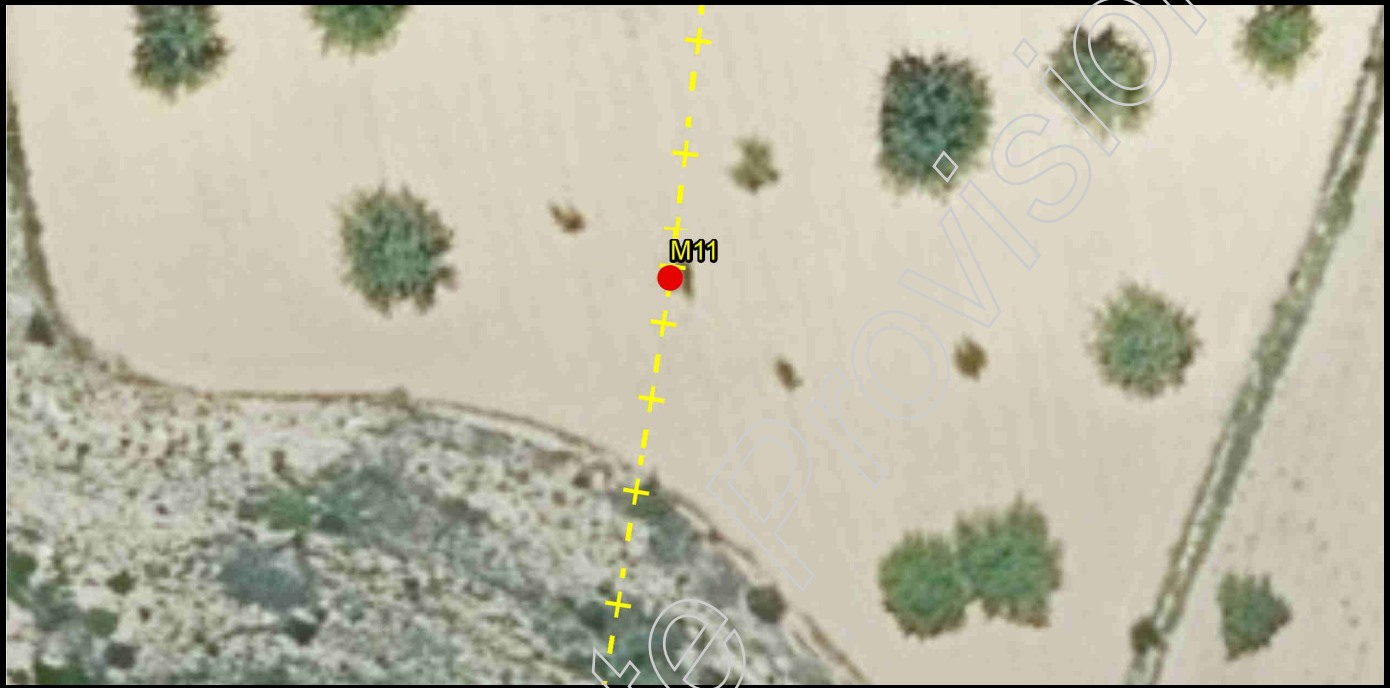

**Fotografia panoràmica / Fotografía panorámica**





**DELIMITACIÓ MUNICIPAL**  
**DELIMITACIÓN MUNICIPAL**



**LÍNIA LÍMIT ENTRE ELS TERMES MUNICIPALS DE BUGARRA I GESTALGAR**  
**LÍNEA LÍMITE ENTRE LOS TÉRMINOS MUNICIPALES DE BUGARRA Y GESTALGAR**

**Nom del molló:** M12  
**Nombre del mojón:** M12

**Data de visita / Fecha de visita:**  
18/11/2019

**Tipus de punt:** Molló verdader  
**Tipo de punto:** Mojón verdadero

**Estat:** Desaparegut  
**Estado:** Desaparecido

**X, Y UTM-ETRS89: (m)**

**X:** 689653,097

**Y:** 4384796,779

**Altitud ortomètrica i el·lipsoïdal (m)**

*Altitud ortométrica y elipsoidal (m)*

**H(orto):** 200,750

**h(el):**

**Tipus de senyal:** Virtual

**Tipo de señal:** Virtual



**Situació / Situación**

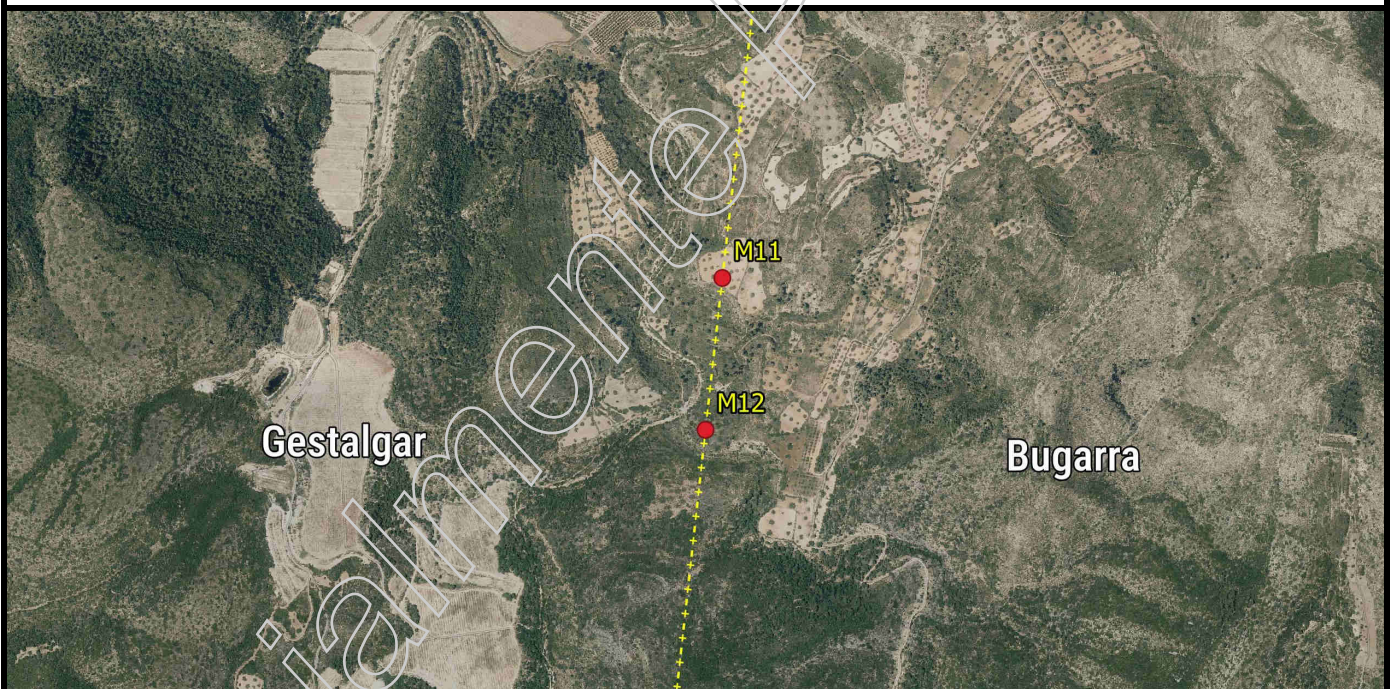

**Descripció d'ubicació:** / **Descripción de ubicación:**

Està situat en el marge del "Barranco Seco", en terreny de bosc baix.

Está situado en la margen del "Barranco Seco", en terreno de monte bajo.



**Geometria línia a punt anterior:** / **Geometría línea al punto anterior:**

La línia de terme reconeguda entre aquesta fita i l'anterior és la línia recta que les uneix.

La línia de término reconocida entre este mojón y el anterior es la línea recta que los une.

**Comentaris:** / **Comentarios:**

Situat en una zona de cultius abandonats, es veu la fita anterior M11.

Situado en una zona de cultivos abandonados, se ve el mojón anterior M11.

**Croquis:**



**Fotografia panoràmica / Fotografía panorámica**





**DELIMITACIÓ MUNICIPAL**  
**DELIMITACIÓN MUNICIPAL**



**LÍNIA LÍMIT ENTRE ELS TERMES MUNICIPALS DE BUGARRA I GESTALGAR**  
**LÍNEA LÍMITE ENTRE LOS TÉRMINOS MUNICIPALES DE BUGARRA Y GESTALGAR**

**Nom del molló:** M13  
**Nombre del mojón:** M13

**Data de visita / Fecha de visita:**  
31/07/2019

**Tipus de punt:** Molló verdader  
**Tipo de punto:** Mojón verdadero

**Estat:** Monumentat en bon estat  
**Estado:** Monumentado en buen estado

**X, Y UTM-ETRS89: (m)**

**X:** 689587,683

**Y:** 4384203,641

**Altitud ortomètrica i el·lipsoïdal (m)**

*Altitud ortométrica y elipsoidal (m)*

**H(orto):** 343,110

**h(el):** 394,258

**Tipus de senyal:** Molló de calç i cant  
**Tipo de señal:** Mojón de cal y canto

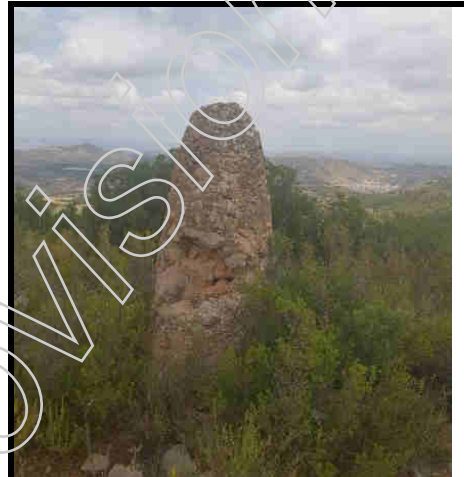

**Situació / Situación**

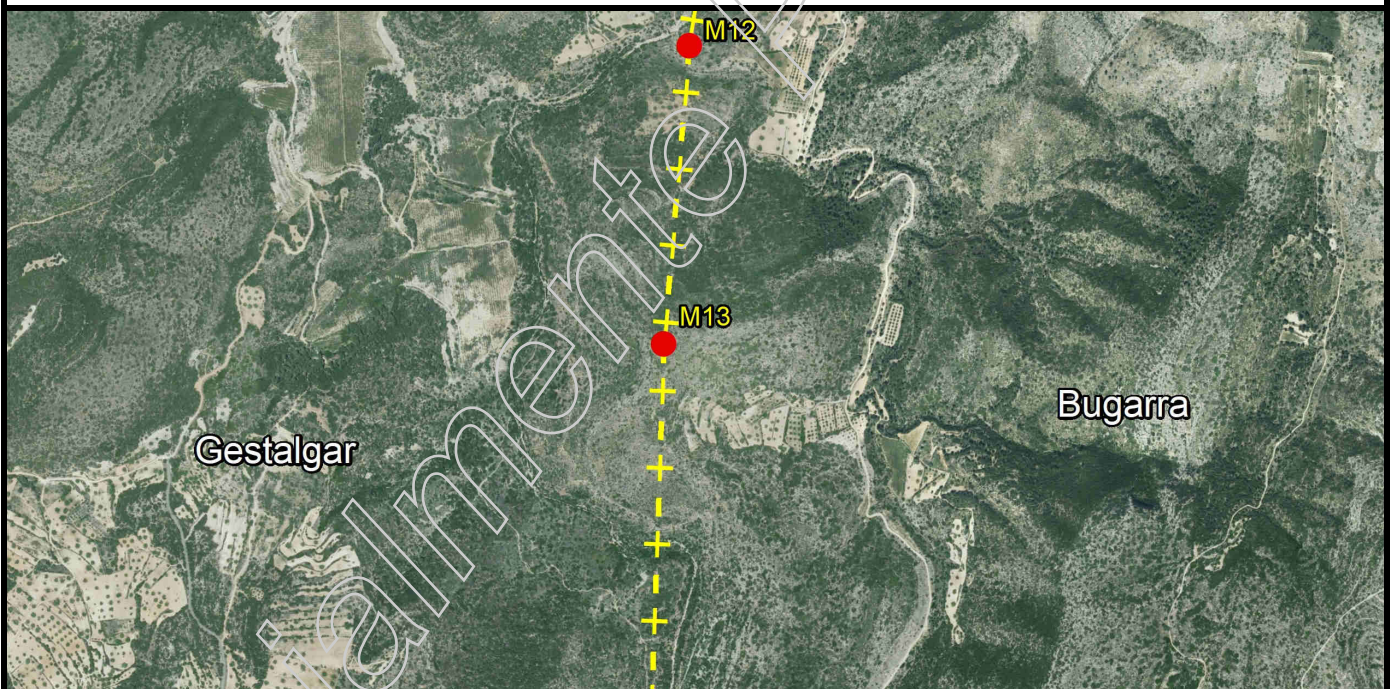

**Descripció d'ubicació: / Descripción de ubicación:**

Està situat en el "Alto de Juan Tárrega", ("Alto de Muñoz" ó "Alto del Barranco Seco", segons l'acta), en zona de bosc baix.

Está situado en el Alto de Juan Tárrega, (Alto de Muñoz ó Alto del Barranco Seco, según el acta), en zona de monte bajo.

**Geometria línia a punt anterior:** / *Geometría línea al punto anterior:*

La línia de terme reconeguda entre aquesta fita i l'anterior és la línia recta que les uneix.

*La línea de término reconocida entre este mojón y el anterior es la línea recta que los une.*

**Comentaris:** / *Comentarios:*

Molló de calç i cant, ben conservada. D'unes dimensions aproximades de 1.7m d'altura. Base inferior 3.5m de circumferència i 1.1m de diàmetre. S'accedeix pel "camino de Roger" des de Bugarra per uns terrenys cultivats des del "Aljibe del Barranco Seco", per una senda fins a l'alt de la muntanya.

*Mojón de cal y canto, bien conservado. De unas dimensiones aproximadas de 1.7m de altura. Base inferior 3.5m de circunferencia y 1.1m de diámetro. Se accede por el camino de Roger desde Bugarra por unos terrenos cultivados desde el Aljibe del Barranco Seco, por una senda hasta el alto de la montaña.*

**Croquis:**

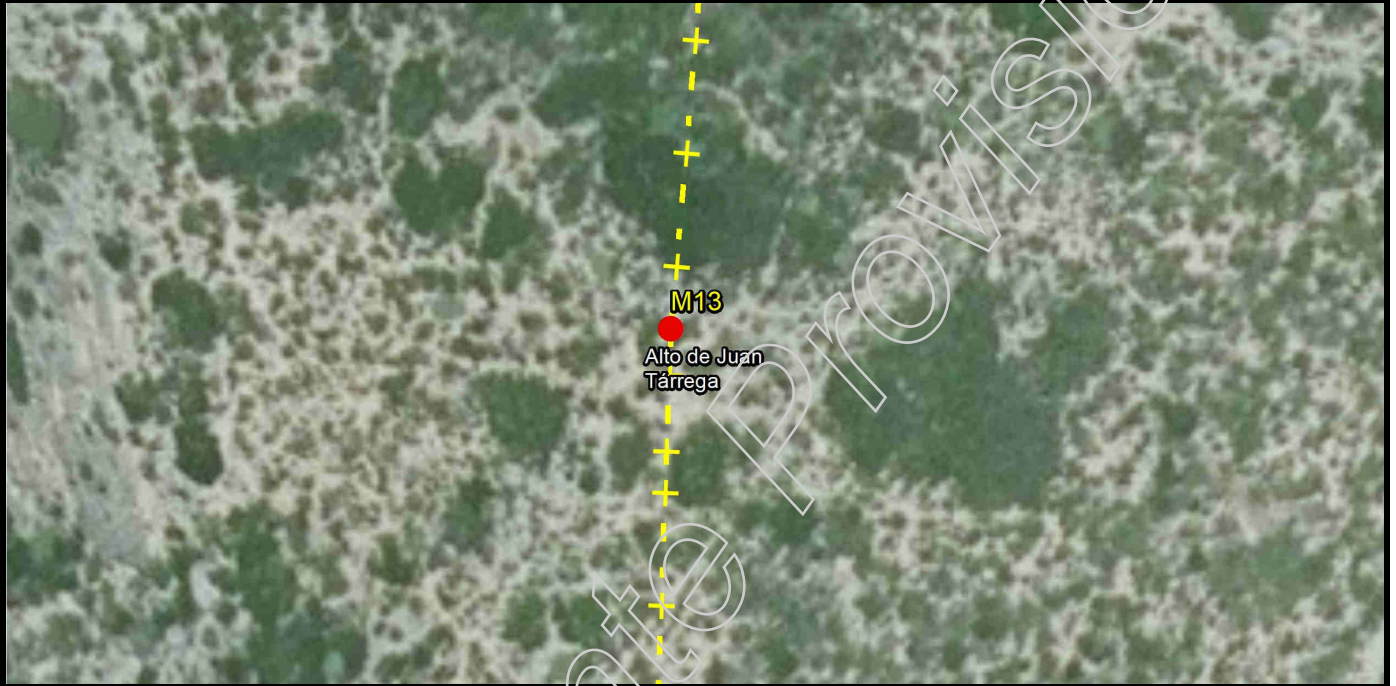

**Fotografía panorámica / Fotografía panorámica**





**DELIMITACIÓ MUNICIPAL**  
**DELIMITACIÓN MUNICIPAL**



**LÍNIA LÍMIT ENTRE ELS TERMES MUNICIPALS DE BUGARRA I GESTALGAR**  
**LÍNEA LÍMITE ENTRE LOS TÉRMINOS MUNICIPALES DE BUGARRA Y GESTALGAR**

**Nom del molló:** M14  
**Nombre del mojón:** M14

**Data de visita / Fecha de visita:**  
31/07/2019

**Tipus de punt:** Molló verdader  
**Tipo de punto:** Mojón verdadero

**Estat:** Monumentat en bon estat  
**Estado:** Monumentado en buen estado

**X, Y UTM-ETRS89: (m)**

**X:** 689543,976

**Y:** 4382920,592

**Altitud ortomètrica i el·lipsoïdal (m)**

*Altitud ortométrica y elipsoidal (m)*

**H(orto):** 375,200

**h(el):** 426,364

**Tipus de senyal:** Molló de calç i cant  
**Tipo de señal:** Mojón de cal y canto

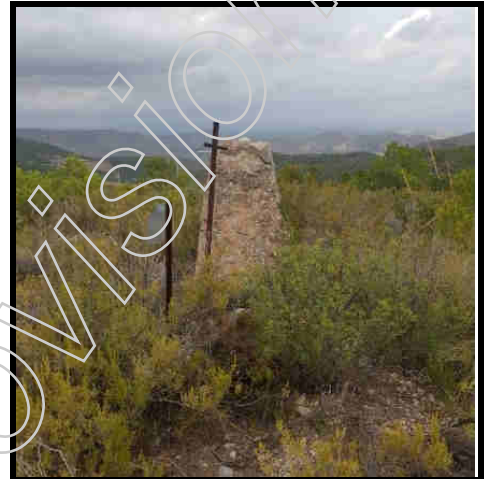

**Situació / Situación**

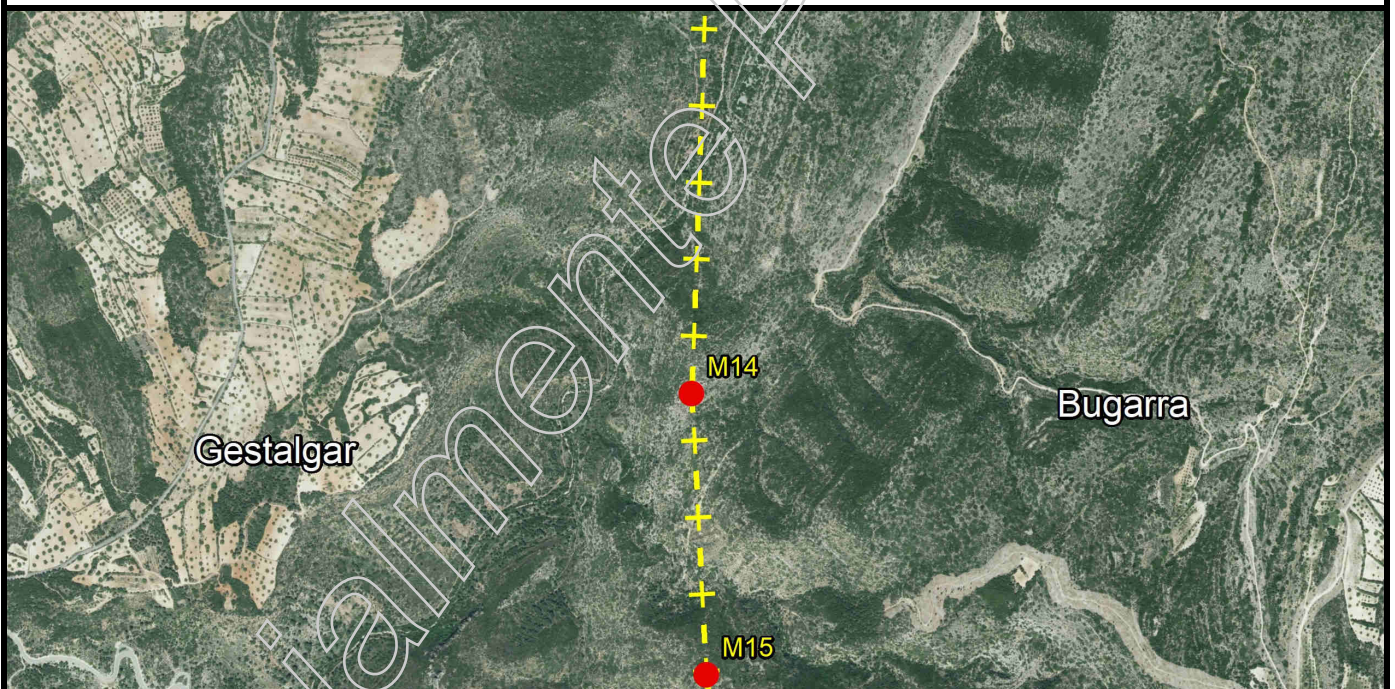

**Descripció d'ubicació:** / **Descripción de ubicación:**

Està situat, en la partida "el Barranco Seco", (en la "Bajada de la Contienda", segons l'acta), cap a l'alt de la muntanya.

Está situado, en la partida el Barranco Seco, (en la Bajada de la Contienda, según el acta), hacia lo alto del monte.



**Geometria línia a punt anterior:** / **Geometría línea al punto anterior:**

La línia de terme reconeguda entre aquesta fita i l'anterior és la línia recta que les uneix.

La línea de término reconocida entre este mojón y el anterior es la línea recta que los une.

**Comentaris:** / **Comentarios:**

Molló de calç i cant, ben conservada, només està després una mica en la base superior. D'unes dimensions aproximades de 1.3m d'altura, base inferior 3m de circumferència i 1m de diàmetre. L'accés és difícil perquè la muntanya està molt mal conservada.

Mojón de cal y canto, bien conservado, solo está desprendido un poco en la base superior. De unas dimensiones aproximadas de 1.3m de altura, base inferior 3m de circunferencia y 1m de diámetro. El acceso es difícil porque el monte está muy mal conservado.

**Croquis:**

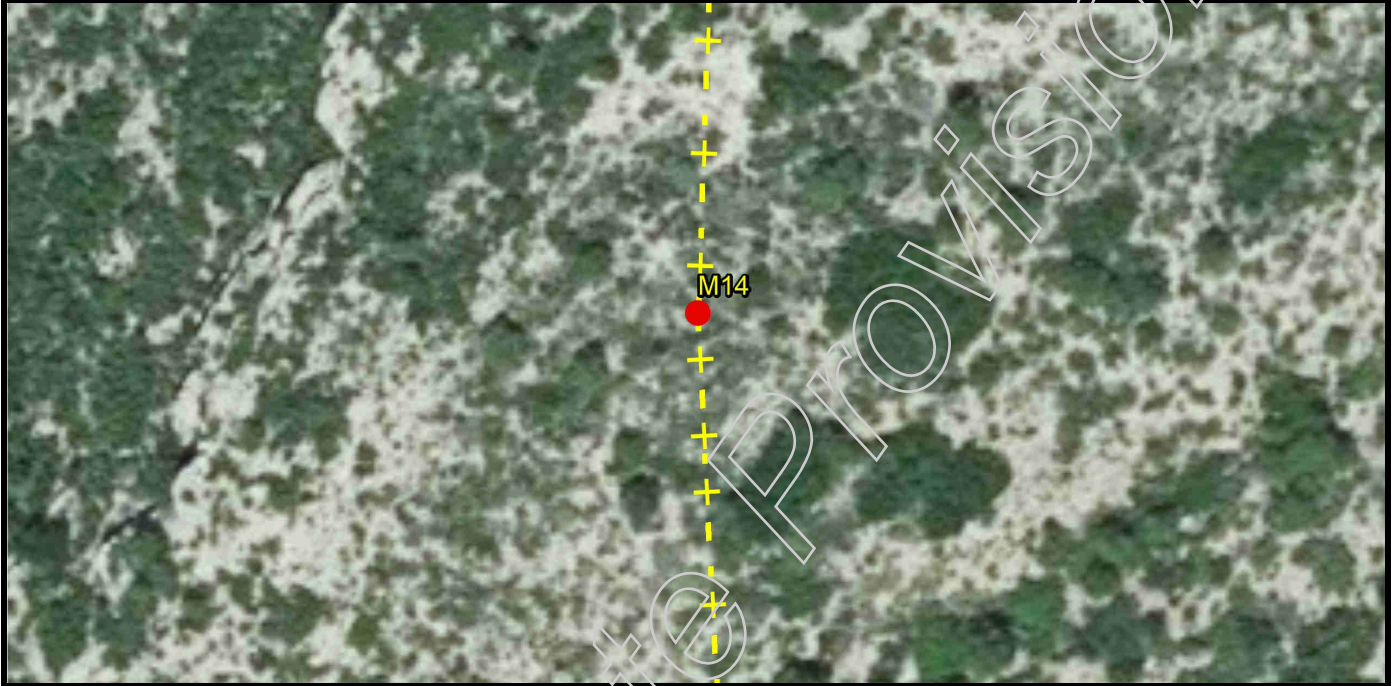

**Fotografia panoràmica / Fotografía panorámica**





**DELIMITACIÓ MUNICIPAL**  
**DELIMITACIÓN MUNICIPAL**



**LÍNIA LÍMIT ENTRE ELS TERMES MUNICIPALS DE BUGARRA I GESTALGAR**  
**LÍNEA LÍMITE ENTRE LOS TÉRMINOS MUNICIPALES DE BUGARRA Y GESTALGAR**

**Nom del molló:** M15  
**Nombre del mojón:** M15

**Data de visita / Fecha de visita:**  
25/09/2019

**Tipus de punt:** Molló verdader  
**Tipo de punto:** Mojón verdadero

**Estat:** Monumentat en bon estat  
**Estado:** Monumentado en buen estado

**X, Y UTM-ETRS89: (m)**

**X:** 689572,967

**Y:** 4382359,649

**Altitud ortomètrica i el·lipsoïdal (m)**

*Altitud ortomètrica y elipsoidal (m)*

**H(orto):** 382,770

**h(el):** 433,935

**Tipus de senyal:** Molló de calç i cant  
**Tipo de señal:** Mojón de cal y canto

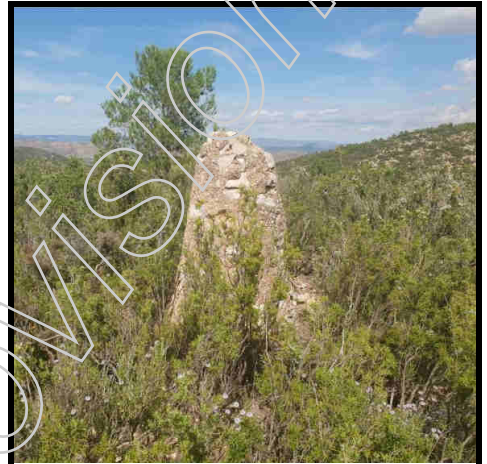

**Situació / Situación**

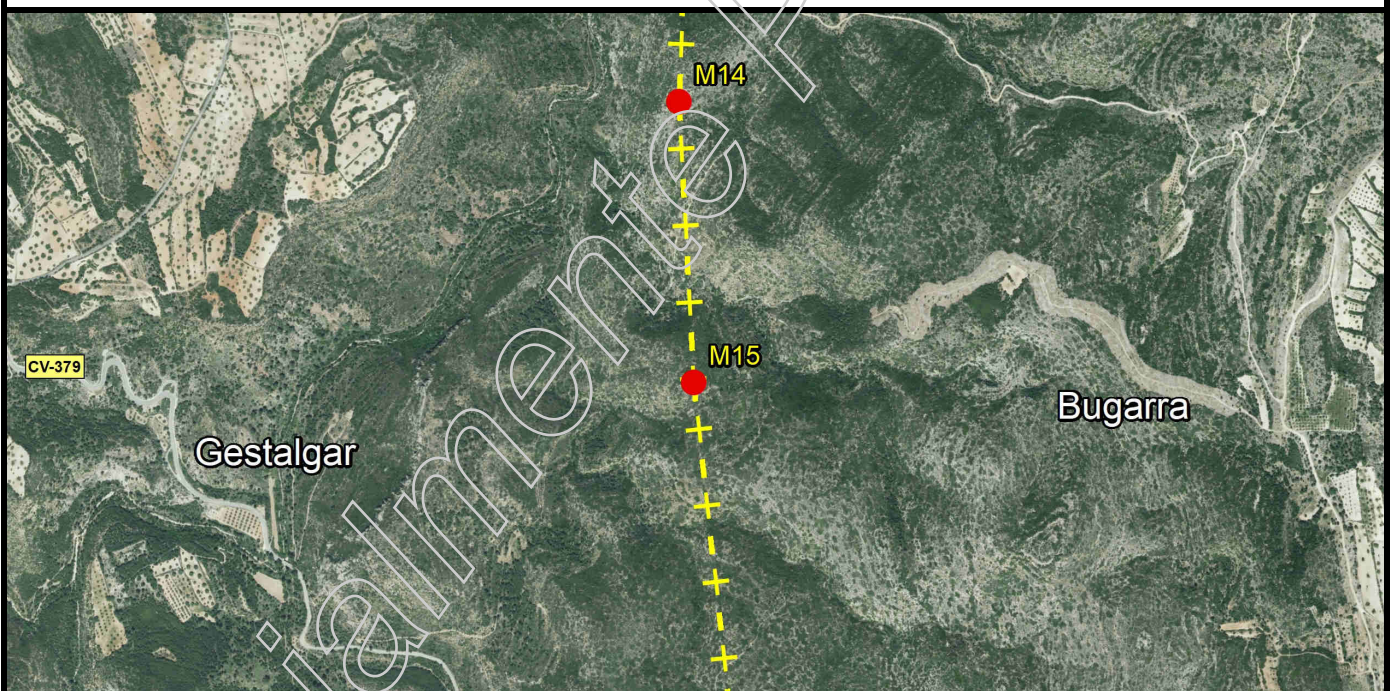

**Descripció d'ubicació:** / *Descripción de ubicación:*

Està situat en el lloc denominat "Altos de Roger", (el "Rehoyo", segons l'acta), cap a l'alt de la muntanya.

*Está situado en el lugar denominado Altos de Roger, (el Rehoyo, según el acta), hacia lo alto del monte.*



**Geometria línia a punt anterior:** / **Geometría línea al punto anterior:**

La línia de terme reconeguda entre aquesta fita i l'anterior és la línia recta que les uneix.

La línia de término reconocida entre este mojón y el anterior es la línea recta que los une.

**Comentaris:** / **Comentarios:**

Molló de calç i cant, ben conservada. D'unes dimensions aproximades de 1.55m d'altura, base inferior 3m de circumferència i base superior 1.83m. Hi ha dues fites de formigó als costats, una altura de 0.30m la situada al NE i una altra de 0.10m al SO.

Mojón de cal y canto, bien conservado. De unas dimensiones aproximadas de 1.55m de altura, base inferior 3m de circunferencia y base superior 1.83m. Hay dos hitos de hormigón a los lados una altura de 0.30m el situado al NE y otro de 0.10m al SO.

**Croquis:**

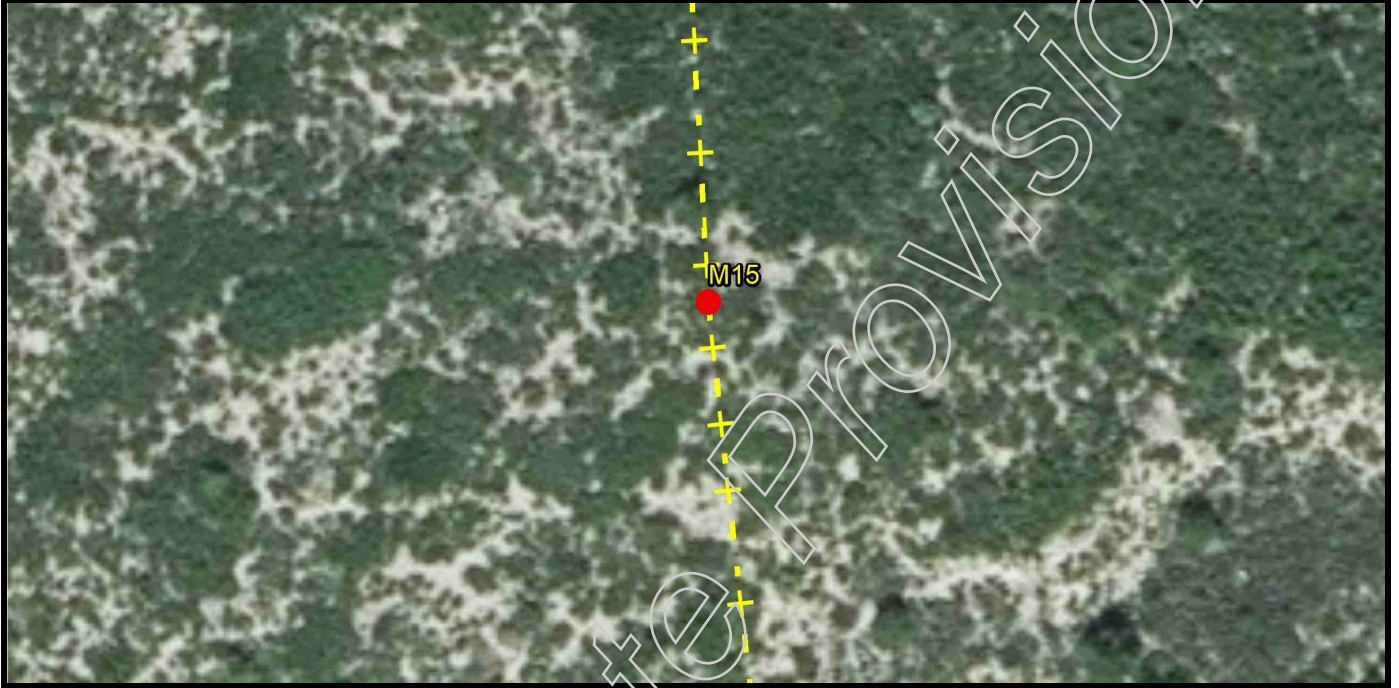

**Fotografia panoràmica / Fotografía panorámica**





**DELIMITACIÓ MUNICIPAL**  
**DELIMITACIÓN MUNICIPAL**



**LÍNIA LÍMIT ENTRE ELS TERMES MUNICIPALS DE BUGARRA I GESTALGAR**  
**LÍNEA LÍMITE ENTRE LOS TÉRMINOS MUNICIPALES DE BUGARRA Y GESTALGAR**

**Nom del molló:** M16  
**Nombre del mojón:** M16

**Data de visita / Fecha de visita:**  
18/11/2019

**Tipus de punt:** Molló verdader  
**Tipo de punto:** Mojón verdadero

**Estat:** Desaparegut  
**Estado:** Desaparecido

**X, Y UTM-ETRS89: (m)**

**X:** 689756,971

**Y:** 4381465,195

**Altitud ortomètrica i el·lipsoïdal (m)**

*Altitud ortomètrica y elipsoidal (m)*

**H(orto):** 514,750

**h(el):**

**Tipus de senyal:** Virtual

**Tipo de señal:** Virtual

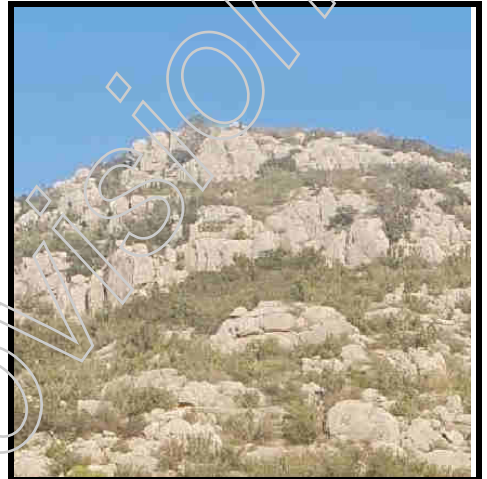

**Situació / Situación**

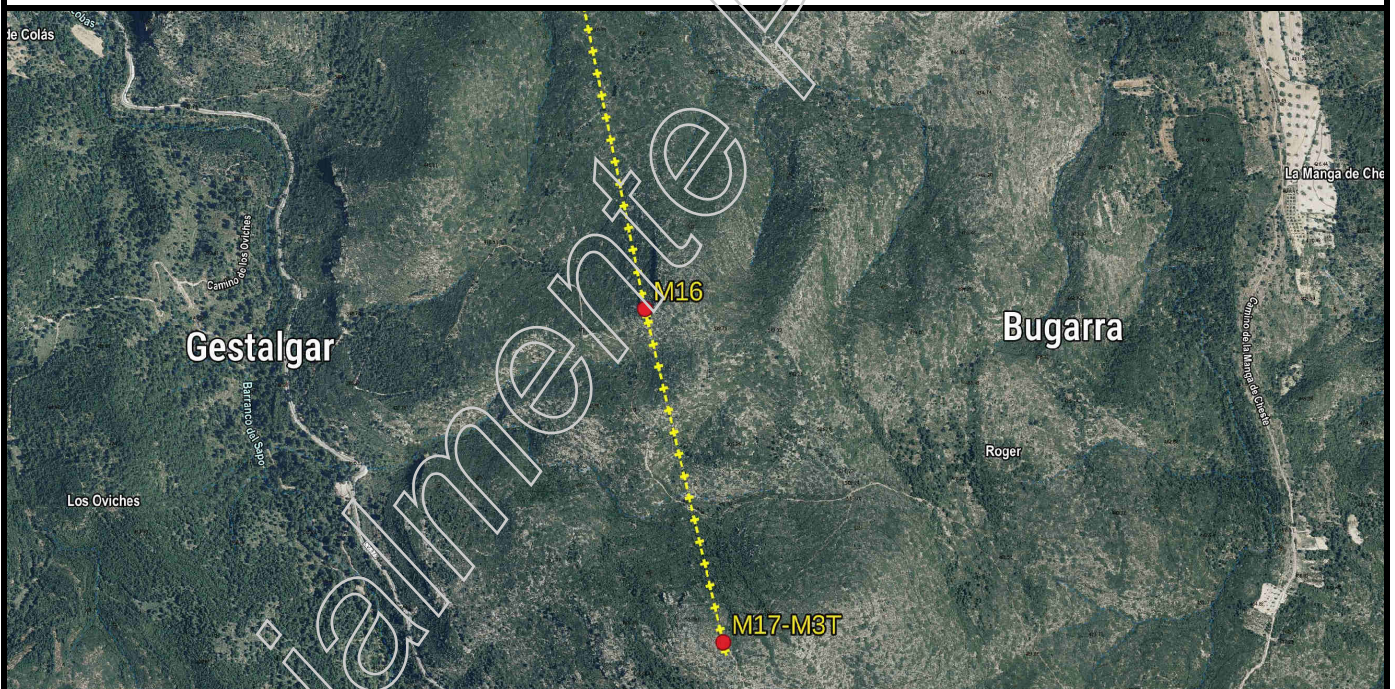

**Descripció d'ubicació: / Descripción de ubicación:**

Està situat en el "Collado de les Carboneras", en terreny de bosc baix.

Está situado en el Collado de las Carboneras, en terreno de monte bajo.



**Geometria línia a punt anterior:** / *Geometría línea al punto anterior:*

La línia de terme reconeguda entre aquesta fita i l'anterior és la línia recta que les uneix.

La línia de término reconocida entre este mojón y el anterior es la línea recta que los une.

**Comentaris:** / *Comentarios:*

**Croquis:**

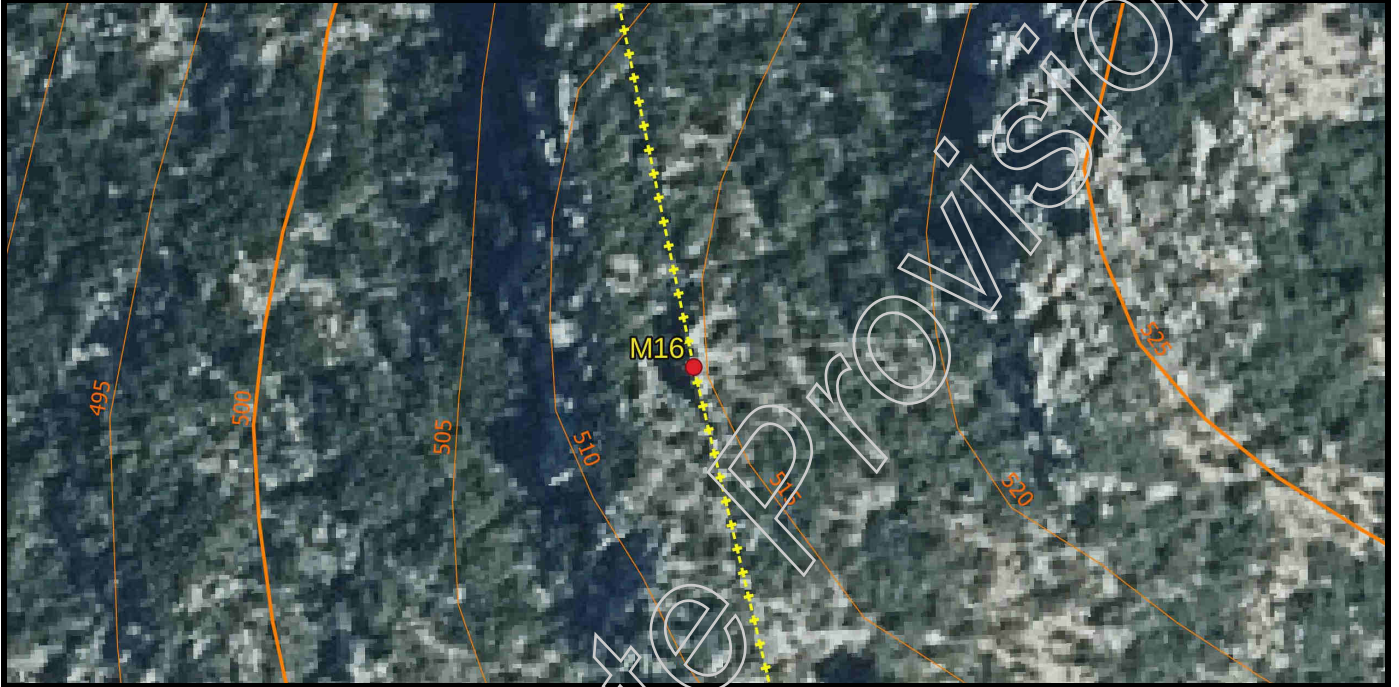

**Fotografia panoràmica / Fotografía panorámica**

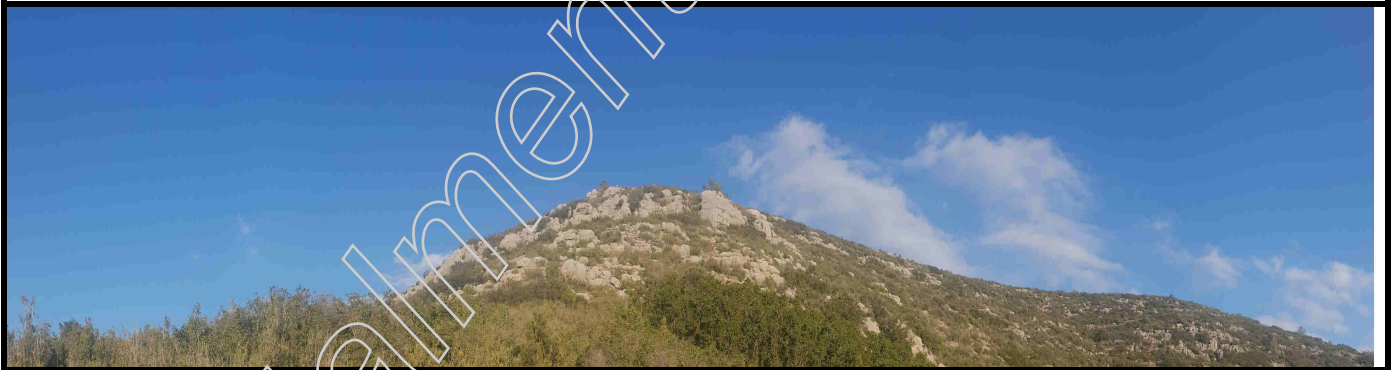



**DELIMITACIÓ MUNICIPAL**  
**DELIMITACIÓN MUNICIPAL**



**LÍNIA LÍMIT ENTRE ELS TERMES MUNICIPALS DE BUGARRA I GESTALGAR**  
**LÍNEA LÍMITE ENTRE LOS TÉRMINOS MUNICIPALES DE BUGARRA Y GESTALGAR**

**Nom del molló:** M17-M3T  
**Nombre del mojón:** M17-M3T

**Data de visita / Fecha de visita:**  
24/07/2019

**Tipus de punt:** Molló verdader  
**Tipo de punto:** Mojón verdadero

**Estat:** Monumentat en bon estat  
**Estado:** Monumentado en buen estado

**X, Y UTM-ETRS89: (m)**

**X:** 689901,561

**Y:** 4380858,940

**Altitud ortomètrica i el·lipsoïdal (m)**

*Altitud ortomètrica y elipsoidal (m)*

**H(orto):** 558,950

**h(el):** 610,110

**Tipus de senyal:** Molló de calç i cant  
**Tipo de señal:** Mojón de cal y canto

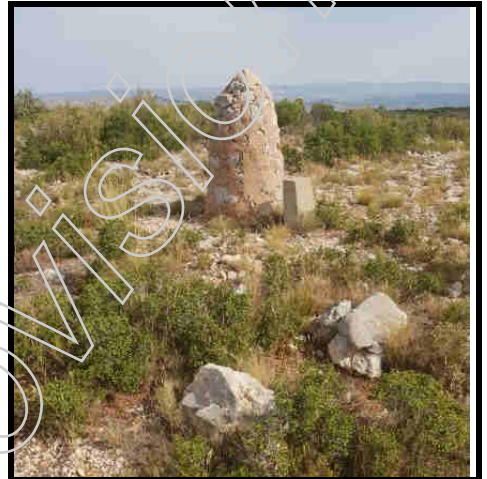

**Situació / Situación**

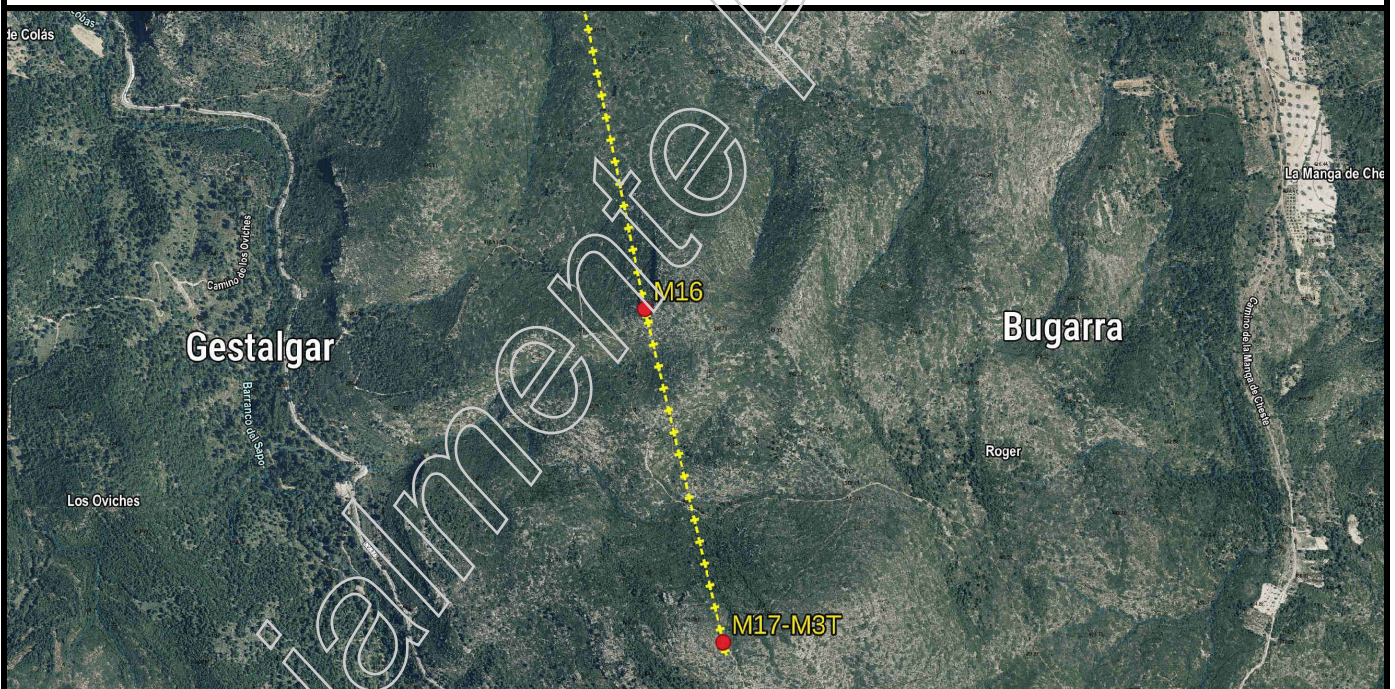

**Descripció d'ubicació: / Descripción de ubicación:**

Està situat en los "Altos de Roger" en terreny de bosc baix. Fita comuna als termes municipals de Bugarra, Gestalgar i Ceste.

Está situado en Altos de Roger en terreno de monte bajo. Mojón común a los términos municipales de Bugarra, Gestalgar y Ceste.



**Geometria línia a punt anterior:** / *Geometría línea al punto anterior:*

La línia de terme reconeguda entre aquesta fita i l'anterior és la línia recta que les uneix.

*La línea de término reconocida entre este mojón y el anterior es la línea recta que los une.*

**Comentaris:** / *Comentarios:*

Molló en bon estat, dimensions aproximades 1,3m d'altura i 2.80m de circumferència. El millor accés és pel camí de la Manga de Cheste, on ix una senda al costat del "Aljibe de los Cazadores", durant 1 km. Es segueix per aquesta senda i després s'accedeix a la muntanya del "Alto de Roger".

*Mojón en buen estado, dimensiones aproximadas 1,3m de altura y 2.80m de circunferencia. El mejor acceso es por el camino de la Manga de Cheste, donde sale un sendero junto al Aljibe de los Cazadores, durante 1 km. Se sigue por esta senda y después se accede a la montaña del Alto de Roger.*

**Croquis:**



**Fotografía panorámica / Fotografía panorámica**

