

DELIMITACIÓ MUNICIPAL
DELIMITACIÓN MUNICIPAL



LÍNIA LÍMIT ENTRE ELS TERMES MUNICIPALS DE BUGARRA I CHULILLA
LÍNEA LÍMITE ENTRE LOS TÉRMINOS MUNICIPALES DE BUGARRA Y CHULILLA

Nom del molló: M1-M3T <i>Nombre del mojón:</i> M1-M3T	Data de visita / Fecha de visita: 12/09/2018	
Tipus de punt: Molló verdader mesurat <i>Tipo de punto:</i> Mojón verdadero medido		
Estat: Trobat <i>Estado:</i> Encontrado		
X, Y UTM-ETRS89: (m) X: 688940,977 Y: 4389324,106		Altitud ortomètrica i el·lipsoidal (m) <i>Altitud ortométrica y elipsoidal (m)</i> H(orto): 365,86 h(el): 417,02
Tipus de senyal: Molló de pedres soltes sobre base de mamposteria. <i>Tipo de señal:</i> Mojón de piedras sueltas sobre base de mampostería.		

Situació / Situación

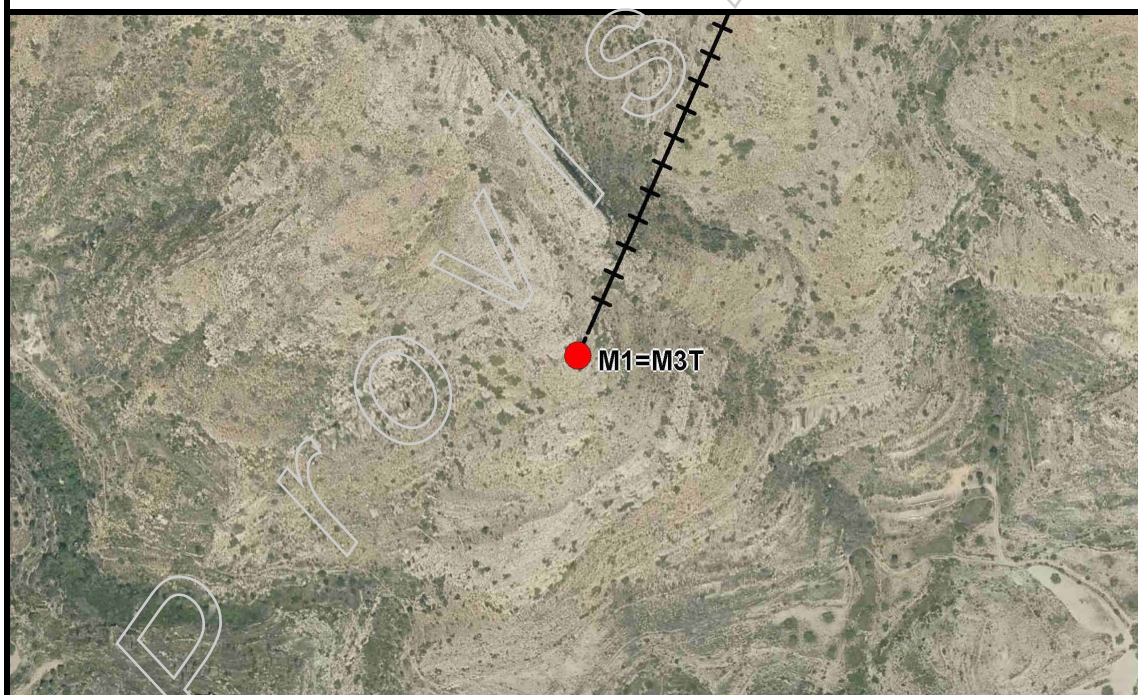

Descripció d'ubicació: / *Descripción de ubicación:*

Està enclavat en el lloc denominat "Pico del Àguila" (Piedra del Àguila, segon acta) , en terrenys de bosc baix. És comú als termes municipals de Chulilla, Gestalgar i Bugarra.

Está enclavado en el sitio denominado Pico del Àguila (Piedra del Àguila, según acta), en terrenos de monte bajo. Es común a los términos municipales de Chulilla, Gestalgar y Bugarra.

Geometria línia a punt anterior: / *Geometría línea al punto anterior:*

Comentaris: / *Comentarios:*

El molló es troba en bon estat. La cota està observada en el sòl. Les dimensions aproximades són: 0,90m d'altura i 2,70m aproximadament de circumferència

El mojón se encuentra en buen estado. La cota está observada en el suelo. Las dimensiones aproximadas son: 0,90m de altura y 2,70m aproximadamente de circunferencia

Croquis:

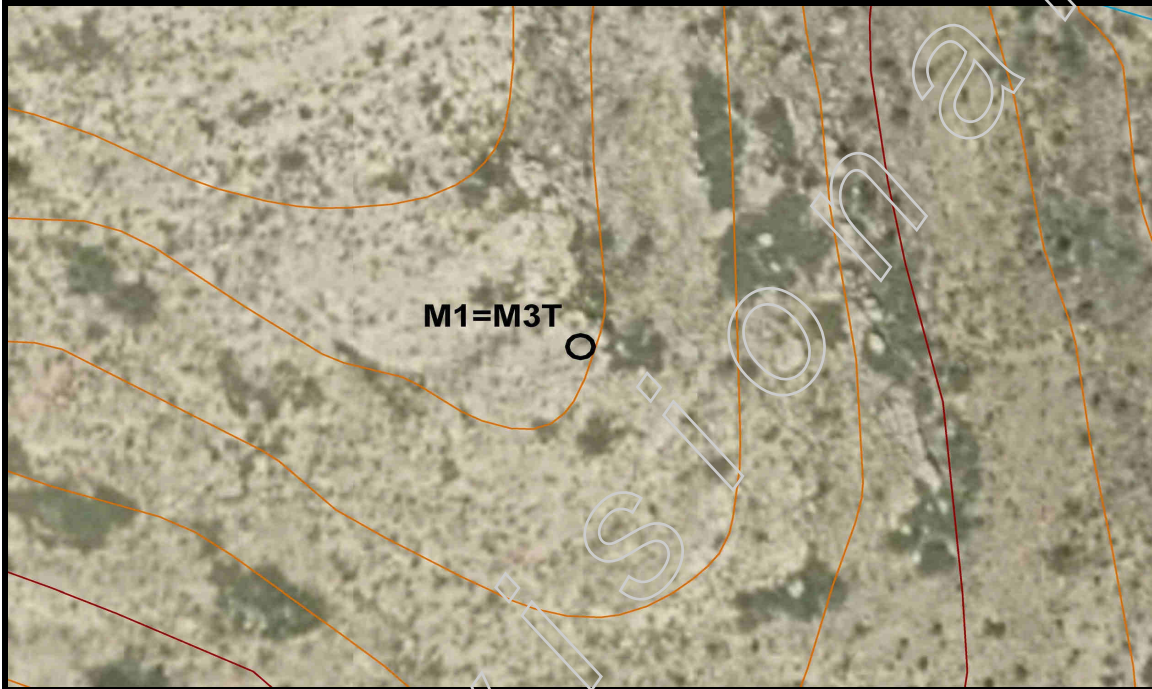

Fotografia panoràmica / Fotografía panorámica

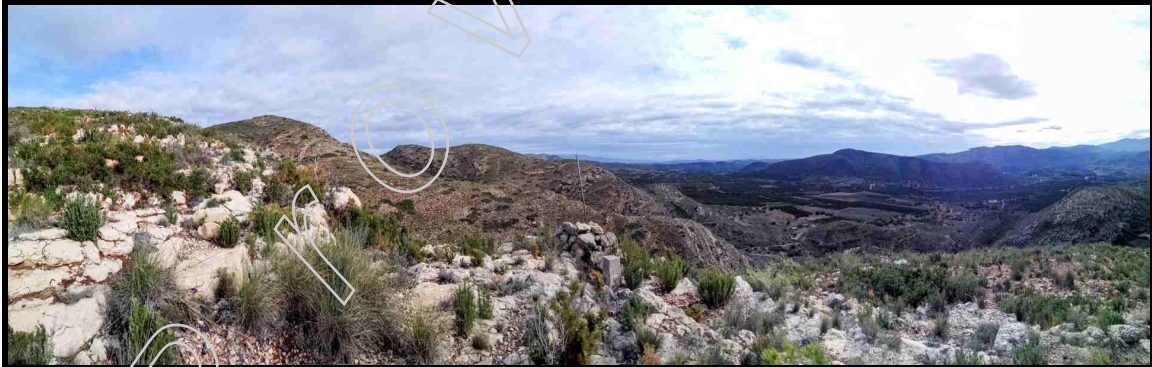

DELIMITACIÓ MUNICIPAL
DELIMITACIÓN MUNICIPAL



LÍNIA LÍMIT ENTRE ELS TERMES MUNICIPALS DE BUGARRA I CHULILLA
LÍNEA LÍMITE ENTRE LOS TÉRMINOS MUNICIPALES DE BUGARRA Y CHULILLA

Nom del molló: M2 <i>Nombre del mojón:</i> M2	Data de visita / Fecha de visita: 12/09/2018	
Tipus de punt: Molló verdader mesurat <i>Tipo de punto:</i> Mojón verdadero medido		
Estat: Trobat <i>Estado:</i> Encontrado		
X, Y UTM-ETRS89: (m) X: 689217,747 Y: 4389937,895		Altitud ortomètrica i el·lipsoidal (m) <i>Altitud ortométrica y elipsoidal (m)</i> H(orto): 446,109 h(el): 497,26
Tipus de senyal: Molló de pedres soltes sobre base de mamposteria. <i>Tipo de señal:</i> Mojón de piedras sueltas sobre base de mampostería.		

Situació / Situación

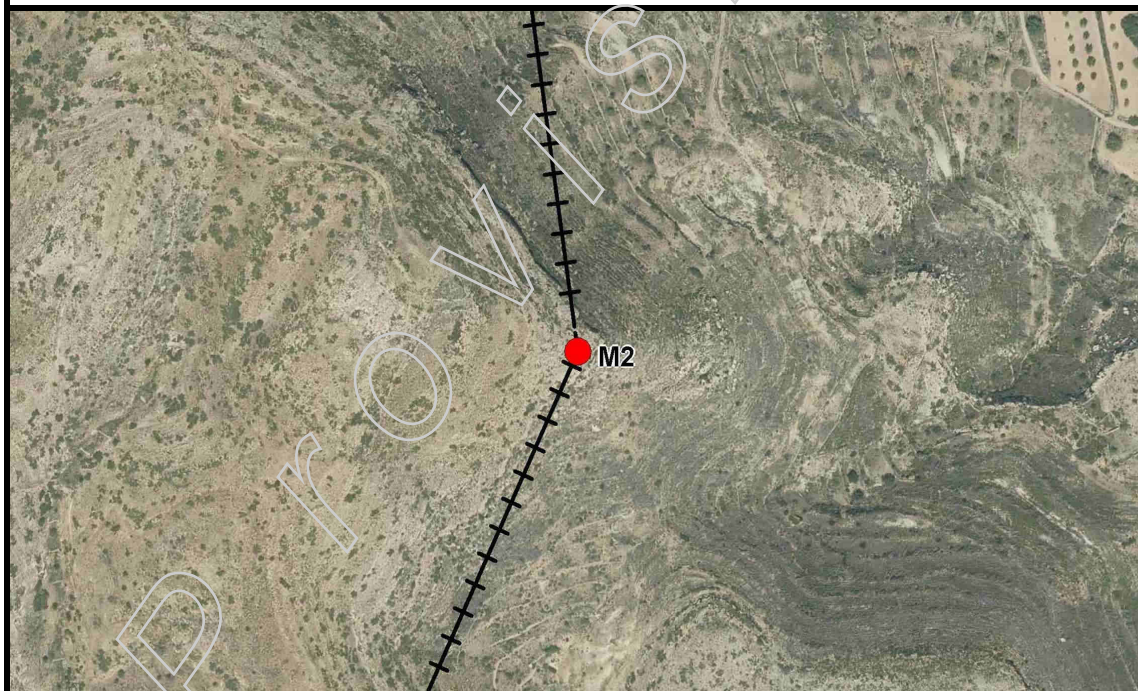

Descripció d'ubicació: / *Descripción de ubicación:*

Situat en el lloc denominat "Peña del Serrano", en terrenys de bosc baix.

Situado en el sitio denominado Peña del Serrano, en terrenos de monte bajo.

Geometria línia a punt anterior: / *Geometría línea al punto anterior:*

Recta

Recta

Comentaris: / *Comentarios:*

El molló es troba en bon estat. La cota està observada en el sòl. Les dimensions aproximades són: 0,80m d'altura i 1,70m de circumferència

El mojón se encuentra en buen estado. La cota está observada en el suelo. Las dimensiones aproximadas son: 0,80m de altura y 1,70m de circumferència

Croquis:

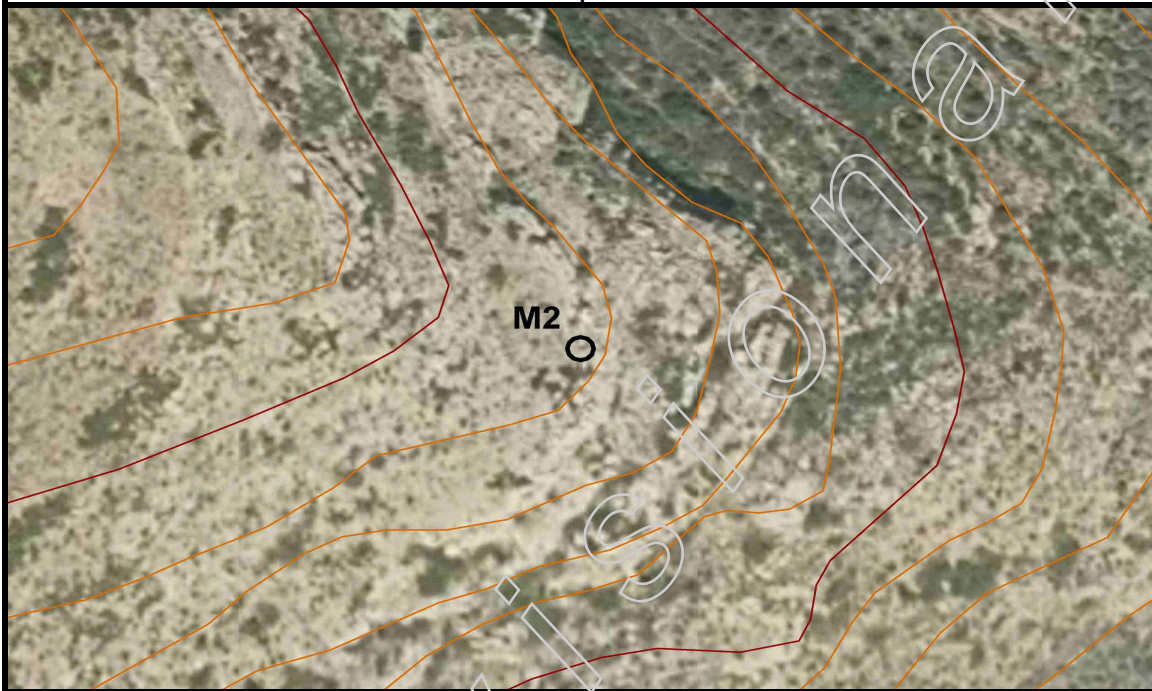

Fotografia panoràmica / Fotografía panorámica



DELIMITACIÓ MUNICIPAL
DELIMITACIÓN MUNICIPAL



LÍNIA LÍMIT ENTRE ELS TERMES MUNICIPALS DE BUGARRA I CHULILLA
LÍNEA LÍMITE ENTRE LOS TÉRMINOS MUNICIPALES DE BUGARRA Y CHULILLA

Nom del molló: M3 <i>Nombre del mojón:</i> M3	Data de visita / Fecha de visita: 12/09/2018	
Tipus de punt: Molló verdader mesurat <i>Tipo de punto:</i> Mojón verdadero medido		
Estat: Trobat <i>Estado:</i> Encontrado		
X, Y UTM-ETRS89: (m) X: 689037,501 Y: 4391241,899		Altitud ortomètrica i el·lipsoidal (m) <i>Altitud ortométrica y elipsoidal (m)</i> H(orto): 349,112 h(el): 400,28
Tipus de senyal: Molló de forma cònica de calç i cant. <i>Tipo de señal:</i> Mojón de forma cónica de cal y canto.		

Situació / Situación

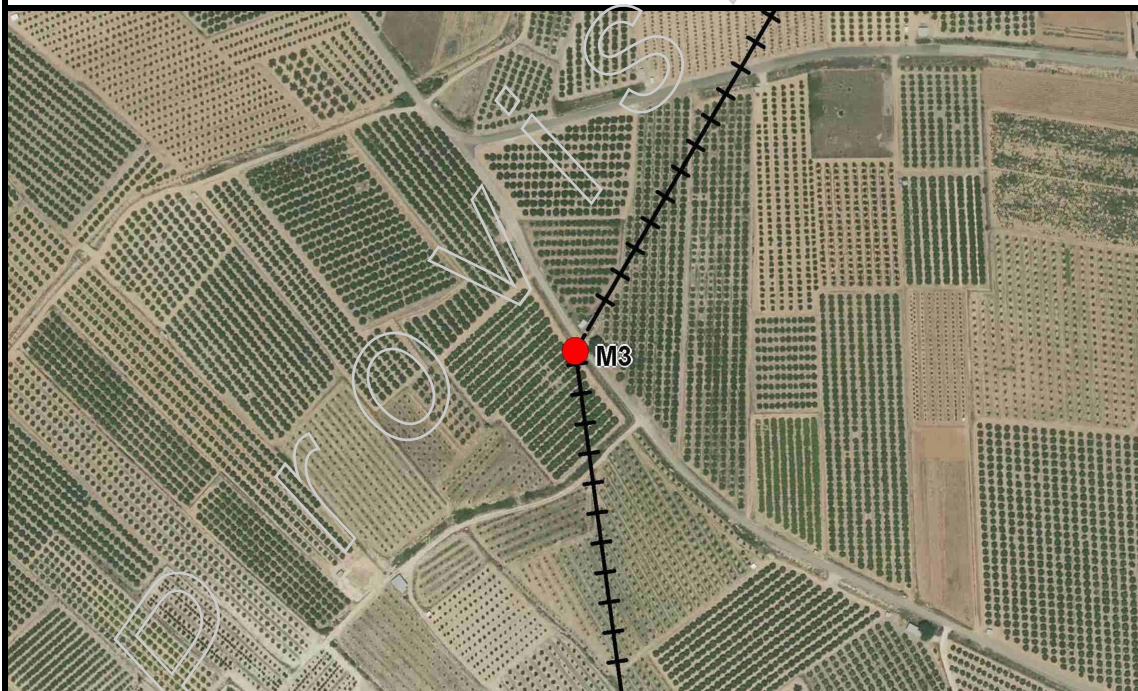

Descripció d'ubicació: / *Descripción de ubicación:*

Situat en el paratge denominat "El Campillo", en l'entrada a un camp de cultiu.

Situado en el paraje denominado El Campillo, en la entrada a un campo de cultivo.

Geometria línia a punt anterior: / *Geometría línea al punto anterior:*

Recta

Recta

Comentaris: / *Comentarios:*

El molló es troba en bon estat. La cota està observada en el sòl. Les dimensions aproximades són: 1,40 m d'altura i 2,60m i 4,30m de diàmetre

El mojón se encuentra en buen estado. La cota está observada en el suelo. Las dimensiones aproximadas son: 1,40m de altura y 2,60m y 4,30m de diámetro

Croquis:

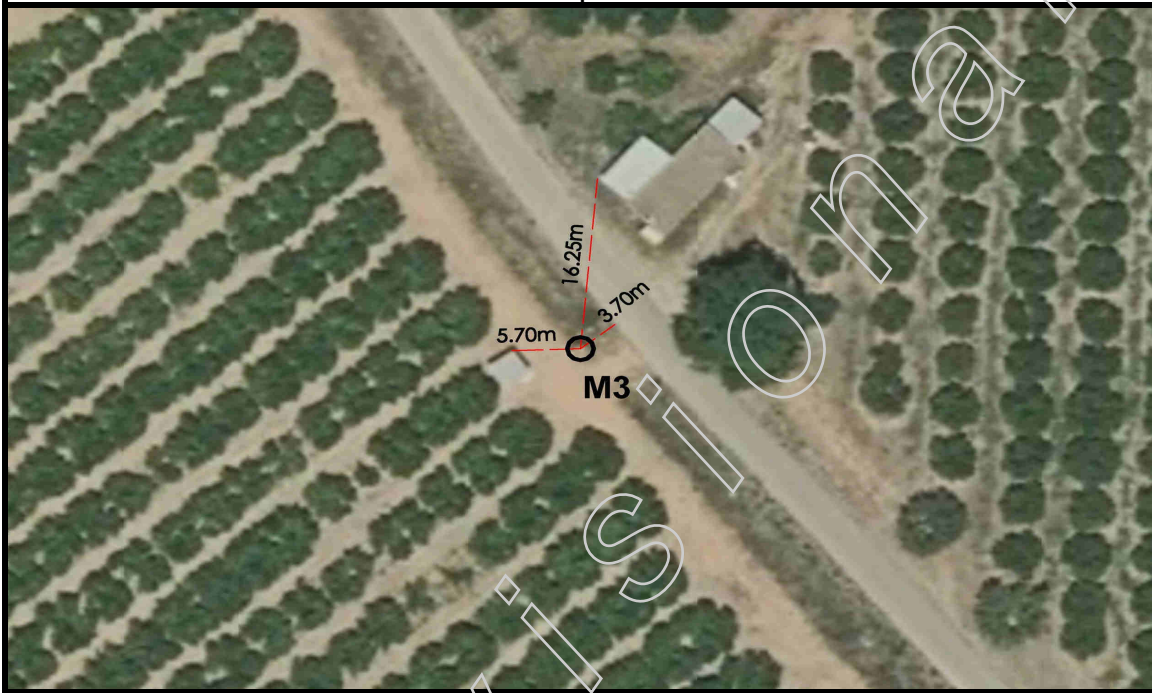

Fotografia panoràmica / Fotografía panorámica



DELIMITACIÓ MUNICIPAL
DELIMITACIÓN MUNICIPAL



LÍNIA LÍMIT ENTRE ELS TERMES MUNICIPALS DE BUGARRA I CHULILLA
LÍNEA LÍMITE ENTRE LOS TÉRMINOS MUNICIPALES DE BUGARRA Y CHULILLA

Nom del molló: M4 <i>Nombre del mojón:</i> M4	Data de visita / Fecha de visita: 12/09/2018	
Tipus de punt: Molló verdader mesurat <i>Tipo de punto:</i> Mojón verdadero medido		
Estat: Trobat <i>Estado:</i> Encontrado		
X, Y UTM-ETRS89: (m) X: 689317,941 Y: 4391710,55		Altitud ortomètrica i el·lipsoidal (m) <i>Altitud ortométrica y elipsoidal (m)</i> H(orto): 345,565 h(el): 396,73
Tipus de senyal: Molló de forma cònica de calç i cant. <i>Tipo de señal:</i> Mojón de forma cónica de cal y canto.		

Situació / Situación

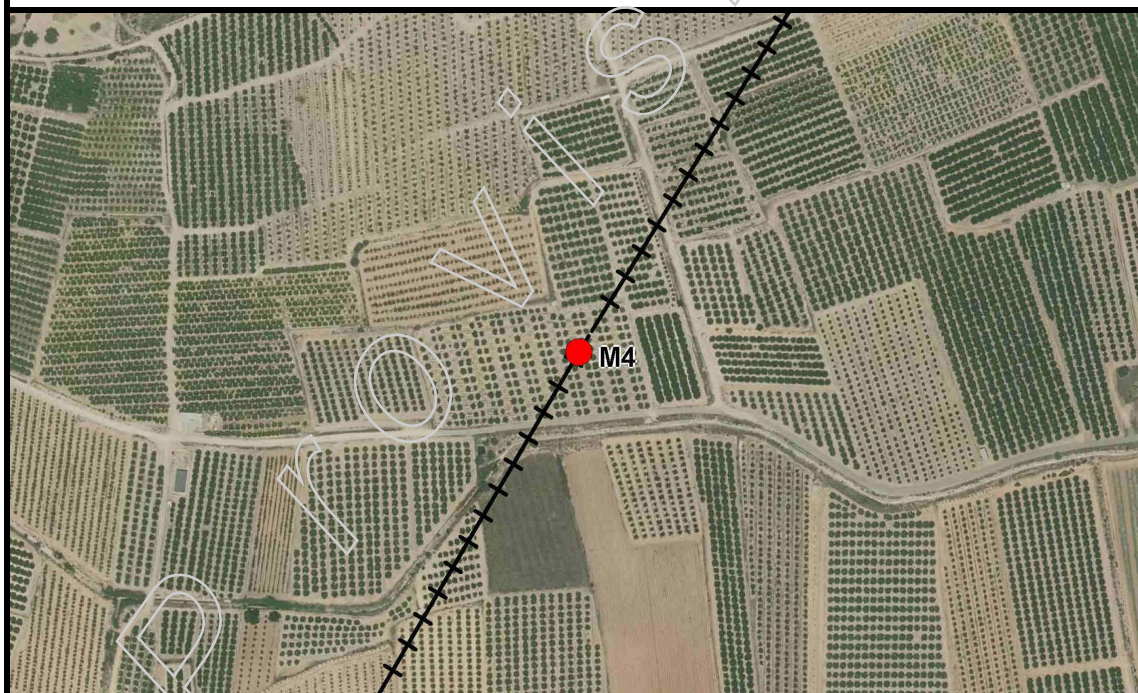

Descripció d'ubicació: / *Descripción de ubicación:*

Està situat en el paratge denominat "El Campillo", enmig d'un terreny de cultiu

Está situado en el paraje denominado El Campillo, en mitad de un terreno de cultivo.

Geometria línia a punt anterior: / *Geometría línea al punto anterior:*

Recta

Recta

Comentaris: / *Comentarios:*

El molló es troba en bon estat. La cota està observada en el sòl. Les dimensions aproximades són: 1,20 m d'altura i 2,00m i 3,85m de diàmetre

El mojón se encuentra en buen estado. La cota está observada en el suelo. Las dimensiones aproximadas son: 1,20m de altura y 2,00 y 3,85m de diámetro

Croquis:



Fotografia panoràmica / Fotografía panorámica



DELIMITACIÓ MUNICIPAL
DELIMITACIÓN MUNICIPAL



LÍNIA LÍMIT ENTRE ELS TERMES MUNICIPALS DE BUGARRA I CHULILLA
LÍNEA LÍMITE ENTRE LOS TÉRMINOS MUNICIPALES DE BUGARRA Y CHULILLA

Nom del molló: M5 <i>Nombre del mojón:</i> M5	Data de visita / Fecha de visita: 12/09/2018	
Tipus de punt: Molló verdader mesurat <i>Tipo de punto:</i> Mojón verdadero medido		
Estat: Trobat <i>Estado:</i> Encontrado		
X, Y UTM-ETRS89: (m) X: 689466,548 Y: 4391945,426		Altitud ortomètrica i el·lipsoidal (m) <i>Altitud ortométrica y elipsoidal (m)</i> H(orto): 350,629 h(el): 401,79
Tipus de senyal: Molló de forma cònica de calç i cant. <i>Tipo de señal:</i> Mojón de forma cónica de cal y canto.		

Situació / Situación

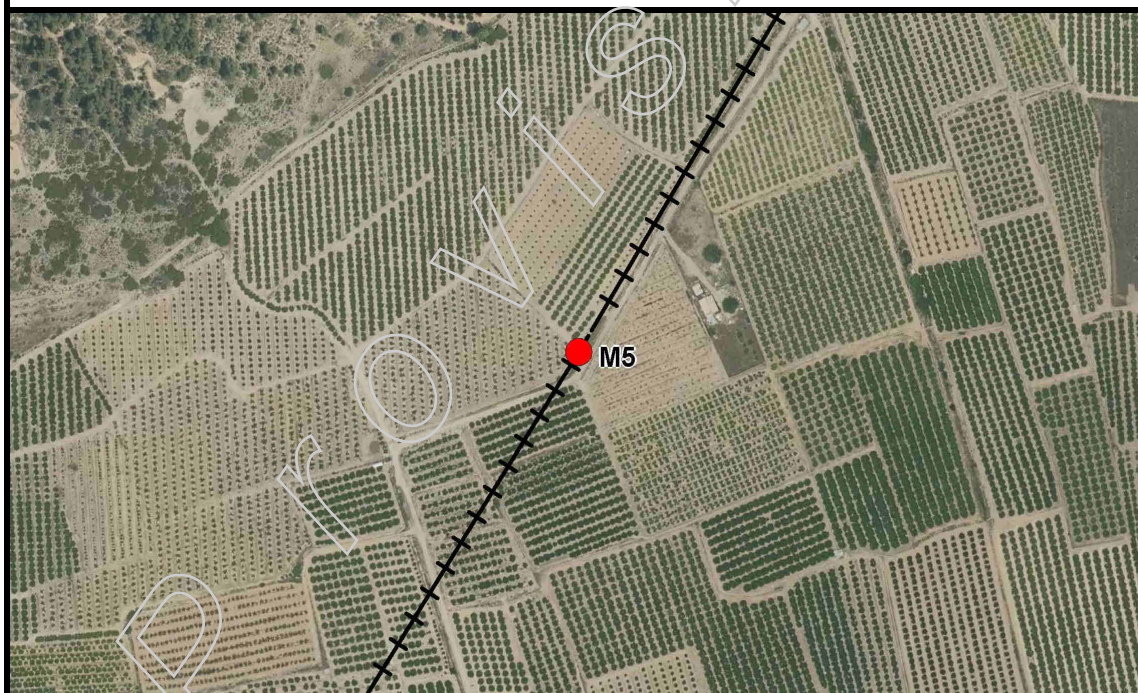

Descripció d'ubicació: / *Descripción de ubicación:*

Està situat en el paratge denominat "El Campillo", en la falda del "Cerro Gordo" en llinda de terrenys de cultiu.

Está situado en el paraje denominado El Campillo, en la falda del Cerro Gordo, en linde de terrenos de cultivo.

Geometria línia a punt anterior: / *Geometría línea al punto anterior:*

Recta

Recta

Comentaris: / *Comentarios:*

El molló es troba en bon estat. La cota està observada en el sòl. Les seues dimensions aproximades són: 2,00 m d'altura i 2,00m i 3,90m de diàmetre

El mojón se encuentra en buen estado. La cota está observada en el suelo. Sus dimensiones aproximadas son: 2,00m de altura y 2,00 y 3,90m de diámetro

Croquis:

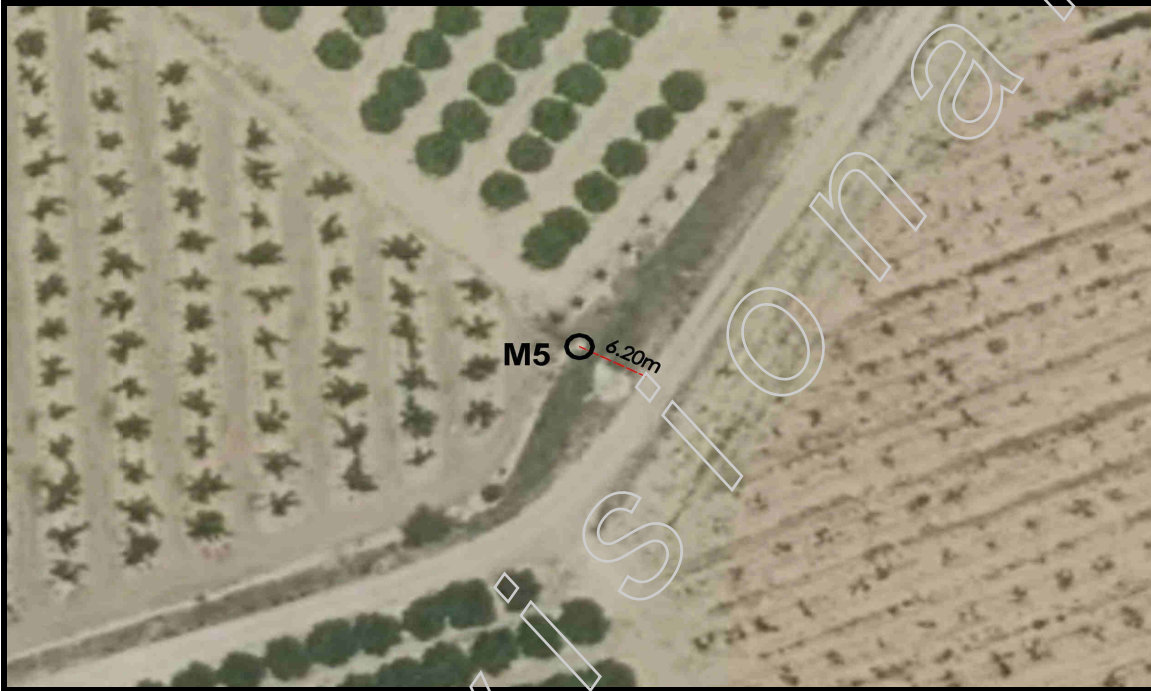

Fotografia panoràmica / Fotografía panorámica

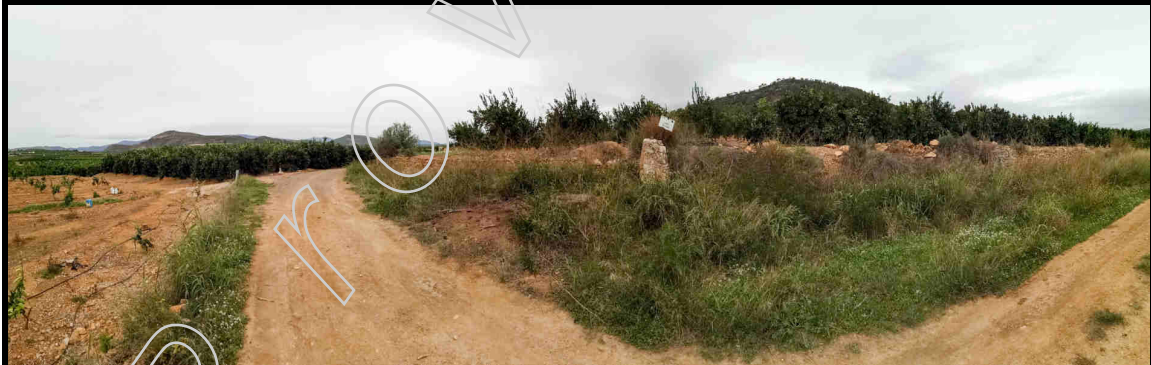

DELIMITACIÓ MUNICIPAL
DELIMITACIÓN MUNICIPAL



LÍNIA LÍMIT ENTRE ELS TERMES MUNICIPALS DE BUGARRA I CHULILLA
LÍNEA LÍMITE ENTRE LOS TÉRMINOS MUNICIPALES DE BUGARRA Y CHULILLA

Nom del molló: M6-M4T <i>Nombre del mojón:</i> M6-M4T	Data de visita / Fecha de visita: 12/09/2018
Tipus de punt: Molló verdader mesurat <i>Tipo de punto:</i> Mojón verdadero medido	
Estat: Trobat <i>Estado:</i> Encontrado.	
X, Y UTM-ETRS89: (m) X: 689759,612 Y: 4392430,676	
Tipus de senyal: Molló de forma cònica de calç i cant. <i>Tipo de señal:</i> Mojón de forma cónica de cal y canto.	

Situació / Situación

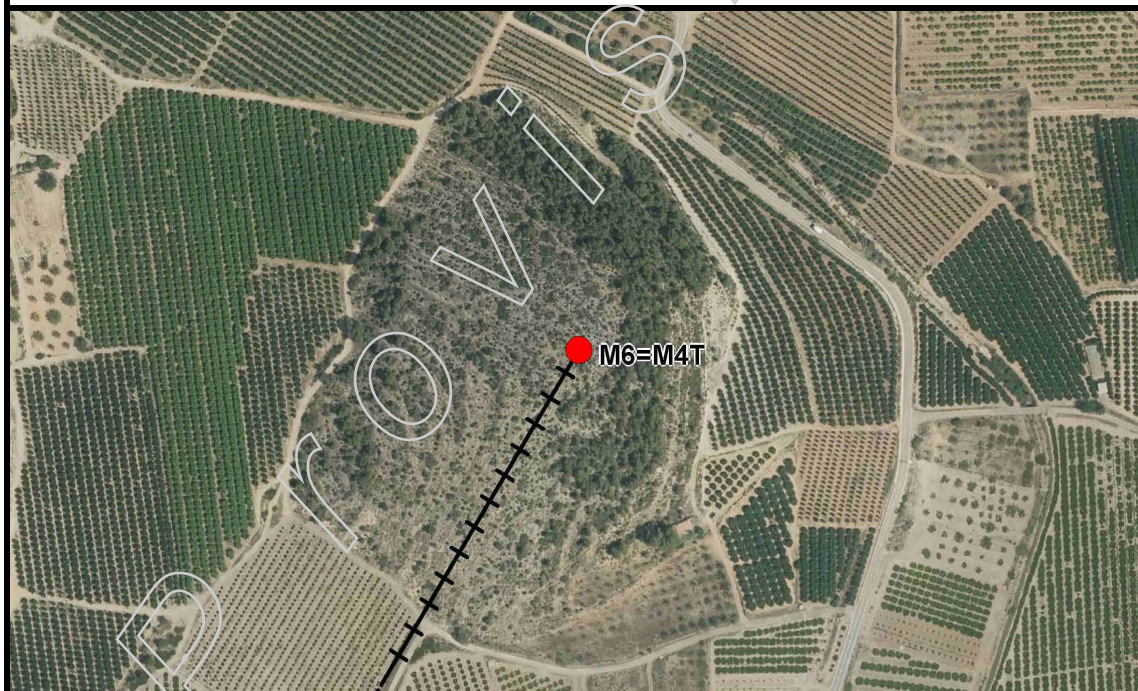

Descripció d'ubicació: / *Descripción de ubicación:*

Situat a la part alta del "Cerrito de las Cabras", en terreny de bosc baix. És comú aquest molló als termes municipals de Chulilla, Bugarra, Llíria i Villar del Arzobispo.

Situado en lo alto del Cerrito de las Cabras, en terreno de monte bajo. Es común este mojón a los términos municipales de Chulilla, Bugarra, Llíria y Villar del Arzobispo.

Geometria línia a punt anterior: / *Geometría línea al punto anterior:*

Recta

Recta

Comentaris: / *Comentarios:*

El molló es troba en bon estat. La cota està observada en el sòl.

El mojón se encuentra en buen estado. La cota está observada en el suelo.

Croquis:

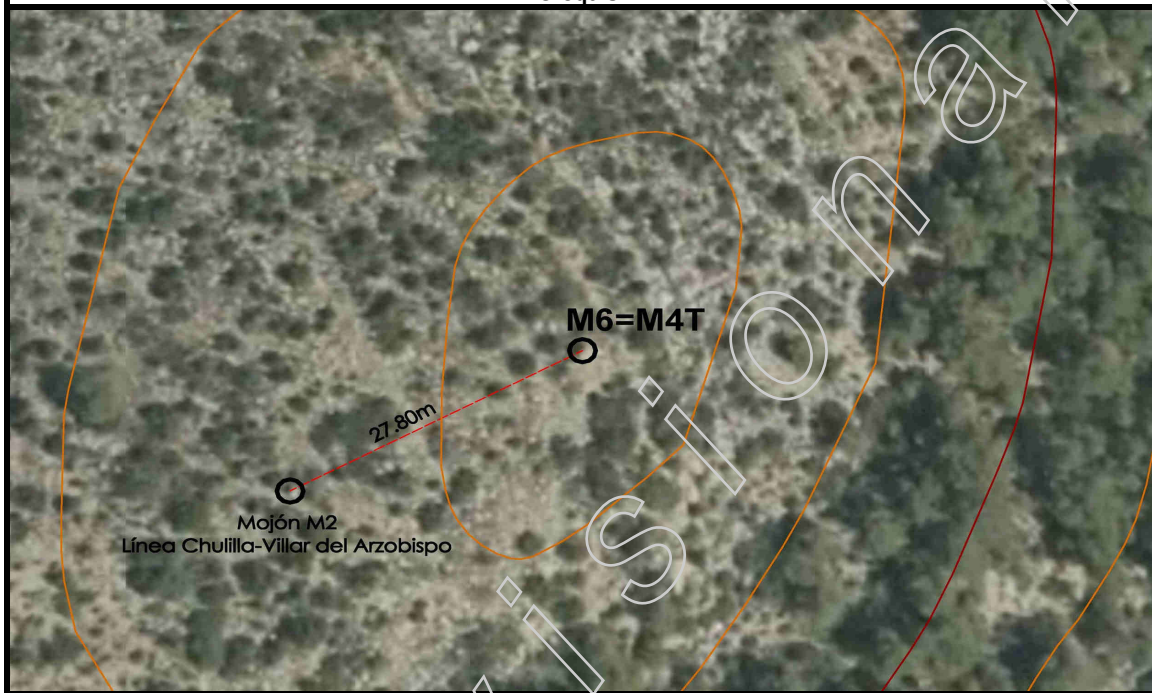

Fotografia panoràmica / Fotografía panorámica

