

DELIMITACIÓ MUNICIPAL
DELIMITACIÓ MUNICIPAL



LÍNIA LÍMIT ENTRE ELS TERMES MUNICIPALS DE POBLA DE VALLBONA I BÉTERA
LÍNEA LÍMITE ENTRE LOS TÉRMINOS MUNICIPALES DE POBLA DE VALLBONA Y BÉTERA

Nom del molló: <i>Nombre del mojón:</i>	M1 - M3T M1 - M3T	Data de visita / Fecha de visita: 22/08/2017
Tipus de punt: <i>Tipo de punto:</i>	Molló Verdader Mesurat Mojón Verdadero Medido	
Estat: <i>Estado:</i>	Trobat Encontrado	
X, Y UTM-ETRS89: (m)	Altitud ortomètrica i el·lipsoïdal (m) <i>Altitud ortométrica y elipsoidal (m)</i>	
X: 713581,348 Y: 4390970,632	H(orto): 164,16 h(el): 214,81	
Tipus de senyal: <i>Tipo de señal:</i>	Molló de calç i cant de forma cònica Mojón de cal y canto de forma cónica	

Situació / Situación

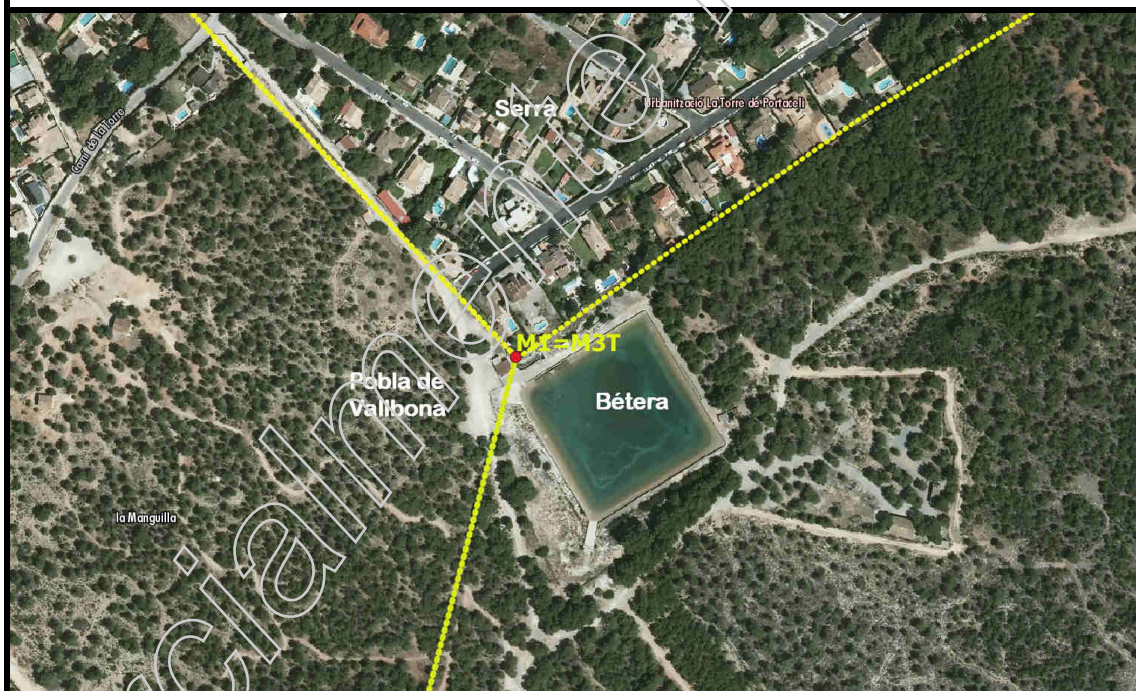

Descripció d'ubicació: / *Descripción de ubicación:*

Situat en el lloc denominat "la Manguilla", dins del recinte de la comunitat de regants de Bétera. Fita comuna als termes municipals de la Pobla de Vallbona, Bétera i Serra.

Situado en el sitio denominado la Manguilla, dentro del recinto de la comunidad de regantes de Bétera. Mojón común a los términos municipales de la Pobla de Vallbona, Bétera y Serra.

Geometria línia a punt anterior: / *Geometría línea al punto anterior:*

Comentaris: / *Comentarios:*

El molló es troba en bon estat de conservació. En l'actualitat té una altura de 2.10 m i un diàmetre superior de 0.20 m i inferior d'.90 m. La cota està observada en el sòl.

El mojón se encuentra en buen estado de conservación. En la actualidad tiene una altura de 2.10 m y un diámetro superior de 0.20 m e inferior de 1.90 m. La cota está observada en el suelo.

Croquis:



Fotografia panoràmica / Fotografía panorámica



DELIMITACIÓ MUNICIPAL
DELIMITACIÓ MUNICIPAL



LÍNIA LÍMIT ENTRE ELS TERMES MUNICIPALS DE POBLA DE VALLBONA I BÉTERA
LÍNEA LÍMITE ENTRE LOS TÉRMINOS MUNICIPALES DE POBLA DE VALLBONA Y BÉTERA

Nom del molló: M2 <i>Nombre del mojón:</i> M2	Data de visita / Fecha de visita: 20/08/2018
Tipus de punt: Molló Verdader Mesurat <i>Tipo de punto:</i> Mojón Verdadero Medido	
Estat: Trobat <i>Estado:</i> Encontrado	
X, Y UTM-ETRS89: (m) X: 713487,667 Y: 4390615,659	
Tipus de senyal: Molló de calç i cant de forma cònica <i>Tipo de señal:</i> Mojón de cal y canto de forma cónica	

Situació / Situación



Descripció d'ubicació: / *Descripción de ubicación:*

Situat en el lloc denominat "la Manguilla", en terreny de muntanya.

Situado en el sitio denominado la Manguilla, en terreno de monte.

Geometria línia a punt anterior: / *Geometría línea al punto anterior:*

La línia de terme reconeguda entre este molló i l'anterior és la línia recta que els uneix.

La línea de término reconocida entre este mojón y el anterior es la línea recta que los une.

Comentaris: / *Comentarios:*

El molló es troba en bon estat de conservació, però envoltat de pins. En l'actualitat té una altura de 2.20 metres, i un diàmetre superior de 0.10 m i inferior de 2.12 m. La cota està observada en el sòl.

El mojón se encuentra en buen estado de conservación, pero rodeado de pinos. En la actualidad tiene una altura de 2.20 metros, y un diámetro superior de 0.10 m e inferior de 2.12 m. La cota está observada en el suelo.

Croquis:



Fotografia panoràmica / Fotografía panorámica



DELIMITACIÓ MUNICIPAL
DELIMITACIÓ MUNICIPAL



LÍNIA LÍMIT ENTRE ELS TERMES MUNICIPALS DE POBLA DE VALLBONA I BÉTERA
LÍNEA LÍMITE ENTRE LOS TÉRMINOS MUNICIPALES DE POBLA DE VALLBONA Y BÉTERA

Nom del molló: M3 <i>Nombre del mojón:</i> M3	Data de visita / Fecha de visita: 20/08/2018
Tipus de punt: Molló Verdader Mesurat <i>Tipo de punto:</i> Mojón Verdadero Medido	
Estat: Trobat <i>Estado:</i> Encontrado	
X, Y UTM-ETRS89: (m) X: 713350,233 Y: 4390071,017	
Tipus de senyal: Molló de calç i cant de forma cònica <i>Tipo de señal:</i> Mojón de cal y canto de forma cónica	

Situació / Situación

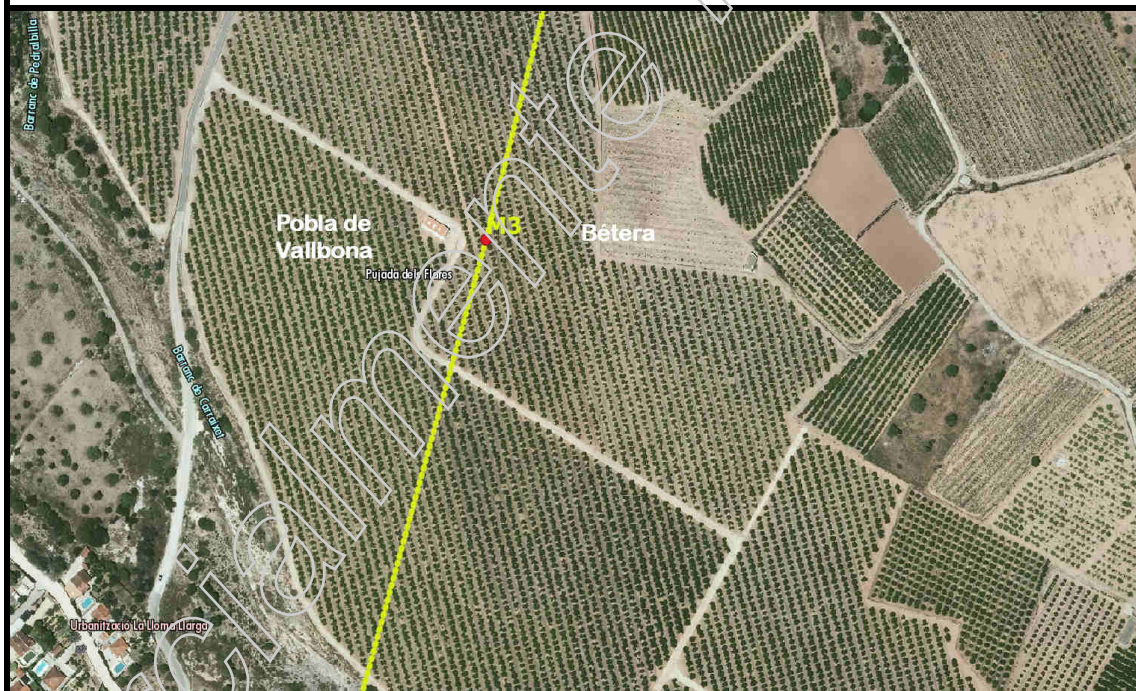

Descripció d'ubicació: / *Descripción de ubicación:*

Situat en el lloc denominat Pujada dels Flares (partida del "Barranco", segons acta), en antic terreny de vinya que actualment es correspon amb un camp de tarongers.

Situado en el sitio denominado Pujada dels Flares (partida del Barranco, según acta), en antiguo terreno de viña que actualmente se corresponde con un campo de naranjos.

Geometria línia a punt anterior: / *Geometría línea al punto anterior:*

La línia de terme reconeguda entre este molló i l'anterior és la línia recta que els uneix.

La línea de término reconocida entre este mojón y el anterior es la línea recta que los une.

Comentaris: / *Comentarios:*

El molló es troba en un bon estat de conservació, però rodejat de tarongers. En l'actualitat té una altura d'1.8 m, i un diàmetre superior de 0.20 m i inferior d'1.10 m. La cota està observada en el sòl.

El mojón se encuentra en un buen estado de conservación, pero rodeado de naranjos. En la actualidad tiene una altura de 1.8 m, y un diametro superior de 0.20 m e inferior de 1.10 m. La cota está observada en el suelo.

Croquis:

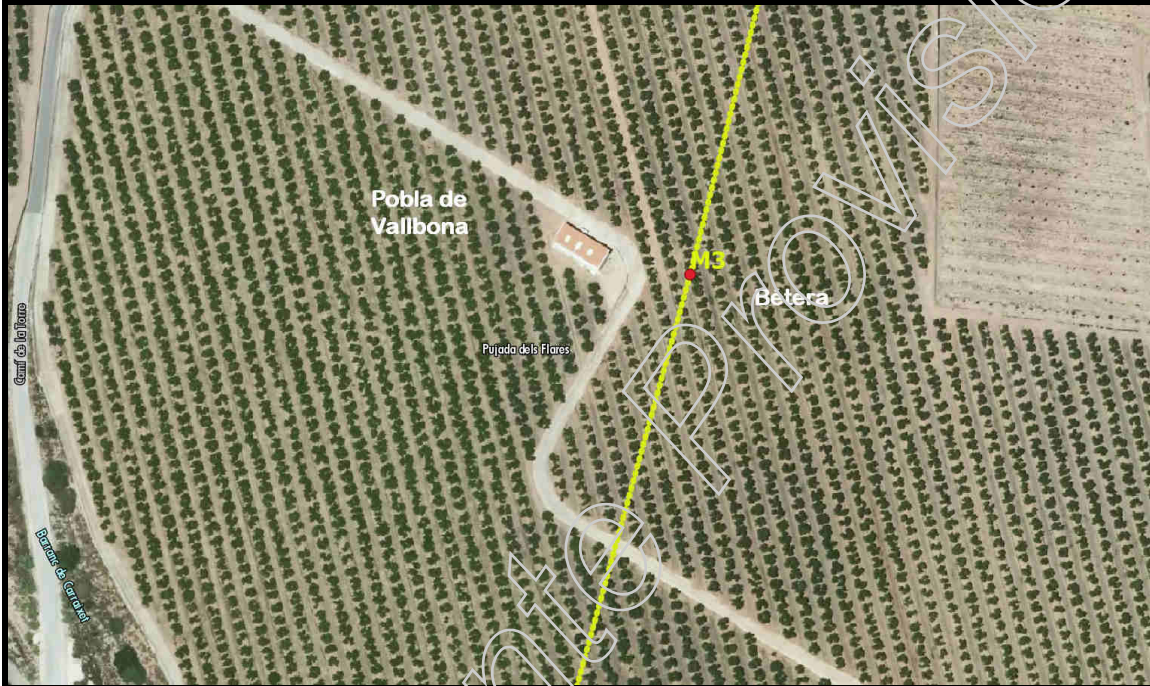

Fotografia panoràmica / Fotografía panorámica



DELIMITACIÓ MUNICIPAL
DELIMITACIÓ MUNICIPAL



LÍNIA LÍMIT ENTRE ELS TERMES MUNICIPALS DE POBLA DE VALLBONA I BÉTERA
LÍNEA LÍMITE ENTRE LOS TÉRMINOS MUNICIPALES DE POBLA DE VALLBONA Y BÉTERA

Nom del molló: M4 <i>Nombre del mojón:</i> M4	Data de visita / Fecha de visita: 20/08/2018
Tipus de punt: Molló Verdader Mesurat <i>Tipo de punto:</i> Mojón Verdadero Medido	
Estat: Trobat <i>Estado:</i> Encontrado	
X, Y UTM-ETRS89: (m) X: 713203,612 Y: 4389541,216	
Altitud ortomètrica i el·lipsoïdal (m) <i>Altitud ortométrica y elipsoidal (m)</i> H(orto): 141,877 h(el): 192,485	
Tipus de senyal: Molló de calç i cant de forma cònica <i>Tipo de señal:</i> Mojón de cal y canto de forma cónica	

Situació / Situación

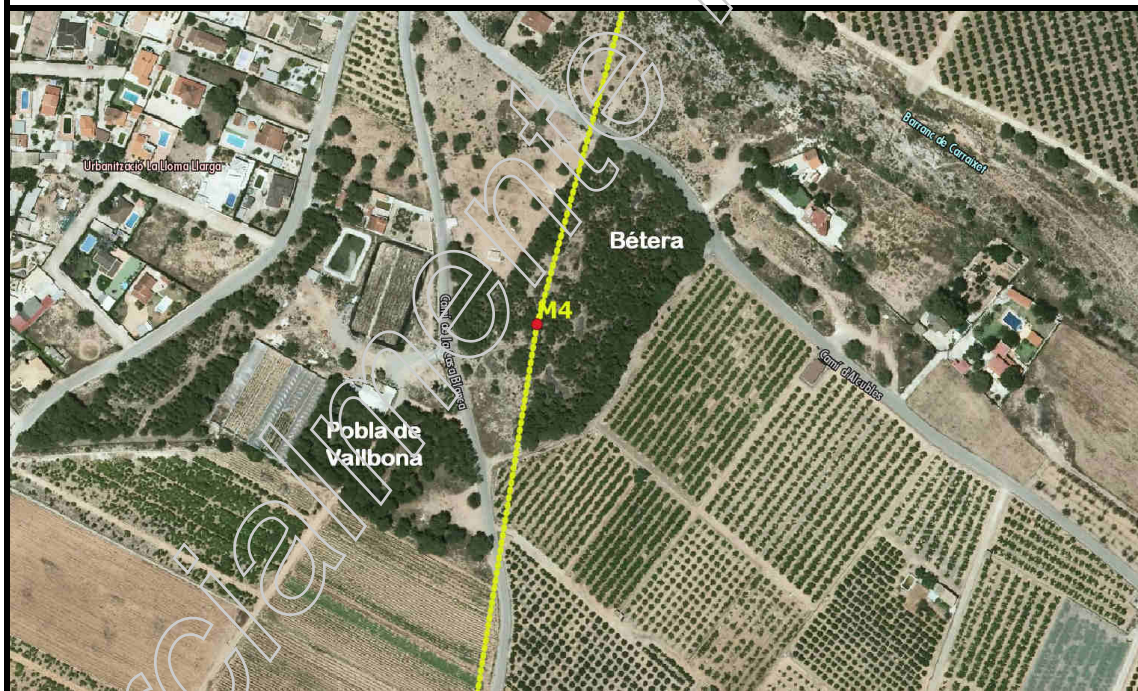

Descripció d'ubicació: / *Descripción de ubicación:*

Està situat prop de la intersecció entre el Camí de la Casa Blanca i Camí d'Alcubles al sud-est de la Urbanització la Llima LLarga ("Corral de los Frailes", segons acta), en antic terreny de garroferes que actualment es correspon amb una pinada.

Se encuentra situado cerca de la intersección entre el Camí de la Casa Blanca y Camí d'Alcubles al SE de la Urbanització la Llima LLarga (Corral de los Frailes, según acta), en antiguo terreno de algarrobos, actualmente se corresponde con una pinada.

Geometria línia a punt anterior: / *Geometría línea al punto anterior:*

La línia de terme reconeguda entre este molló i l'anterior és la línia recta que els uneix.

La línea de término reconocida entre este mojón y el anterior es la línea recta que los une.

Comentaris: / *Comentarios:*

El molló es troba en bon estat de conservació, però envoltat de pins. En l'actualitat té una altura d'1.8 m i un diàmetre superior de 0.90 m i inferior de 2.00 m.

El mojón se encuentra en buen estado de conservación, pero rodeado de pinos. En la actualidad tiene una altura de 1.8 m, y un diámetro superior de 0.90 m e inferior de 2.00 m. La cota está observada en el suelo.

Croquis:

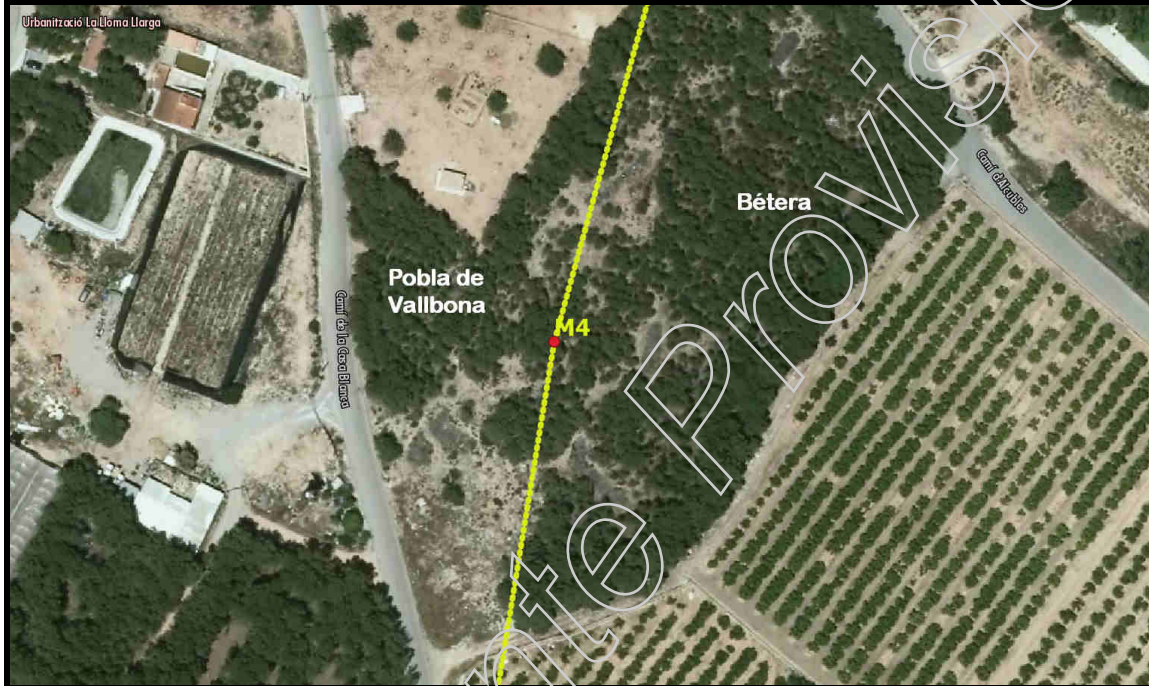

Fotografia panoràmica / Fotografía panorámica



DELIMITACIÓ MUNICIPAL
DELIMITACIÓ MUNICIPAL



LÍNIA LÍMIT ENTRE ELS TERMES MUNICIPALS DE POBLA DE VALLBONA I BÉTERA
LÍNEA LÍMITE ENTRE LOS TÉRMINOS MUNICIPALES DE POBLA DE VALLBONA Y BÉTERA

Nom del molló: M5 <i>Nombre del mojón:</i> M5	Data de visita / Fecha de visita: 20/08/2018
Tipus de punt: Molló Verdader Mesurat <i>Tipo de punto:</i> Mojón Verdadero Medido	
Estat: Trobat <i>Estado:</i> Encontrado	
X, Y UTM-ETRS89: (m) X: 713097,036 Y: 4388890,473	
Altitud ortomètrica i el·lipsoïdal (m) <i>Altitud ortométrica y elipsoidal (m)</i> H(orto): 130,333 h(el): 180,924	
Tipus de senyal: Molló de calç i cant de forma cònica <i>Tipo de señal:</i> Mojón de cal y canto de forma cónica	

Situació / Situación

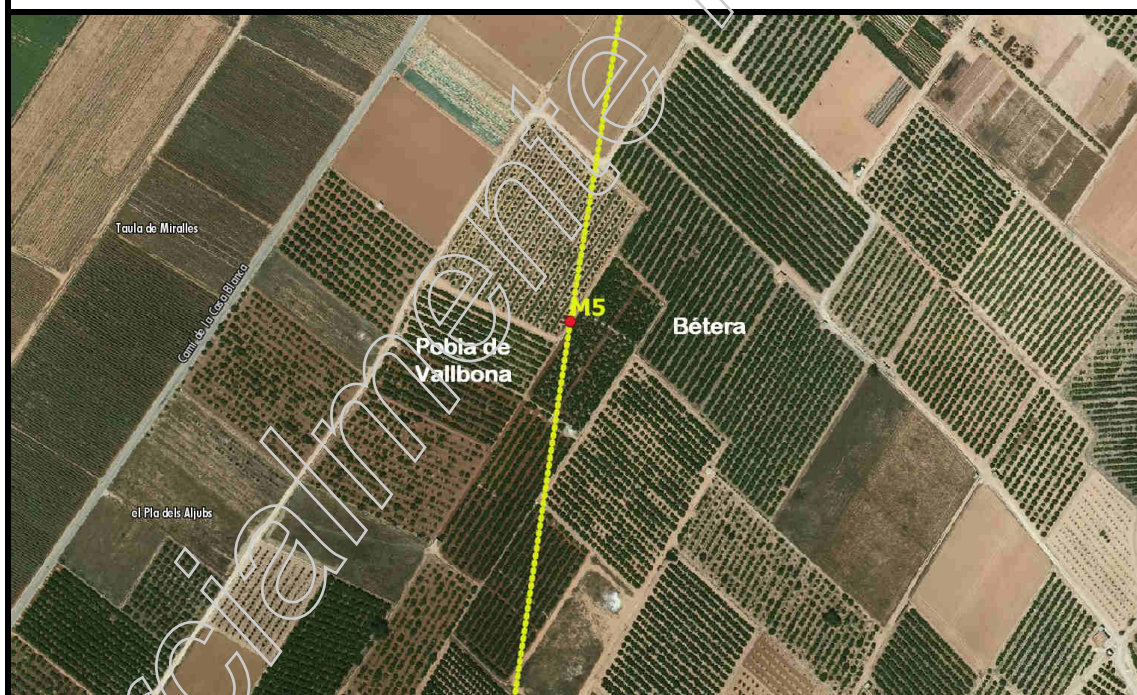

Descripció d'ubicació: / *Descripción de ubicación:*

Situat en el paratge denominat Plà dels Aljubs (Plà dels Alchups, segons acta), en antic terreny de vinya que actualment es correspon amb camps de tarongers.

Situado en el paraje denominado Plá dels Aljubs (Plá dels Alchups, según acta), en antiguos terrenos de viña que actualmente se corresponde con campos de naranjos.

Geometria línia a punt anterior: / *Geometría línea al punto anterior:*

La línia de terme reconeguda entre este molló i l'anterior és la línia recta que els uneix.

La línea de término reconocida entre este mojón y el anterior es la línea recta que los une.

Comentaris: / *Comentarios:*

El molló es troba en bon estat de conservació, però envoltat de tarongers. En l'actualitat té una altura d'1.3 m, i un diàmetre superior de 0.20 m i inferior d'1.00 m. La cota està observada en el sòl.

El mojón se encuentra en buen estado de conservación, pero rodeado de naranjos. En la actualidad tiene una altura de 1.3 m y un diámetro superior de 0.20 m e inferior de 1.00 m. La cota está observada en el suelo.

Croquis:

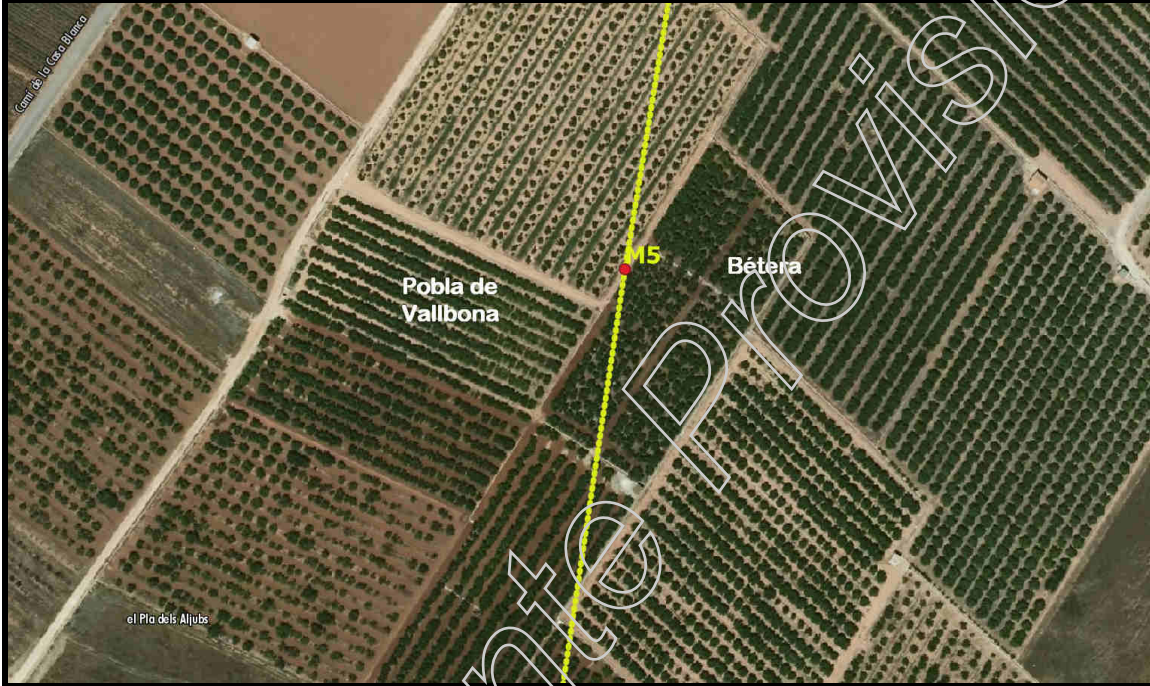

Fotografia panoràmica / Fotografía panorámica



DELIMITACIÓ MUNICIPAL
DELIMITACIÓ MUNICIPAL



LÍNIA LÍMIT ENTRE ELS TERMES MUNICIPALS DE POBLA DE VALLBONA I BÉTERA
LÍNEA LÍMITE ENTRE LOS TÉRMINOS MUNICIPALES DE POBLA DE VALLBONA Y BÉTERA

Nom del molló: M6 <i>Nombre del mojón:</i> M6	Data de visita / Fecha de visita: 26/10/2018
Tipus de punt: Molló Verdader Mesurat <i>Tipo de punto:</i> Mojón Verdadero Medido	
Estat: Trobat <i>Estado:</i> Encontrado	
X, Y UTM-ETRS89: (m) X: 712988,58 Y: 4388168,3	
Tipus de senyal: Placa d'acer <i>Tipo de señal:</i> Placa de acero	

Situació / Situación

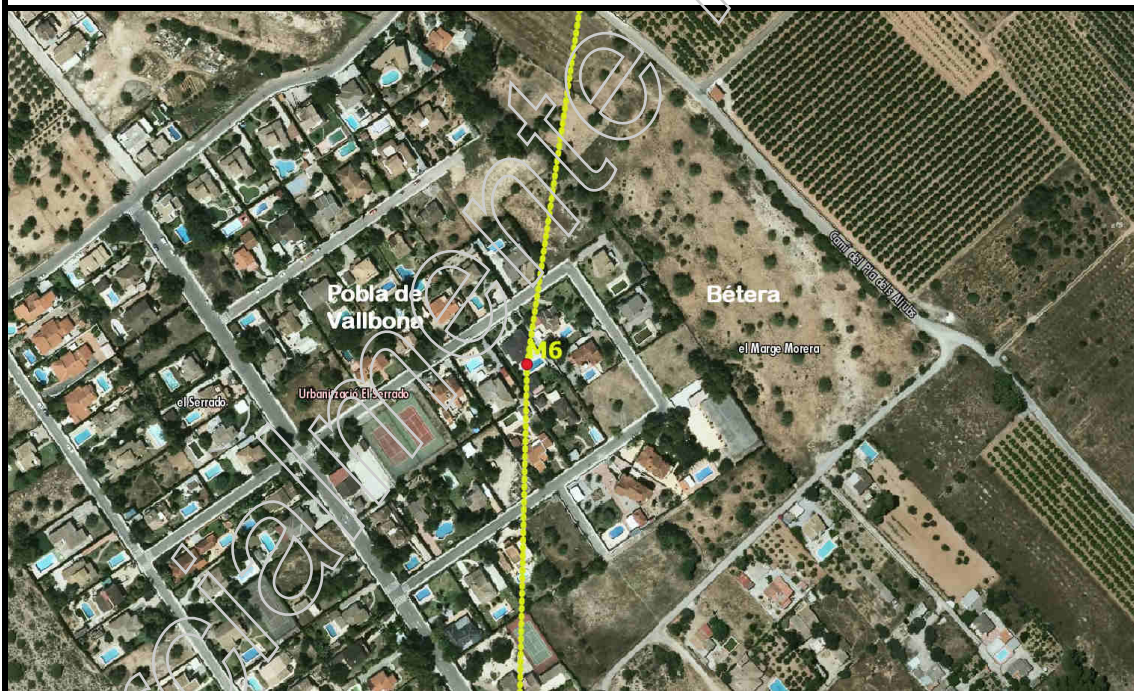

Descripció d'ubicació: / *Descripción de ubicación:*

Situat en la Urbanització El Serrado (lloc denominat "el Cerrao", segons l'acta), en antic terreny de garroferes, actualment es correspon amb una parcel·la urbanitzada i edificada.

Situado en la Urbanització El Serrado (sitio denominado el Cerrao, según el acta), en antiguo terreno de algarrobos, actualmente se corresponde con una parcela urbanizada y edificada.

Geometria línia a punt anterior: / *Geometría línea al punto anterior:*

La línia de terme reconeguda entre este molló i l'anterior és la línia recta que els uneix.

La línea de término reconocida entre este mojón y el anterior es la línea recta que los une.

Comentaris: / *Comentarios:*

El molló ho representa una placa d'acer, de 0.40 x 0.40 metres.

El mojón lo representa una placa de acero, de 0.40 x 0.40 metros.

Croquis:

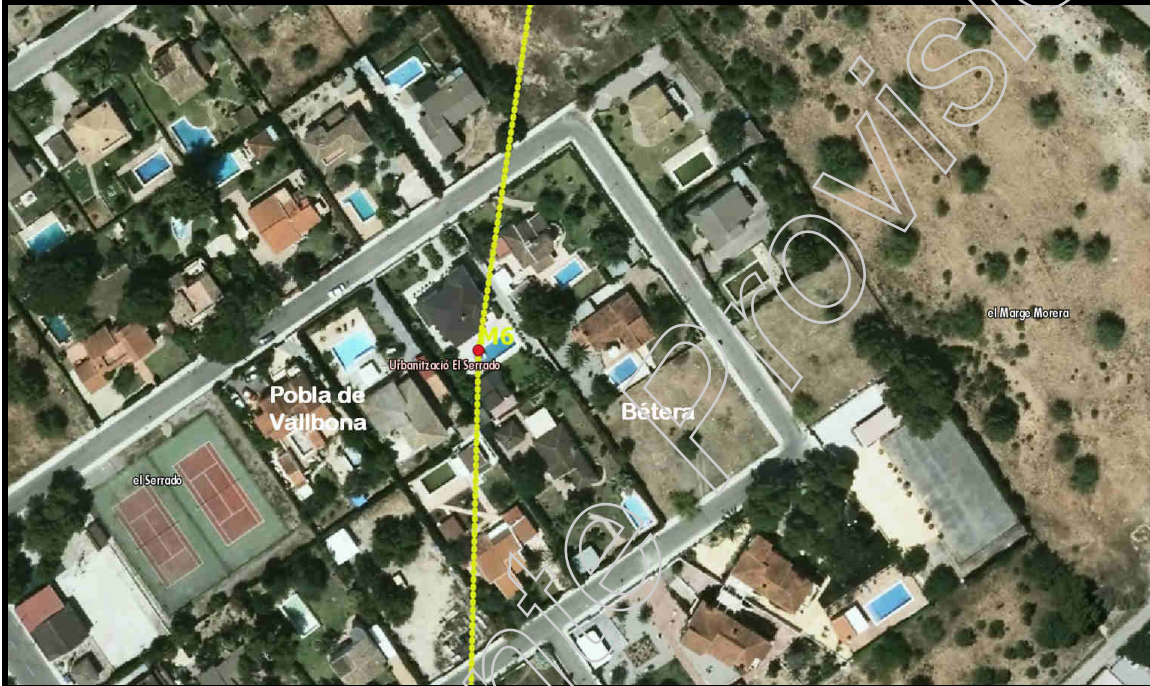

Fotografia panoràmica / Fotografía panorámica

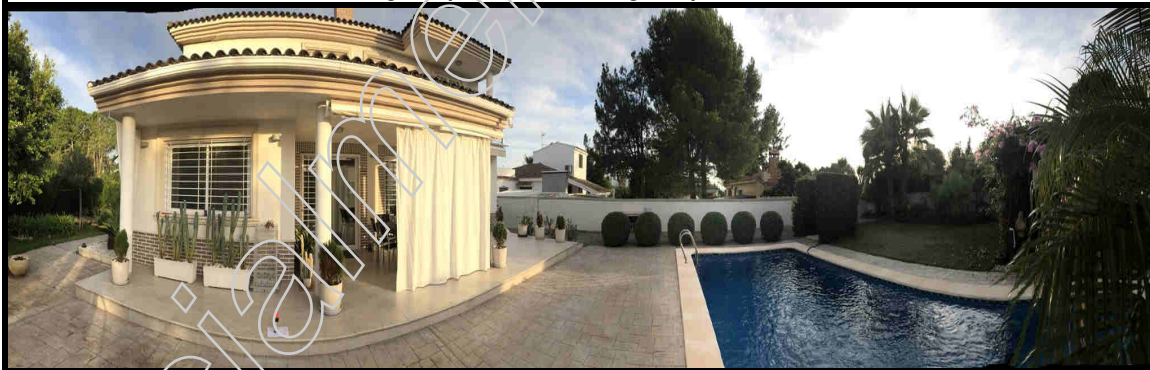

DELIMITACIÓ MUNICIPAL
DELIMITACIÓ MUNICIPAL



LÍNIA LÍMIT ENTRE ELS TERMES MUNICIPALS DE POBLA DE VALLBONA I BÉTERA
LÍNEA LÍMITE ENTRE LOS TÉRMINOS MUNICIPALES DE POBLA DE VALLBONA Y BÉTERA

Nom del molló: M7 <i>Nombre del mojón:</i> M7	Data de visita / Fecha de visita: 20/08/2018
Tipus de punt: Molló Verdader Mesurat <i>Tipo de punto:</i> Mojón Verdadero Medido	
Estat: Trobat <i>Estado:</i> Encontrado	
X, Y UTM-ETRS89: (m) X: 712978,578 Y: 4387713,086	
Altitud ortomètrica i el·lipsoïdal (m) <i>Altitud ortométrica y elipsoidal (m)</i> H(orto): 138,044 h(el): 188,606	
Tipus de senyal: Molló de calç i cant de forma cònica <i>Tipo de señal:</i> Mojón de cal y canto de forma cónica	

Situació / Situación

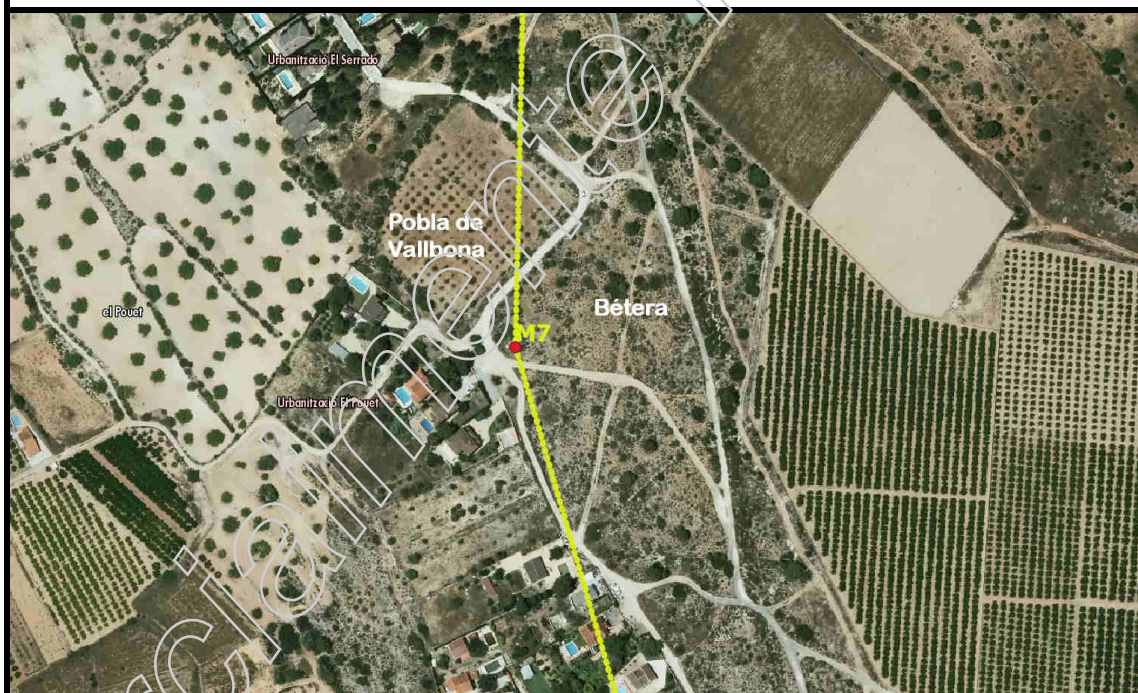

Descripció d'ubicació: / *Descripción de ubicación:*

Situat en el paratge denominat el Pouet (Plà de la Cova, segons acta) en terrenys de bosc baix.

Situado en el paraje denominado el Pouet (Plà de la Cova, según acta) en terrenos de monte bajo.

Geometria línia a punt anterior: / *Geometría línea al punto anterior:*

La línia de terme reconeguda entre este molló i l'anterior és la línia recta que els uneix.

La línea de término reconocida entre este mojón y el anterior es la línea recta que los une.

Comentaris: / *Comentarios:*

El molló es troba en bon estat de conservació. En l'actualitat té una altura de 2.10 m i un diàmetre superior de 0,40 m i inferior de 2.07 m. La cota està observada en el peu de la fita.

El mojón se encuentra en buen estado de conservación. En la actualidad tiene una altura de 2.10 m y un diámetro superior de 0.40 m e inferior de 2.07 m. La cota está observada en el pie del mojón.

Croquis:



Fotografia panoràmica / Fotografía panorámica



DELIMITACIÓ MUNICIPAL
DELIMITACIÓ MUNICIPAL



LÍNIA LÍMIT ENTRE ELS TERMES MUNICIPALS DE POBLA DE VALLBONA I BÉTERA
LÍNEA LÍMITE ENTRE LOS TÉRMINOS MUNICIPALES DE POBLA DE VALLBONA Y BÉTERA

Nom del molló: M8 <i>Nombre del mojón:</i> M8	Data de visita / Fecha de visita: 20/08/2018
Tipus de punt: Molló Verdader Mesurat <i>Tipo de punto:</i> Mojón Verdadero Medido	
Estat: Trobat <i>Estado:</i> Encontrado	
X, Y UTM-ETRS89: (m) X: 713164,532 Y: 4387076,689	
Tipus de senyal: Molló de calç i cant de forma cònica <i>Tipo de señal:</i> Mojón de cal y canto de forma cónica	

Situació / Situación

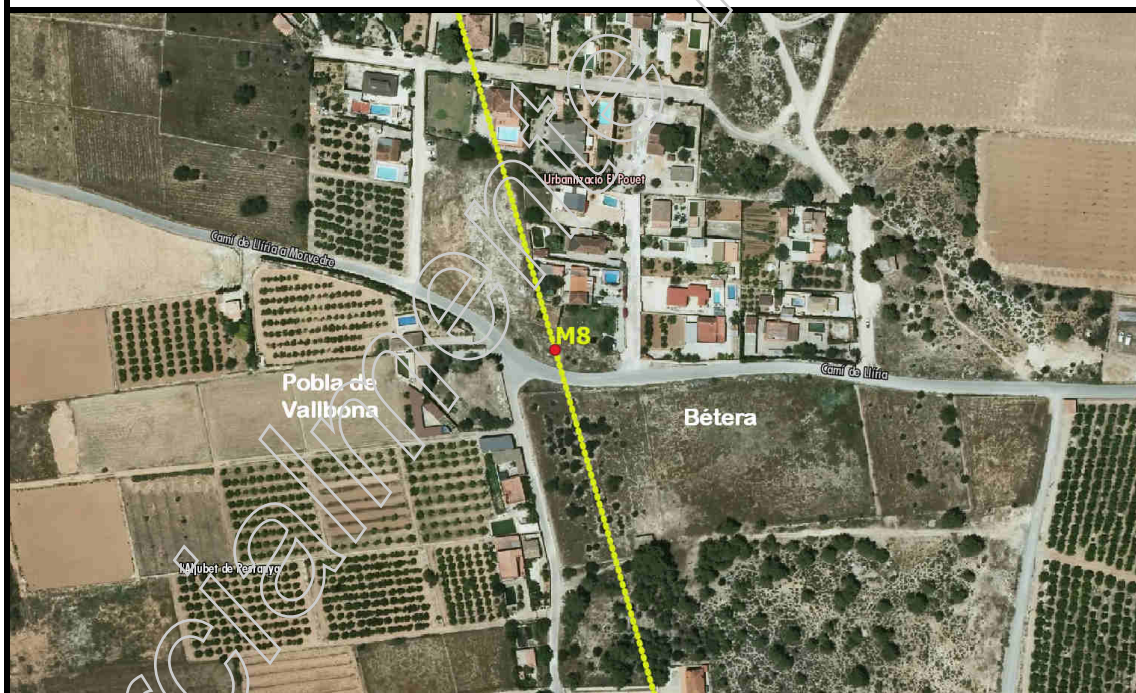

Descripció d'ubicació: / *Descripción de ubicación:*

Situat a la Urbanització El Pouet (Plà de la Cova, segons acta), al costat de l'antic camí de Bétera a Llíria, actualment denominat Camí de Llíria.

Situado en la Urbanització El Pouet (Plà de la Cova, según acta), junto al antiguo camino de Bétera a Llíria, actualmente denominado Camí de Llíria.

Geometria línia a punt anterior: / *Geometría línea al punto anterior:*

La línia de terme reconeguda entre este molló i l'anterior és la línia recta que els uneix.

La línea de término reconocida entre este mojón y el anterior es la línea recta que los une.

Comentaris: / *Comentarios:*

El molló es troba en bon estat de conservació, en una zona urbanitzada. En l'actualitat té una altura de 2.20 m, i un diàmetre superior de 0.20 m i inferior de 2.04 m. La cota està observada en el peu de la fita.

El mojón se encuentra en buen estado de conservación, en una zona urbanizada. En la actualidad tiene una altura de 2.20 m, y un diámetro superior de 0.20 m e inferior de 2.04 m. La cota está observada en el pie del mojón.

Croquis:



Fotografia panoràmica / Fotografía panorámica

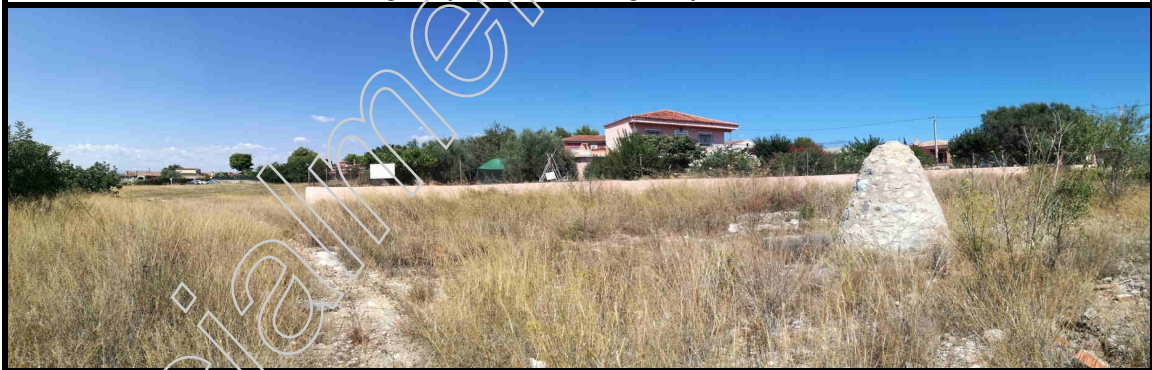

DELIMITACIÓ MUNICIPAL
DELIMITACIÓ MUNICIPAL



LÍNIA LÍMIT ENTRE ELS TERMES MUNICIPALS DE POBLA DE VALLBONA I BÉTERA
LÍNEA LÍMITE ENTRE LOS TÉRMINOS MUNICIPALES DE POBLA DE VALLBONA Y BÉTERA

Nom del molló: M9 <i>Nombre del mojón:</i> M9	Data de visita / Fecha de visita: 20/08/2018
Tipus de punt: Molló Verdader Mesurat <i>Tipo de punto:</i> Mojón Verdadero Medido	
Estat: Trobat <i>Estado:</i> Encontrado	
X, Y UTM-ETRS89: (m) X: 713421,943 Y: 4386193,424	
Altitud ortomètrica i el·lipsoïdal (m) <i>Altitud ortométrica y elipsoidal (m)</i> H(orto): 140,21 h(el): 190,734	
Tipus de senyal: Molló de calç i cant de forma cònica <i>Tipo de señal:</i> Mojón de cal y canto de forma cónica	

Situació / Situación



Descripció d'ubicació: / *Descripción de ubicación:*

Situat en la Urbanització La Sima (lloc denominat la Cova, segons acta), en terrenys erms.

Situado en la Urbanització La Sima (sitio denominado la Cova, según acta), en terrenos baldíos.

Geometria línia a punt anterior: / *Geometría línea al punto anterior:*

La línia de terme reconeguda entre este molló i l'anterior és la línia recta que els uneix.

La línea de término reconocida entre este mojón y el anterior es la línea recta que los une.

Comentaris: / *Comentarios:*

El molló es troba en bon estat de conservació. En l'actualitat té una altura de 2.30 m, i un diàmetre superior de 0.20 m i inferior de 2.01 m.

El mojón se encuentra en buen estado de conservación. En la actualidad tiene una altura de 2.30 m, y un diámetro superior de 0.20 m e inferior de 2.01 m

Croquis:



Fotografia panoràmica / Fotografía panorámica



DELIMITACIÓ MUNICIPAL
DELIMITACIÓ MUNICIPAL



LÍNIA LÍMITE ENTRE ELS TERMES MUNICIPALS DE POBLA DE VALLBONA I BÉTERA
LÍNEA LÍMITE ENTRE LOS TÉRMINOS MUNICIPALES DE POBLA DE VALLBONA Y BÉTERA

Nom del molló: M10 <i>Nombre del mojón:</i> M10	Data de visita / Fecha de visita:
Tipus de punt: Molló Verdader Mesurat <i>Tipo de punto:</i> Mojón Verdadero Medido	
Estat: Trobat <i>Estado:</i> Encontrado	
X, Y UTM-ETRS89: (m) X: 713550,524 Y: 4385713,431	
Altitud ortomètrica i el·lipsoïdal (m) <i>Altitud ortométrica y elipsoidal (m)</i> H(orto): 143,758 h(el): 194,272	
Tipus de senyal: Molló de calç i cant de forma cònica <i>Tipo de señal:</i> Mojón de de cal y canto de forma cònica	

Situació / Situación



Descripció d'ubicació: / *Descripción de ubicación:*

Situat en la Urbanització La Sima (lloc denominat "Sima", segons l'acta) entre antics terrenys de garrofers, actualment es correspon amb una parcel·la de chalet particular, al carrer L'Albufera 3.

Situado en la Urbanització La Sima (sitio denominado Sima, según el acta) entre antiguos terrenos de algarrobos, actualmente se corresponde con una parcela de chalet particular, en la calle L'Albufera 3.

Geometria línia a punt anterior: / *Geometría línea al punto anterior:*

La línia de terme reconeguda entre este molló i l'anterior és la línia recta que els uneix.

La línea de término reconocida entre este mojón y el anterior es la línea recta que los une.

Comentaris: / *Comentarios:*

El molló es troba en bon estat de conservació. En l'actualitat té una altura de 2.20 m per 1.80 m de base.

El mojón se encuentra en buen estado de conservación. En la actualidad tiene una altura de 2.20 m por 1.80 m de base.

Croquis:



Fotografia panoràmica / Fotografía panorámica



DELIMITACIÓ MUNICIPAL
DELIMITACIÓ MUNICIPAL



LÍNIA LÍMIT ENTRE ELS TERMES MUNICIPALS DE POBLA DE VALLBONA I BÉTERA
LÍNEA LÍMITE ENTRE LOS TÉRMINOS MUNICIPALES DE POBLA DE VALLBONA Y BÉTERA

Nom del molló: M11 <i>Nombre del mojón:</i> M11	Data de visita / Fecha de visita: 31/10/2018	
Tipus de punt: Molló Virtual <i>Tipo de punto:</i> Mojón Virtual		
Estat: Virtual <i>Estado:</i> Virtual		
X, Y UTM-ETRS89: (m) X: 713685,239 Y: 4385184,215		Altitud ortomètrica i el·lipsoïdal (m) <i>Altitud ortométrica y elipsoidal (m)</i> H(orto): 0 h(el): 0
Tipus de senyal: Molló virtual <i>Tipo de señal:</i> Mojón virtual		

Situació / Situación



Descripció d'ubicació: / *Descripción de ubicación:*

Situat en la Urbanització la Conarda, (lloc denominat "la Conarda", segons acta), en antic terreny erm i bosc baix que actualment es troba urbanitzat i edificat.

Situado en la Urbanización la Conarda, (sitio denominado la Conarda, según acta), en antiguo terreno baldío y monte bajo que actualmente se encuentra urbanizado y edificado.

Geometria línia a punt anterior: / *Geometría línea al punto anterior:*

La línia de terme reconeguda entre este molló i l'anterior és la línia recta que els uneix.

La línea de término reconocida entre este mojó y el anterior es la línea recta que los une.

Comentaris: / *Comentarios:*

Fita virtual, destruïda per la construcció d'una piscina a l'interior d'una parcel·la.

Mojó virtual, destruido por la construcción de una piscina en el interior de una parcela.

Croquis:



Fotografia panoràmica / Fotografía panorámica



DELIMITACIÓ MUNICIPAL
DELIMITACIÓ MUNICIPAL



LÍNIA LÍMIT ENTRE ELS TERMES MUNICIPALS DE POBLA DE VALLBONA I BÉTERA
LÍNEA LÍMITE ENTRE LOS TÉRMINOS MUNICIPALES DE POBLA DE VALLBONA Y BÉTERA

Nom del molló: M12 - M3T <i>Nombre del mojón:</i> M12 - M3T	Data de visita / Fecha de visita: 19/10/2018
Tipus de punt: Molló Virtual <i>Tipo de punto:</i> Mojón Virtual	
Estat: Virtual <i>Estado:</i> Virtual	
X, Y UTM-ETRS89: (m) X: 713821,192 Y: 4384701,251	
Tipus de senyal: Molló virtual <i>Tipo de señal:</i> Mojón virtual	

Situació / Situación



Descripció d'ubicació: / *Descripción de ubicación:*

Punt d'intersecció de l'eix del camí carreter de la Pobla de Vallbona i l'Eliana a Bétera, amb la normal baixada a ell des de la fita 12 testimoni. Fita comuna als termes municipals de la Pobla de Vallbona, San Antonio de Benagéber i Bétera.

Punto de intersección del eje del camino carretero de la Pobla de Vallbona y l'Eliana a Bétera con la normal bajada a él desde el mojón 12 testigo. Mojón común a los términos de la Pobla de Vallbona, San Antonio de Benagéber y Bétera

Geometria línia a punt anterior: / *Geometría línea al punto anterior:*

La línia de terme reconeguda entre este molló i l'anterior és la línia recta que els uneix.

La línea de término reconocida entre este mojón y el anterior es la línea recta que los une.

Comentaris: / *Comentarios:*

Se situa en un camí que s'endinsa en les parcel·les de cultius.

Se sitúa en un camino que se adentra en las parcelas de cultivos.

Croquis:



Fotografia panoràmica / Fotografía panorámica



DELIMITACIÓ MUNICIPAL
DELIMITACIÓ MUNICIPAL



LÍNIA LÍMIT ENTRE ELS TERMES MUNICIPALS DE POBLA DE VALLBONA I BÉTERA
LÍNEA LÍMITE ENTRE LOS TÉRMINOS MUNICIPALES DE POBLA DE VALLBONA Y BÉTERA

Nom del molló: <i>Nombre del mojón:</i>	M12-Testimoni M12 - Testigo	Data de visita / Fecha de visita: 19/10/2018
Tipus de punt: <i>Tipo de punto:</i>	Molló Testimoni Replantejat Mojón Testigo Replanteado	
Estat: <i>Estado:</i>	Replantejat Replanteado	
X, Y UTM-ETRS89: (m)	Altitud ortomètrica i el·lipsoïdal (m) <i>Altitud ortométrica y elipsoidal (m)</i> X: 713826,978 H(orto): 128,145 Y: 4384694,432 h(el): 178,636	
Tipus de senyal: <i>Tipo de señal:</i>	Fita feno color roig Hito feno color rojo	

Situació / Situación

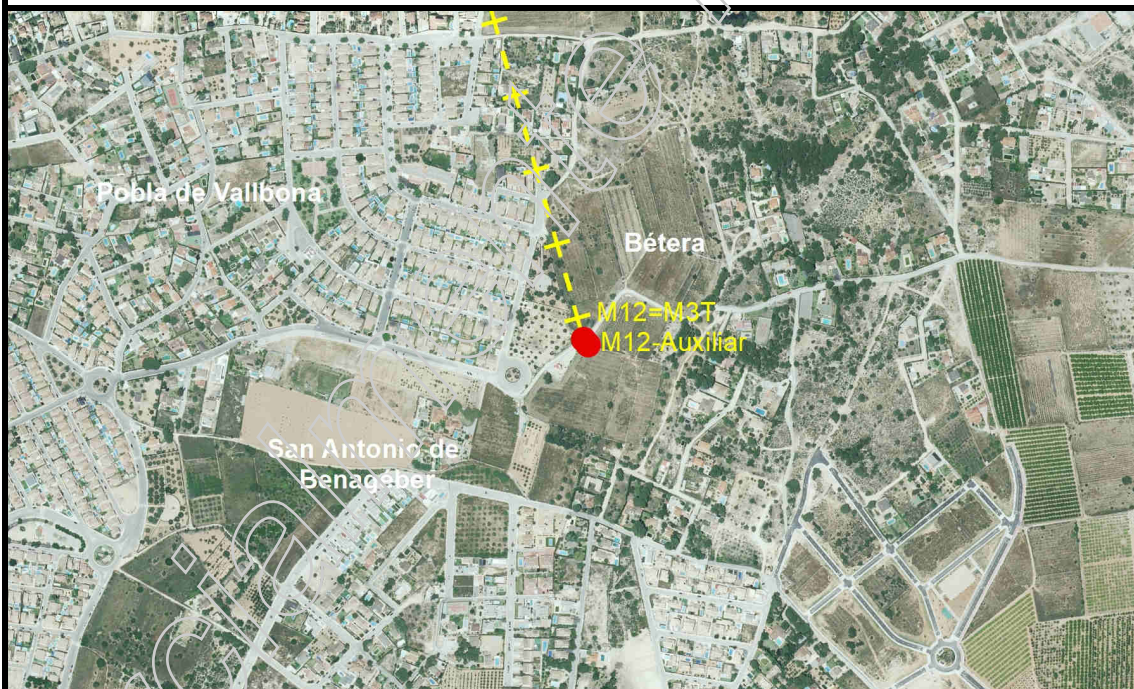

Descripció d'ubicació: / *Descripción de ubicación:*

Està situat en un vessant de pendent molt suau, (en el paratge denominat "la Conarda", segons acta), uns huit metres al sud-est del marge dret del Camí de l'Eliana a Bétera.

Está situado en una ladera de pendiente muy suave, (en el paraje denominado la Conarda, según acta), unos ocho metros al SE. de la margen derecha del Camí de l'Eliana a Bétera.

Geometria línia a punt anterior: / Geometría línea al punto anterior:

Comentaris: / Comentarios:

Molló testimoni, fita feno color roig.

Mojón testigo, hito feno color rojo.

Croquis:



Fotografia panoràmica / Fotografía panorámica

