

Nom del molló: M1-M3T

Data de la ressenya: 30/01/2024

Estat: Virtual no accessible

Coordenades

Tipus de senyal:

ETRS89

X:

718036 m

Altitud ortomètrica:

Data de visita: 2022-08-17

UTM fus 30

Y:

4308690 m

Altitud el·lipsoidal:

Descripció: Està situat en el punt d'intersecció de l'eix de les aigües del Riu d'Albaida, ("Río Clariano" segons l'acta), i la senda de la partició en el lloc denominat Pas de Colata.

Mapa de situació

Escala 1: 5000

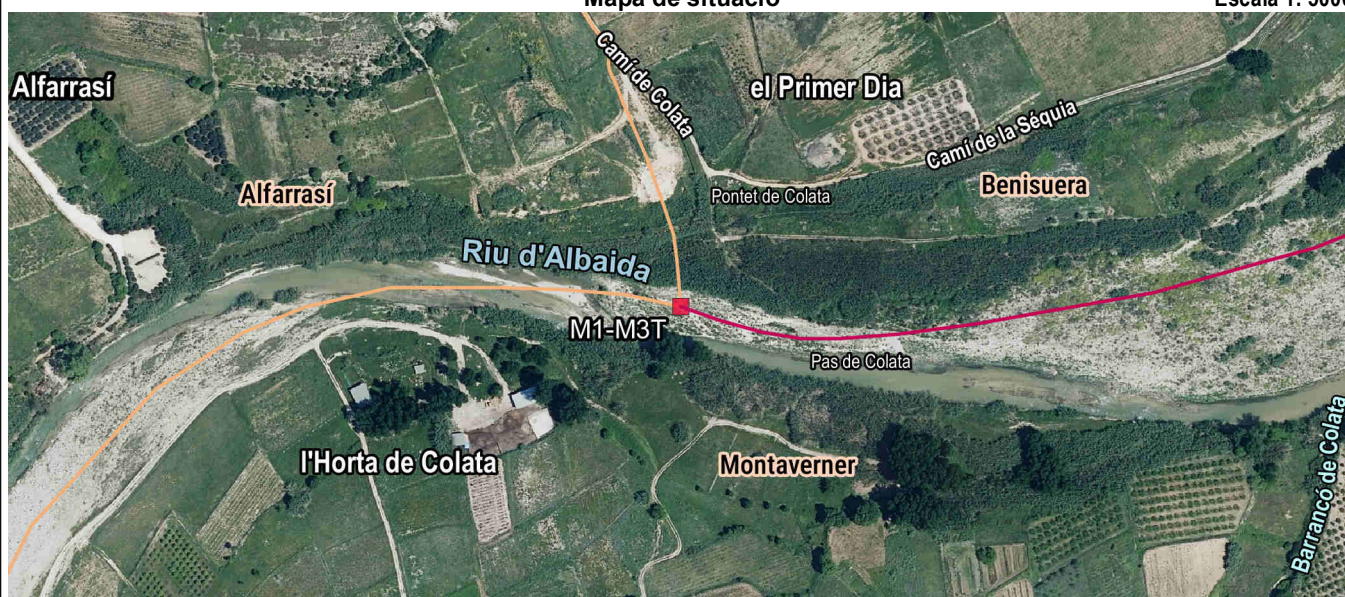

Detall

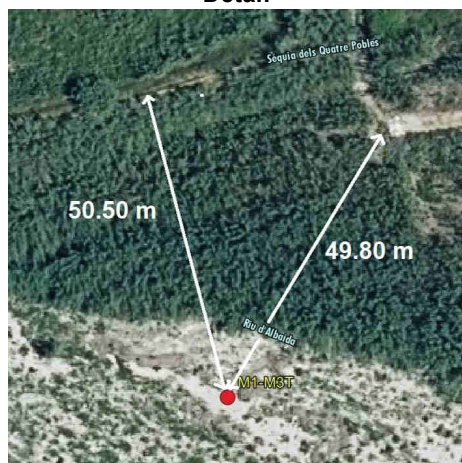

Fotografia



Imatge panoràmica



Nom del molló: M2-M3T

Data de la ressenya: 30/01/2024

Estat: Virtual no accessible

Coordenades

Tipus de senyal:

ETRS89

X: 718926.86 m

Altitud ortomètrica:

Data de visita: 2023-10-18

UTM fus 30

Y: 4309195.136 m

Altitud el·lipsoidal:

Descripció: Està situat en el punt d'intersecció de l'eix de les aigües del Riu d'Albaida ("Río Clariano" segons l'acta) amb la normal baixada des del punt d'intersecció de l'eix de la Senda de la Partició amb l'eix de la Séquia del Molí de Sempere.

La línia de terme reconeguda entre fites és l'eix de les aigües corrents del Riu d'Albaida ("Río Clariano" segons l'acta).

Mapa de situació

Escala 1: 5000



Detall

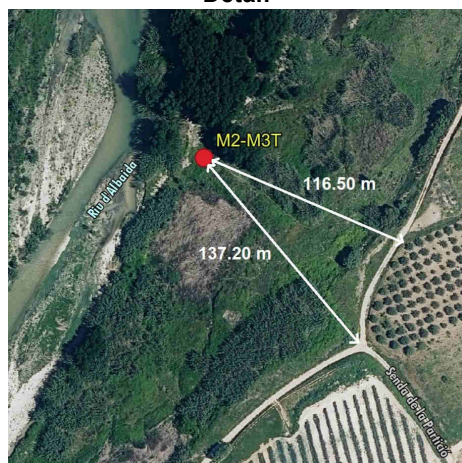

Fotografia

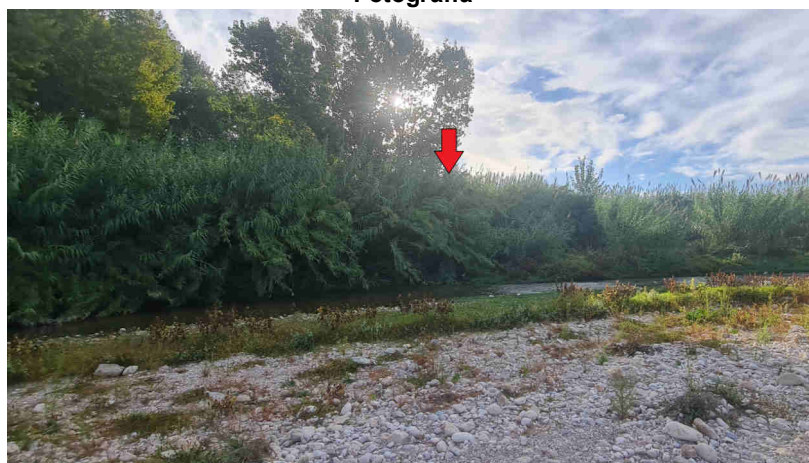

Imatge panoràmica

