

Nombre del mojón: M1-M3T

Fecha de la reseña: 30/01/2024

Estado: Virtual no accesible

Coordenadas

ETRS89

X:

718036 m

Altitud ortométrica:

Tipo de señal:

UTM huso 30

Y:

4308690 m

Altitud elipsoidal:

Fecha de visita: 2022-08-17

Descripción: Está situado en el punto de intersección del eje de las aguas del Riu d'Albaida, (Río Clariano según el acta) y la senda de la partición en el sitio denominado Pas de Colata.

Mapa de situación

Escala 1: 5000

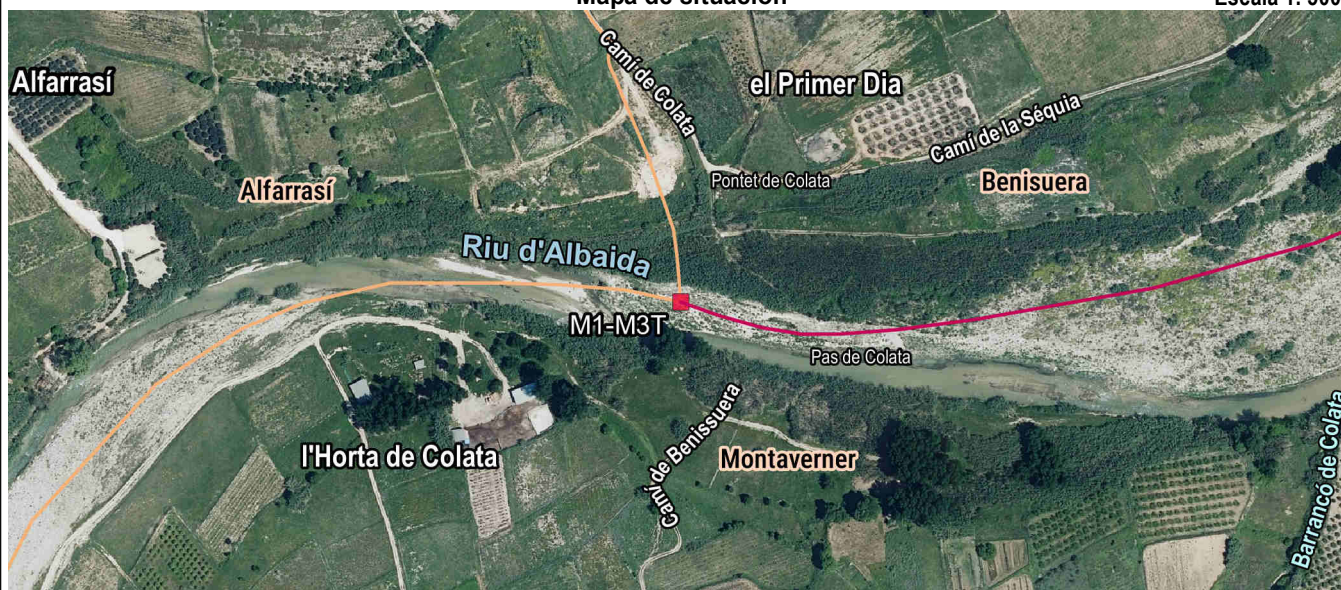

Detalle

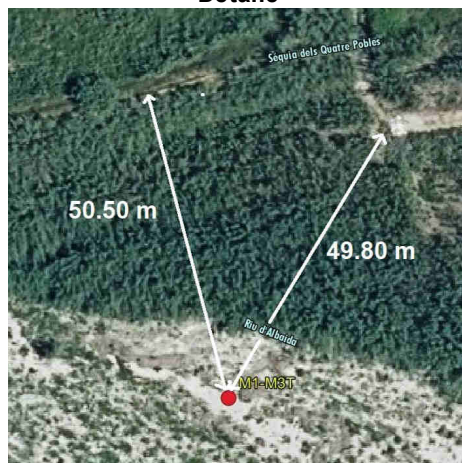

Fotografía



Imagen panorámica

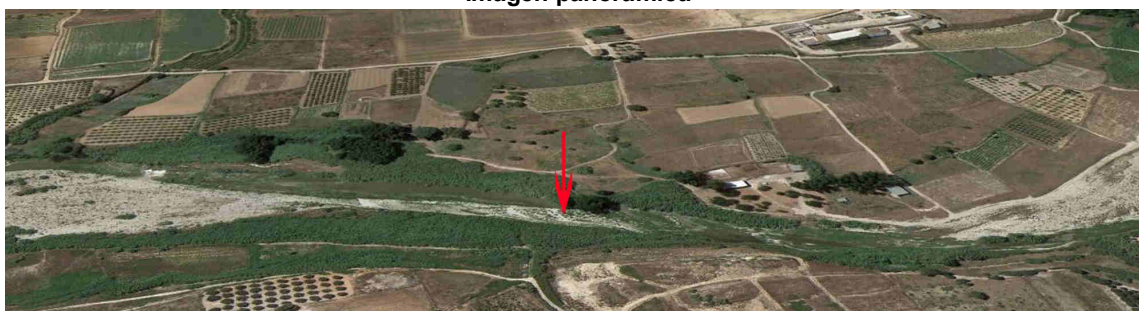

Nombre del mojón: M2-M3T

Fecha de la reseña: 30/01/2024

Estado: Virtual no accesible

Coordenadas

ETRS89

X: 718926.86 m

Altitud ortométrica:

Tipo de señal:

UTM huso 30

Y: 4309195.136 m

Altitud elipsoidal:

Fecha de visita: 2023-10-18

Descripción: Está situado en el punto de intersección del eje de las aguas del Riu d'Albaida, (Río Clariano según el acta) con la normal bajada desde el punto de intersección del eje de la Senda de la Partició con el eje de la Séquia del Molí de Sempere.

La línea de término reconocida entre mojones es el eje de las aguas corrientes del Riu d'Albaida, ("Río Clariano" según el acta).

Mapa de situación

Escala 1: 5000



Detalle



Fotografía

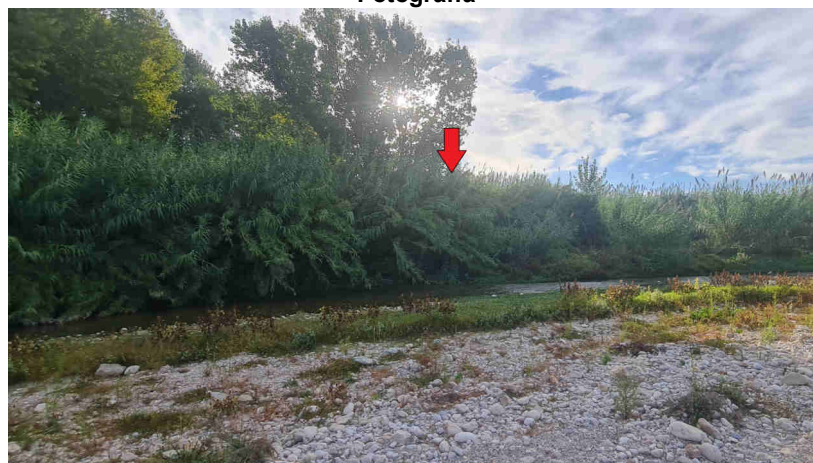

Imagen panorámica

