

Nom del molló: M1-M3T

Data de la ressenya: 08/05/2024

Estat: Monumentat semidestruït
Tipus de senyal: Fita llaurada i de maçoneria.
Data de visita: 2023-05-01

Coordenades
ETRS89 X: 721774.968 m Altitud ortomètrica: 13.227 m
UTM fus 30 Y: 4361700.845 m Altitud el·lipsoidal: 63.265 m

Descripció: Es troba en el marge esquerre de la séquia anomenada braçal de l'Aliaga, segons l'acta, en el punt on esta conclou i marge dret del braçal de Beniparrell en l'extrem d'una terra de tarongers. Esta fita és comuna als municipis de Silla, Alcàsser i Beniparrell. Prisma llaurat triangular de 0,32 m de costat i 0,25 m d'altura.

Mapa de situació

Escala 1: 5000

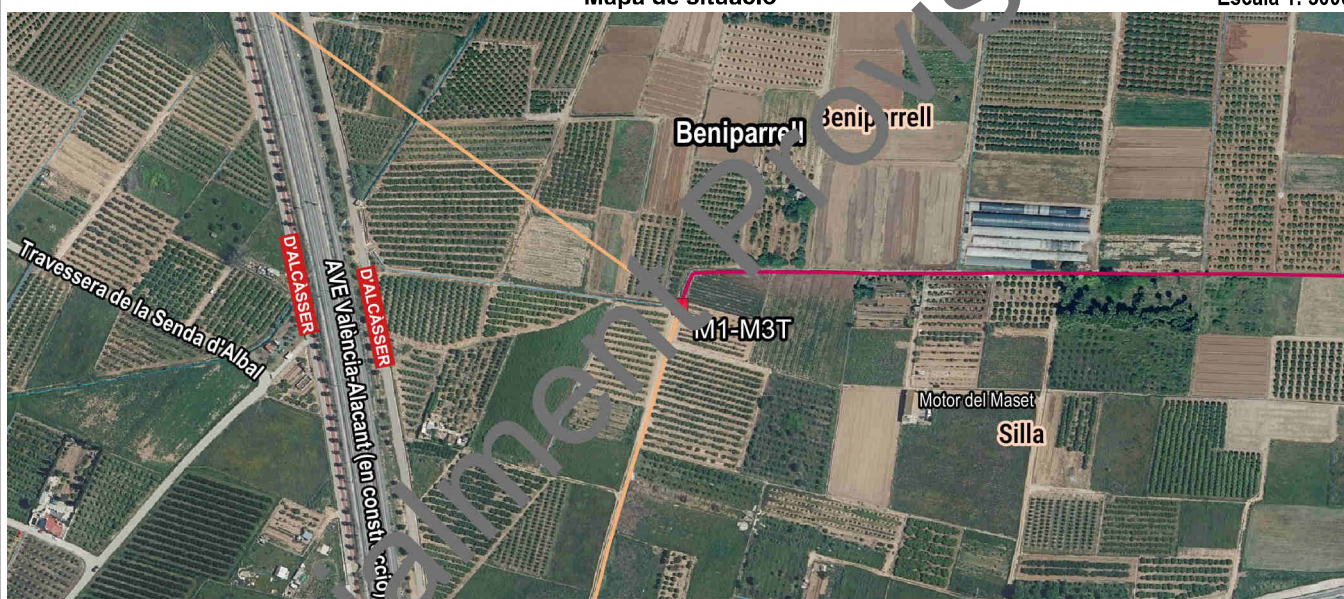

Detall

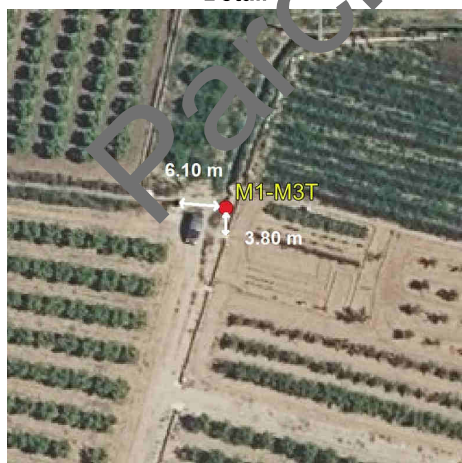

Fotografia



Imatge panoràmica



Nom del molló: M2

Data de la ressenya: 08/05/2024

Estat: Virtual

Coordenades

Tipus de senyal:

ETRS89

X: 722855.796 m

Altitud ortomètrica:

Data de visita: 2023-05-01

UTM fus 30

Y: 4361675.973 m

Altitud el·lipsoidal:

Descripció: Segons acta, situat en la partida anomenada els Osos en antiga llanda de dos terres de regadiu. Actualment, es correspon amb una ubicació al sud de la V-31.

La línia reconeguda és l'antic marge dret del braçal de Beniparrell, en sentit del corrent, fins a la seua terminació en el marge oest de l'antiga carretera de Madrid a València, seguint des d'ací en línia recta, travessant esta carretera, fins a l'extrem d'una antiga llanda entre terres; continua per esta llanda fins que acaba, en el punt d'intersecció amb el marge dret d'una antiga regadora, per la qual seguix fins al lloc on esta forma un angle en direcció sud; des d'ací en línia recta esta regadora fins a la intersecció amb una antiga llanda de dos terres de reg i seguix per esta llanda fins a la segona fita.

Mapa de situació

Escala 1: 5000

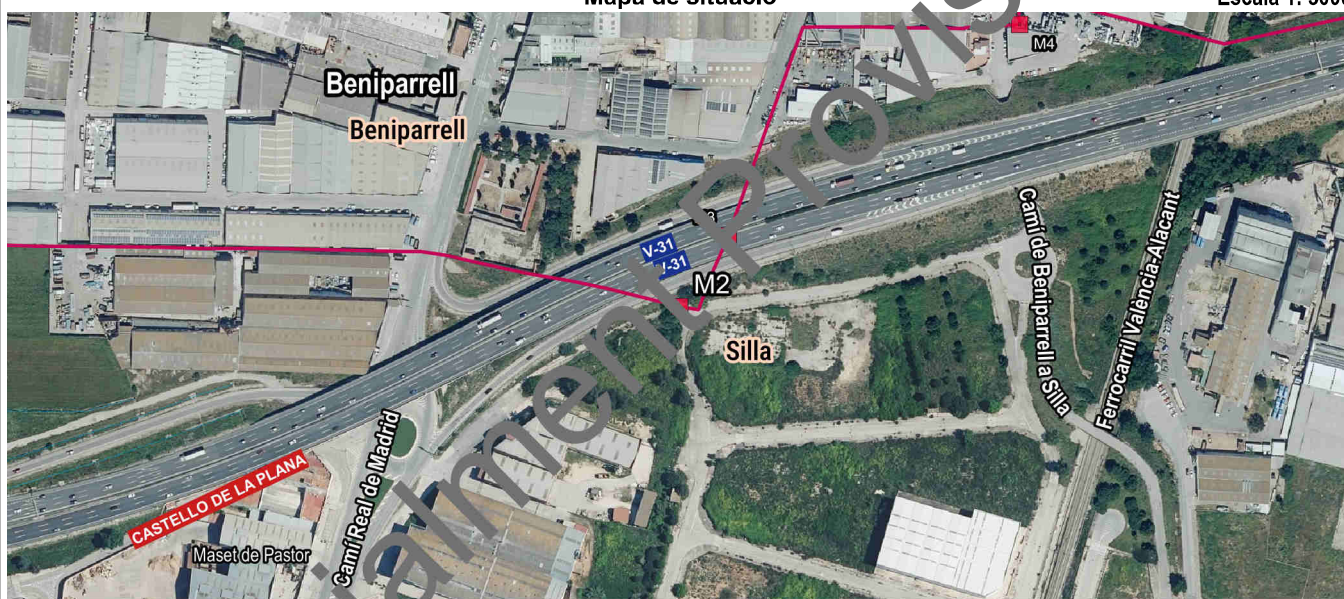

Detall

Fotografia



Imatge panoràmica

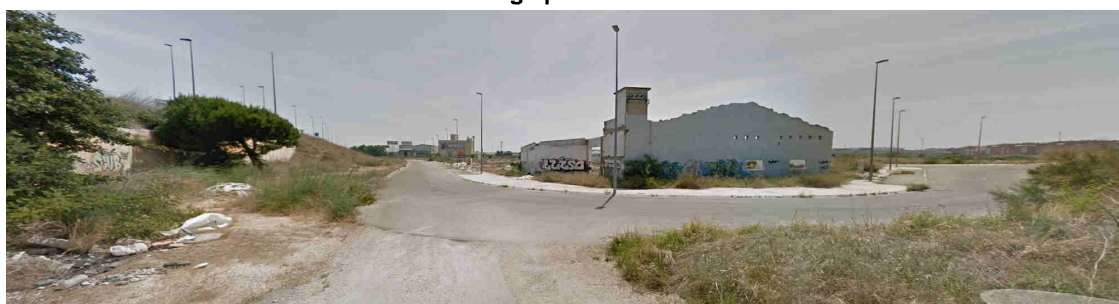

Nom del molló: M3

Data de la ressenya: 08/05/2024

Estat: Virtual no accessible

Coordenades

Tipus de senyal:

ETRS89

X: 722888.009 m

Altitud ortomètrica:

Data de visita: 2023-05-01

UTM fus 30

Y: 4361722.898 m

Altitud el·lipsoidal:

Descripció: Segons acta, en la partida anomenada els Osos, en el marge esquerre de l'antiga séquia anomenada braçal de l'Alter. Actualment, es correspon amb una ubicació a la mitat de la V-31.

La línia reconeguda segueix l'antiga llinda de dos terres fins a la seua unió amb el marge esquerre del braçal de l'Alter o de l'Alteró, i segueix per este marge, en sentit del corrent fins a la fita tercera.

Mapa de situació

Escala 1: 5000

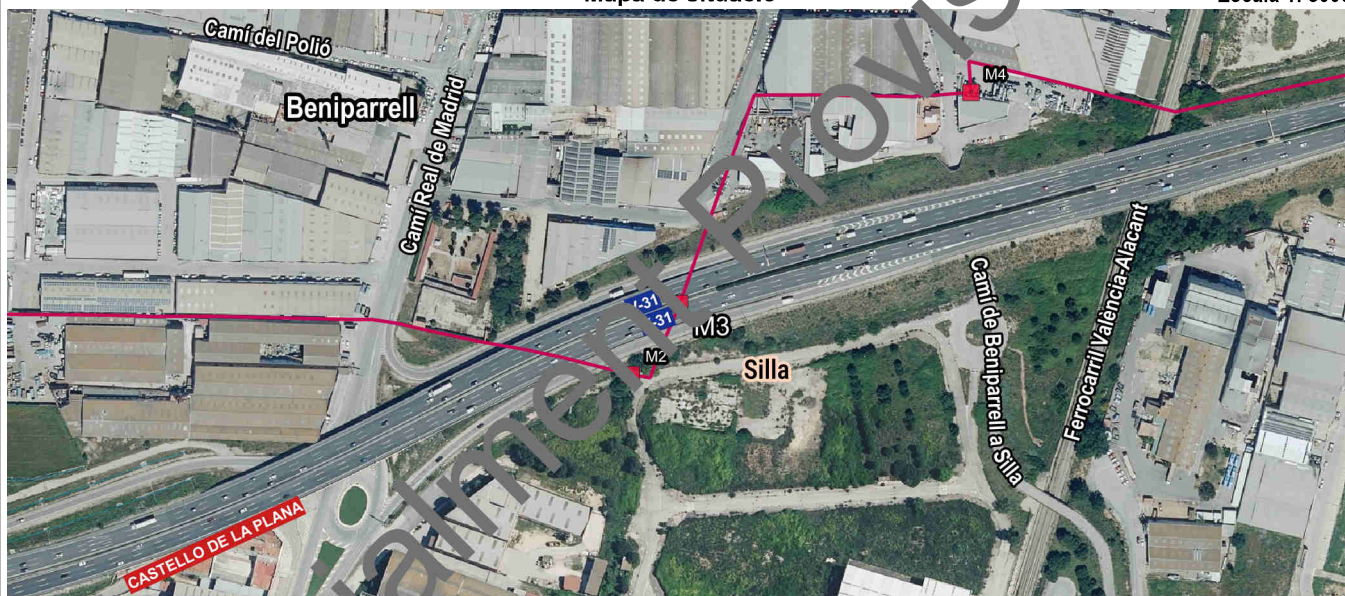

Detall



Fotografia

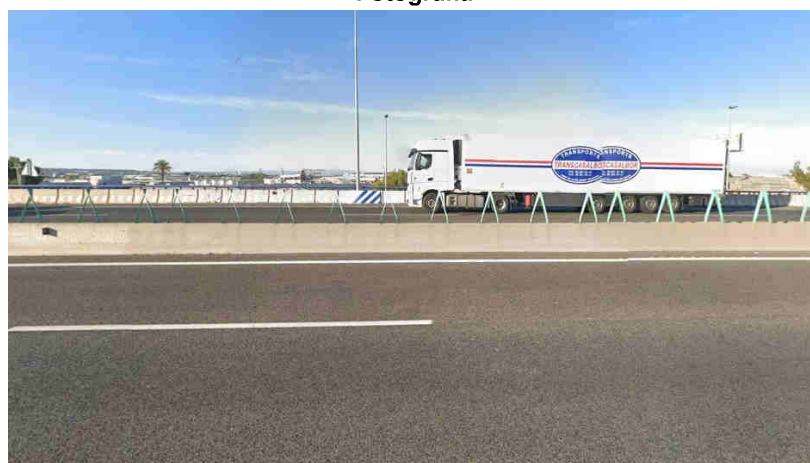

Imatge panoràmica

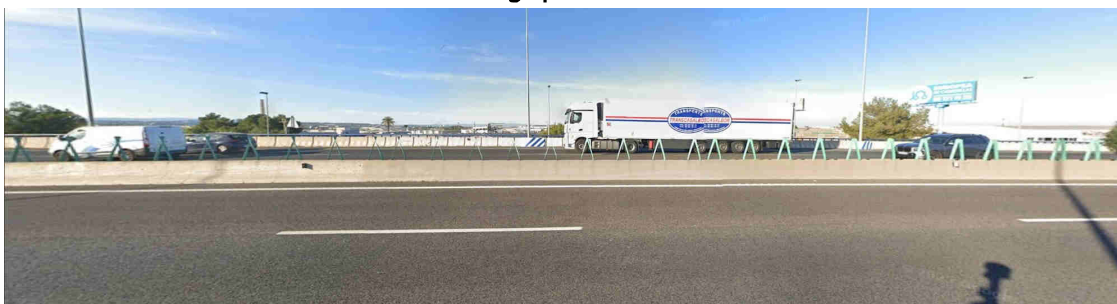

Nom del molló: M4

Data de la ressenya: 08/05/2024

Estat: Virtual no accessible

Coordenades

ETRS89

X: 723080.757 m

Altitud ortomètrica:

Tipus de senyal:

UTM fus 30

Y: 4361862.477 m

Altitud el·lipsoidal:

Data de visita: 2023-05-01

Descripció: Segons acta, en la partida de l'Alter o de l'Alteró, en el marge dret d'una antiga regadora que s'origina en l'antic braçal de l'Alter i antigues terres de reg. Actualment, es correspon amb una ubicació en el polígon industrial el Molló i a l'est del camí de Beniparrell a Silla.

Traçat pendent d'acord segons acta.

Mapa de situació

Escala 1: 5000



Detall

Fotografia

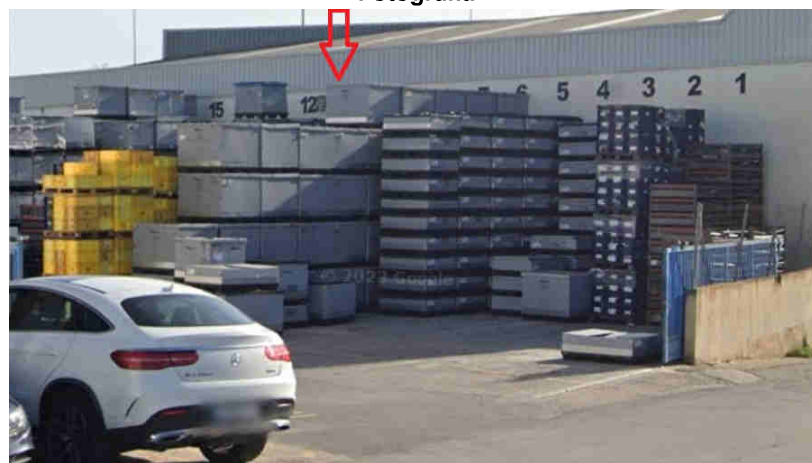
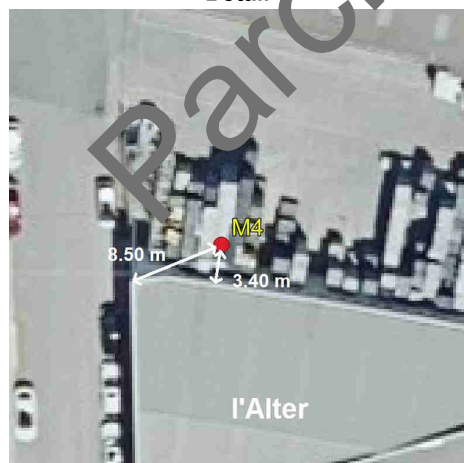

Imatge panoràmica

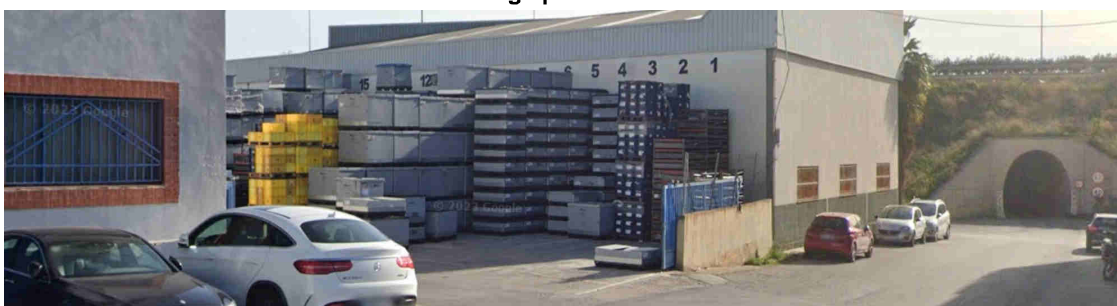

Nom del molló: M5

Data de la ressenya: 08/05/2024

Estat: Virtual no accessible

Coordenades

Tipus de senyal:

ETRS89

X: 723334.808 m Altitud ortomètrica:

Data de visita: 2023-05-01

UTM fus 30

Y: 4361875.188 m Altitud el·lipsoidal:

Descripció: Situat en la partida de l'Alter en el marge dret de l'antic braçal d'este nom, on este forma un recerze i en antiga terra d'horta. Actualment, es correspon amb una ubicació al nord de la V-31.

Traçat pendent d'acord segons acta.

Mapa de situació

Escala 1: 5000

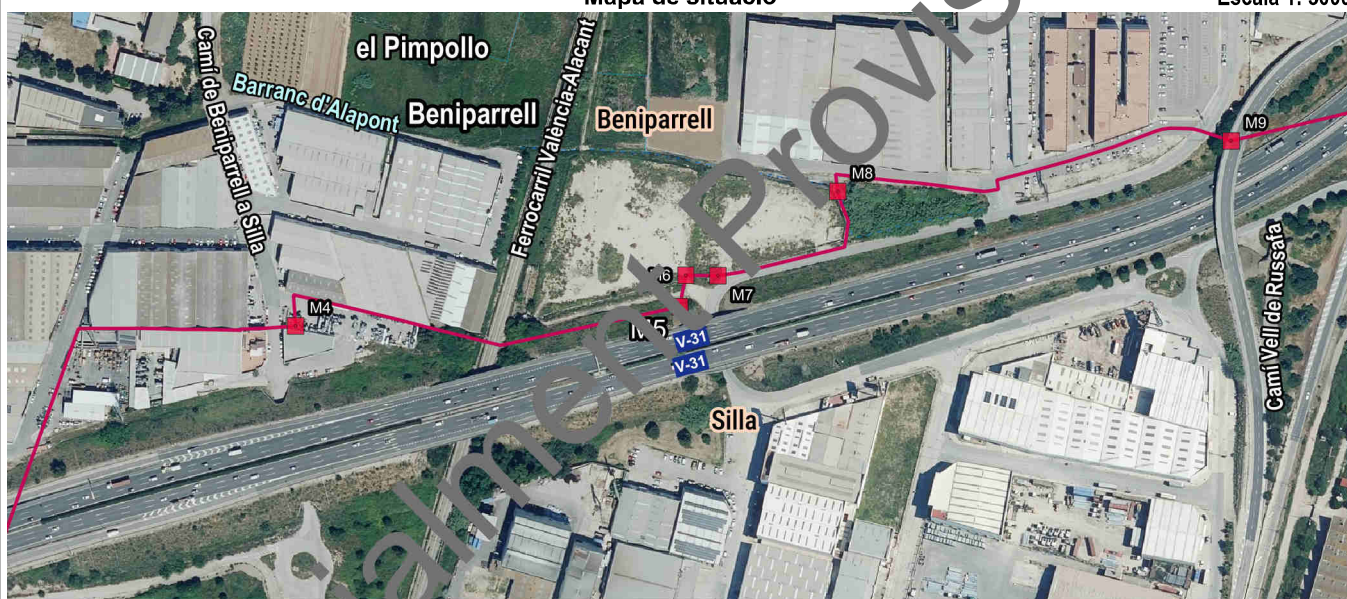

Detall



Fotografia



Imatge panoràmica

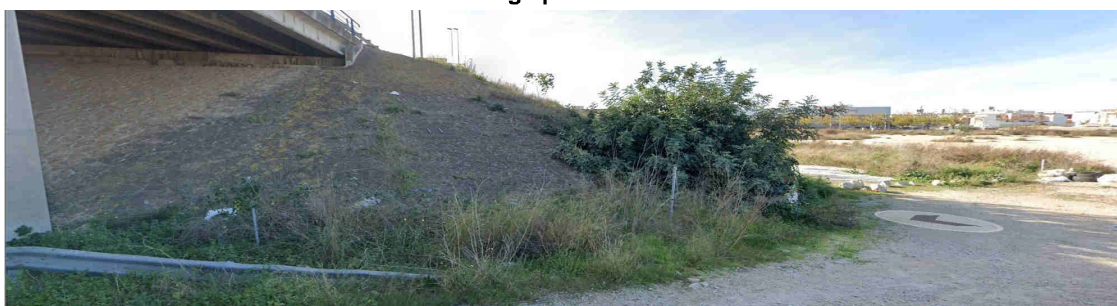



LÍNIA LÍMIT ENTRE ELS MUNICIPIS DE BENIPARRELL I SILLA



Nom del molló: M6

Data de la ressenya: 08/05/2024

Estat: Monumentat tumbat
Tipus de senyal: Restes molt disperses.
Data de visita: 2023-05-01

Coordenades
ETRS89 X: 723338.786 m Altitud ortomètrica: 5.83 m
UTM fus 30 Y: 4361895.908 m Altitud el·lipsoidal: 55.82 m

Descripció: Situat en la partida de l'Alter en el marge dret de l'antic braçal d'este nom, a hores d'ara desviat.

Traçat pendent d'acord segons acta.

Mapa de situació

Escala 1: 5000

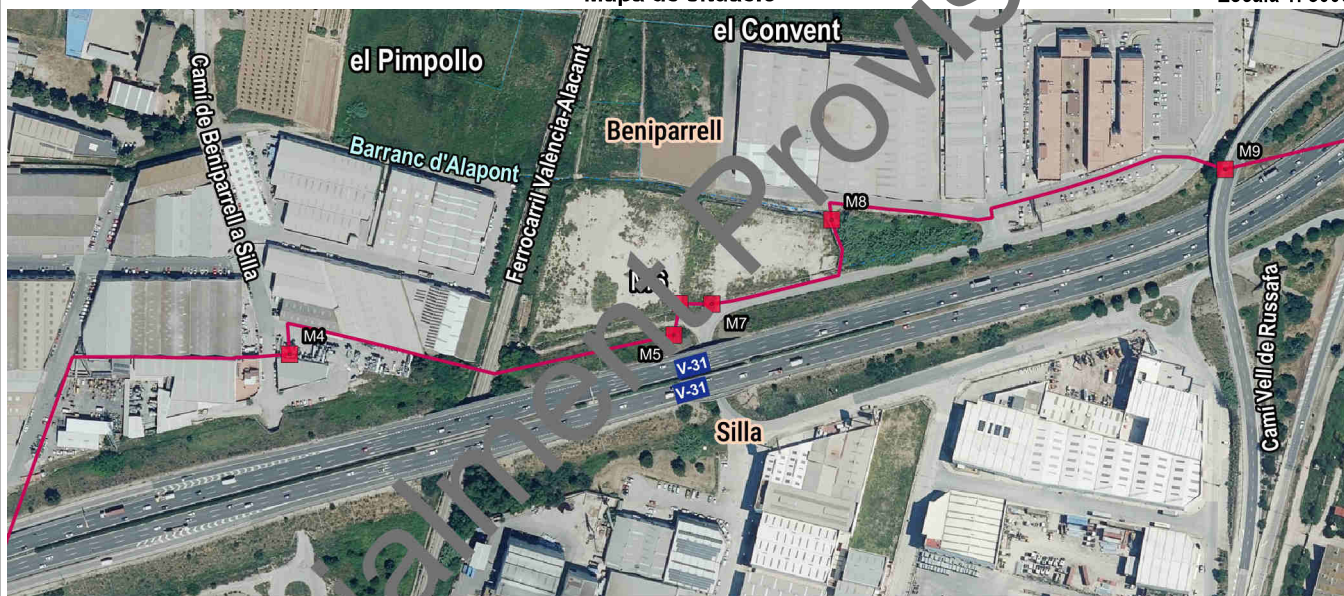

Detall

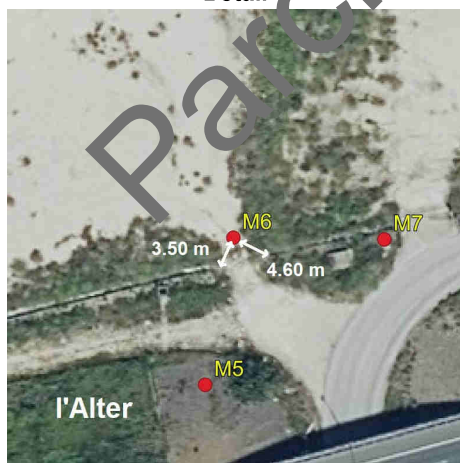

Fotografia



Imatge panoràmica

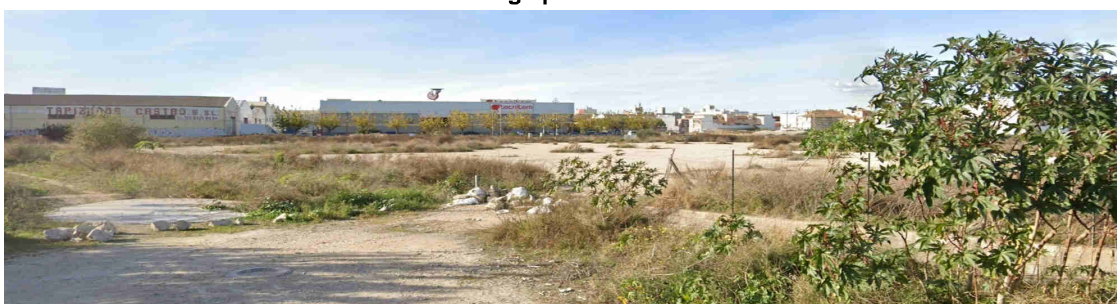

Nom del molló: M7

Data de la ressenya: 08/05/2024

Estat: Virtual

Coordenades

Tipus de senyal:

ETRS89

X: 723360.045 m

Altitud ortomètrica:

Data de visita: 2023-05-01

UTM fus 30

Y: 4361895.66 m

Altitud el·lipsoidal:

Descripció: Segons acta, situat en la partida de l'Alter en el marge esquerre de l'antic braçal d'este nom i en antiga terra de fruiteres.

Traçat pendent d'acord segons acta.

Mapa de situació

Escala 1: 5000



Detall

Fotografia

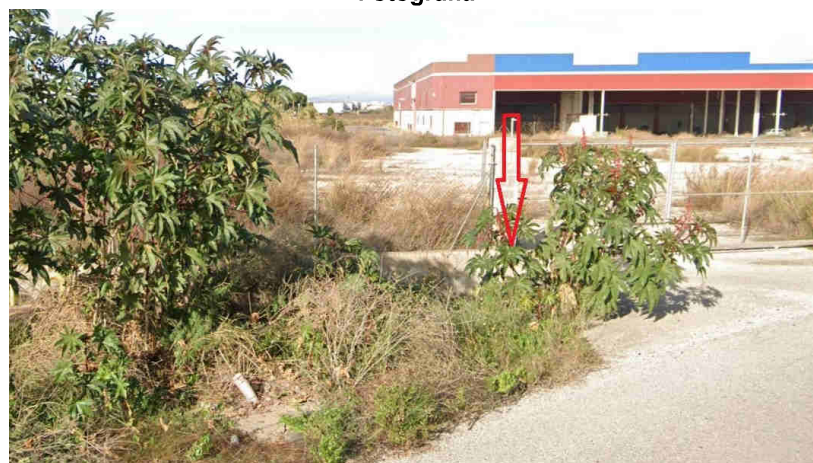

Imatge panoràmica



Nom del molló: M8

Data de la ressenya: 08/05/2024

Estat: Virtual

Coordenades

Tipus de senyal:

ETRS89

X: 723439.369 m

Altitud ortomètrica:

Data de visita: 2023-05-01

UTM fus 30

Y: 4361951.276 m

Altitud el·lipsoidal:

Descripció: Segons acta, en l'antic marge dret de la font d'Alapont (pròxim al lloc on discorre actualment el barranc d'Alapont), al costat de l'antiga Canal de Chuliana, a la dreta del braçal de l'Alter.

Traçat pendent d'acord segons acta.

Mapa de situació

Escala 1: 5000

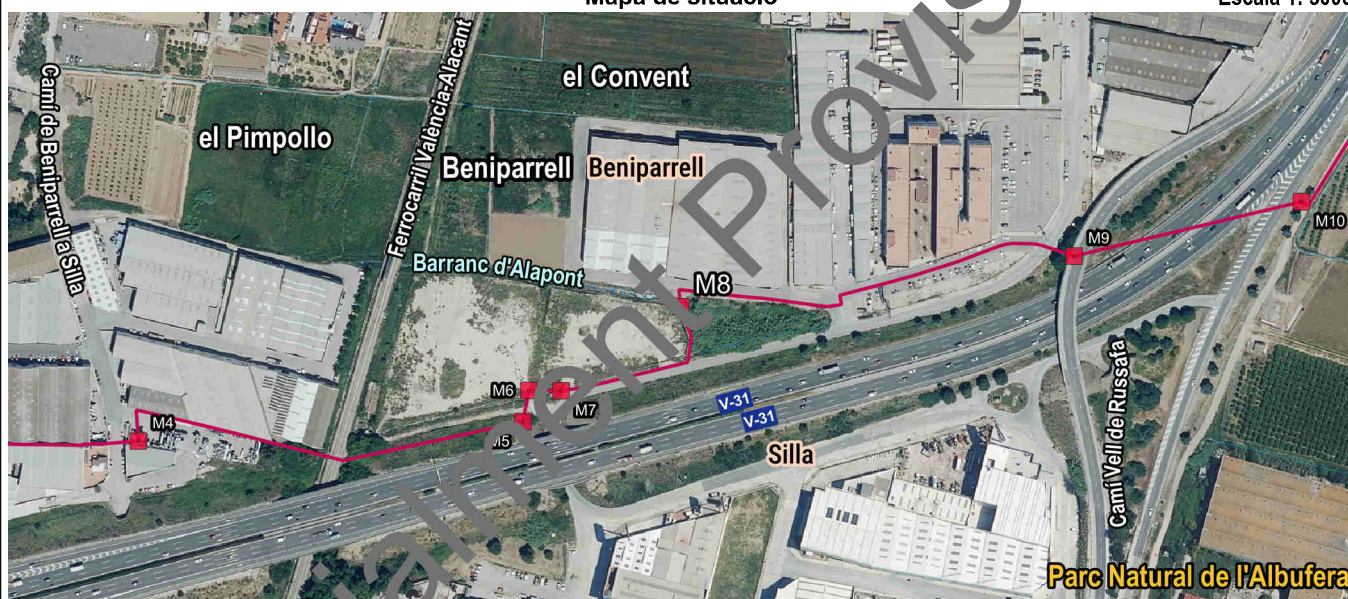

Detall



Fotografia

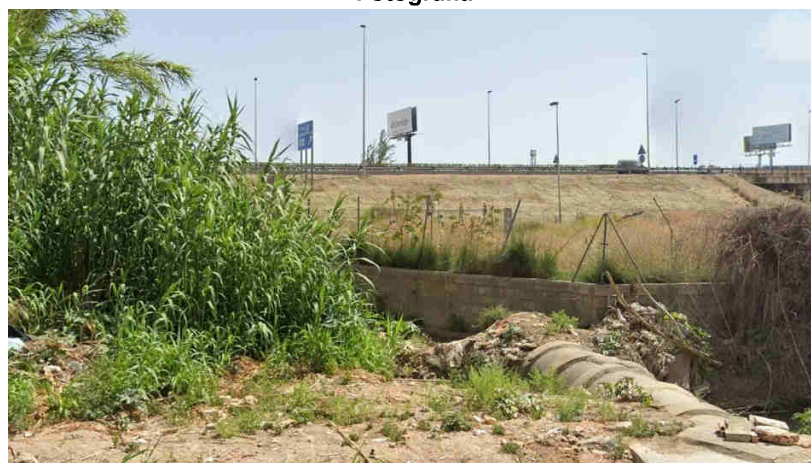

Imatge panoràmica

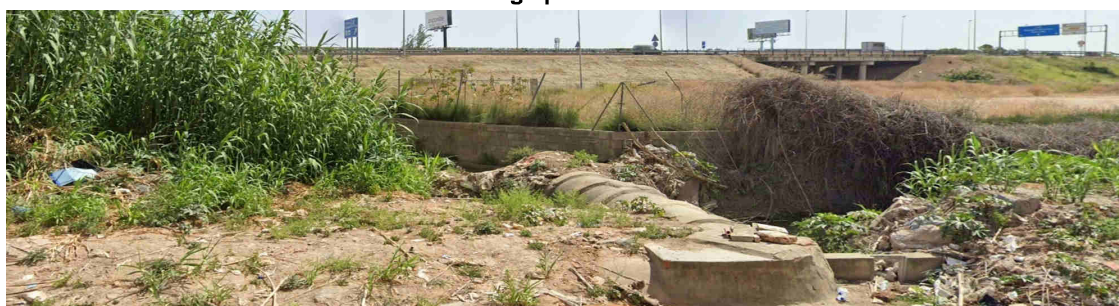

Nom del molló: M9

Data de la ressenya: 08/05/2024

Estat: Virtual no accessible

Coordenades

Tipus de senyal:

ETRS89

X: 723699.674 m

Altitud ortomètrica:

Data de visita: 2023-05-01

UTM fus 30

Y: 4361984.66 m

Altitud el·lipsoidal:

Descripció: Segons acta, en el marge dret de l'antic braçal de l'Alter, al costat d'un partidor on s'origina una antiga regadora, en el marge oest d'un antic camí denominat «Camí Vell». Actualment, es correspon amb una ubicació en el voral d'un ramal d'eixida de la V-31.

Traçat pendent d'acord segons acta.

Mapa de situació

Escala 1: 5000

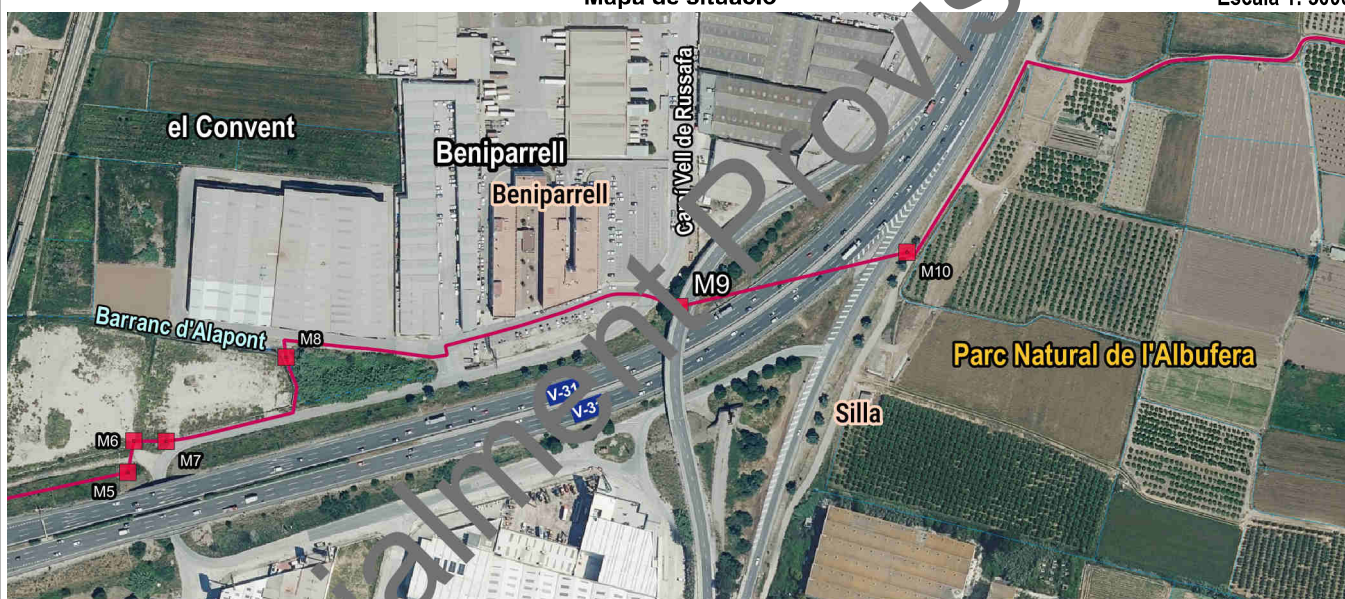

Detall

Fotografia



Imatge panoràmica



Nom del molló: M10

Data de la ressenya: 08/05/2024

Estat: Virtual replantejat

Coordenades

Tipus de senyal: Restes molt disperses.

ETRS89

X: 723850.133 m Altitud ortomètrica: 4.295 m

Data de visita: 2024-02-23

UTM fus 30

Y: 4362020.609 m Altitud el·lipsoidal: 54.286 m

Descripció: Segons acta, en el marge dret de l'antic braçal de l'Alter, pròxim al punt on este braçal antigament es bifurcava en dos ramals. Actualment, es correspon amb una ubicació a l'est d'un ramal d'accés de la V-31.

Traçat pendent d'acord segons acta.

Mapa de situació

Escala 1: 5000

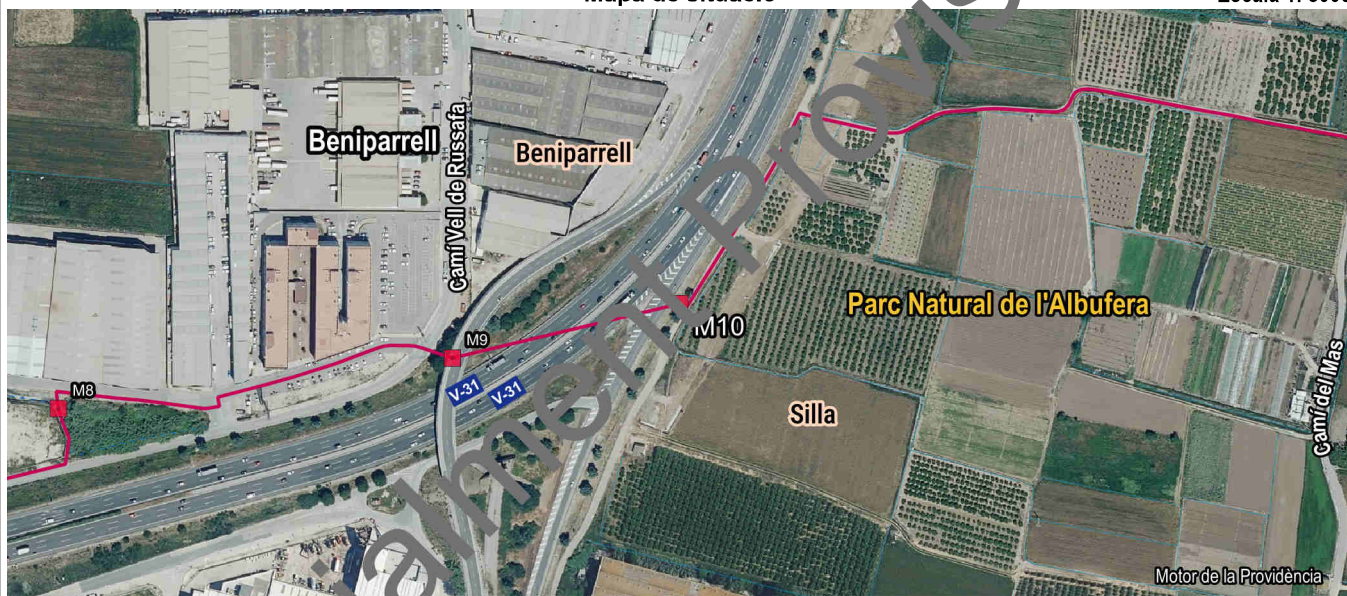

Detall

Fotografia

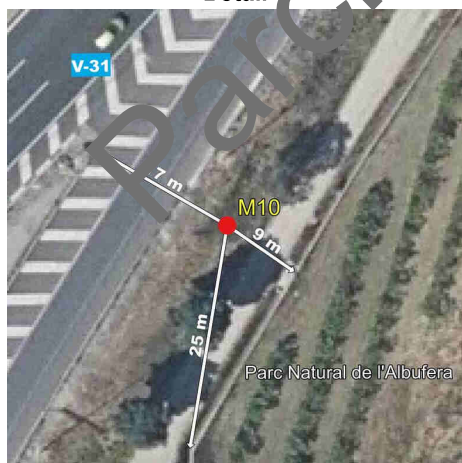

Imatge panoràmica

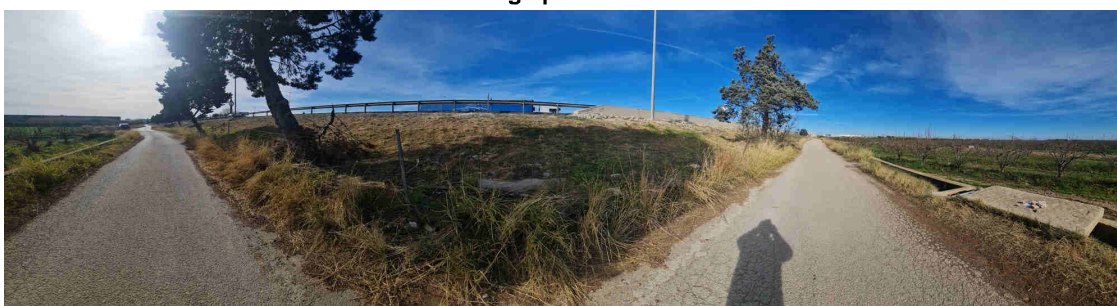

Nom del molló: M11-M3T

Data de la ressenya: 08/05/2024

Estat: Monumentat semidestruït

Coordenades

Tipus de senyal: Muntó de pedres.

ETRS89

X: 724590.198 m Altitud ortomètrica: 3.049 m

Data de visita: 2024-02-23

UTM fus 30

Y: 4362686.042 m Altitud el·lipsoidal: 53.029 m

Descripció: Segons acta, en l'antic marge esquerre de la séquia de la Ratlla i antiga terra d'arròs, en la partida de l'Alteró.

Traçat pendent d'acord segons acta.

Mapa de situació

Escala 1: 5000

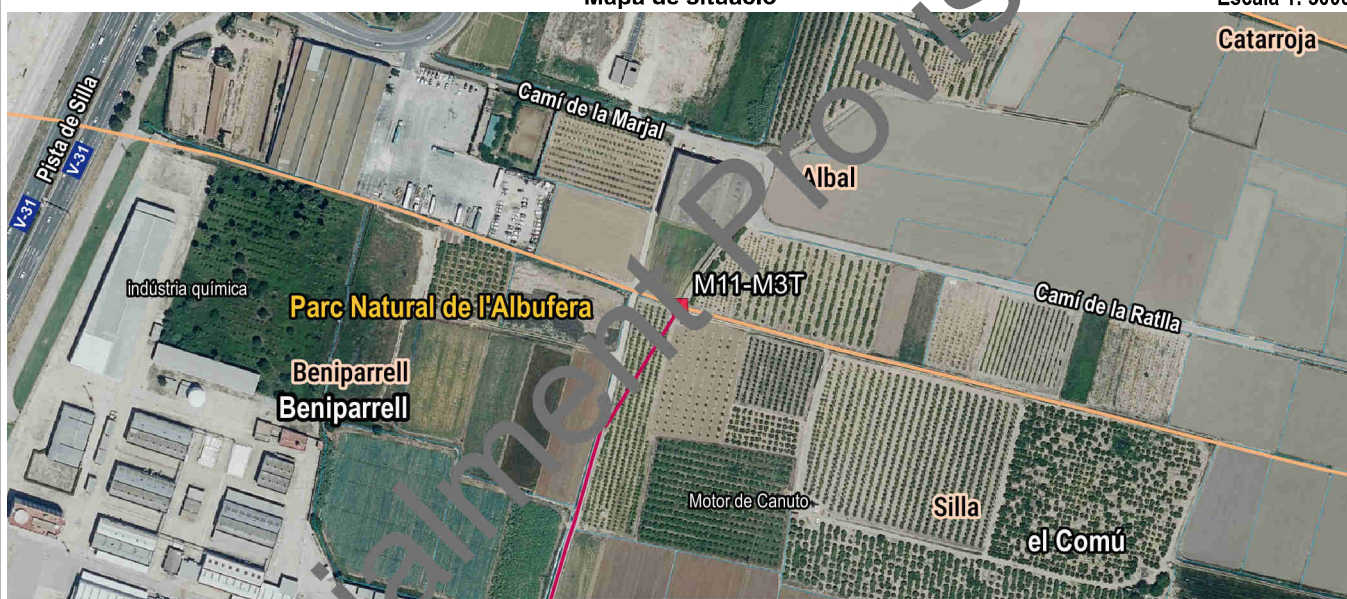

Detall

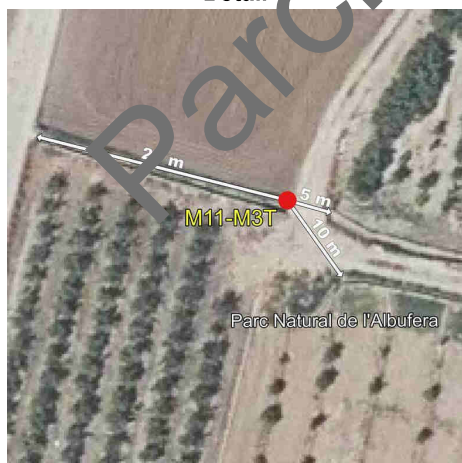

Fotografia



Imatge panoràmica

