

Nombre del mojón: M1-M3T

Fecha de la reseña: 08/05/2024

Estado: Monumentado semidestruido Coordenadas ETRS89 X: 721774.968 m Altitud ortométrica: 13.227 m
Tipo de señal: Hito labrado y de mampostería. UTM huso 30 Y: 4361700.845 m Altitud elipsoidal: 63.265 m
Fecha de visita: 2023-05-01

Descripción: Se halla en la margen izquierda de la acequia llamada brazal de l'Aliaga, según acta, en el punto donde esta concluye y margen derecha del brazal de Beniparrell en el extremo de una tierra de naranjos. Este mojón es común a los municipios de Silla, Alcàsser y Beniparrell. Prisma labrado triangular de 0.32 m de lado y 0.25 m de altura.

Mapa de situación

Escala 1: 5000

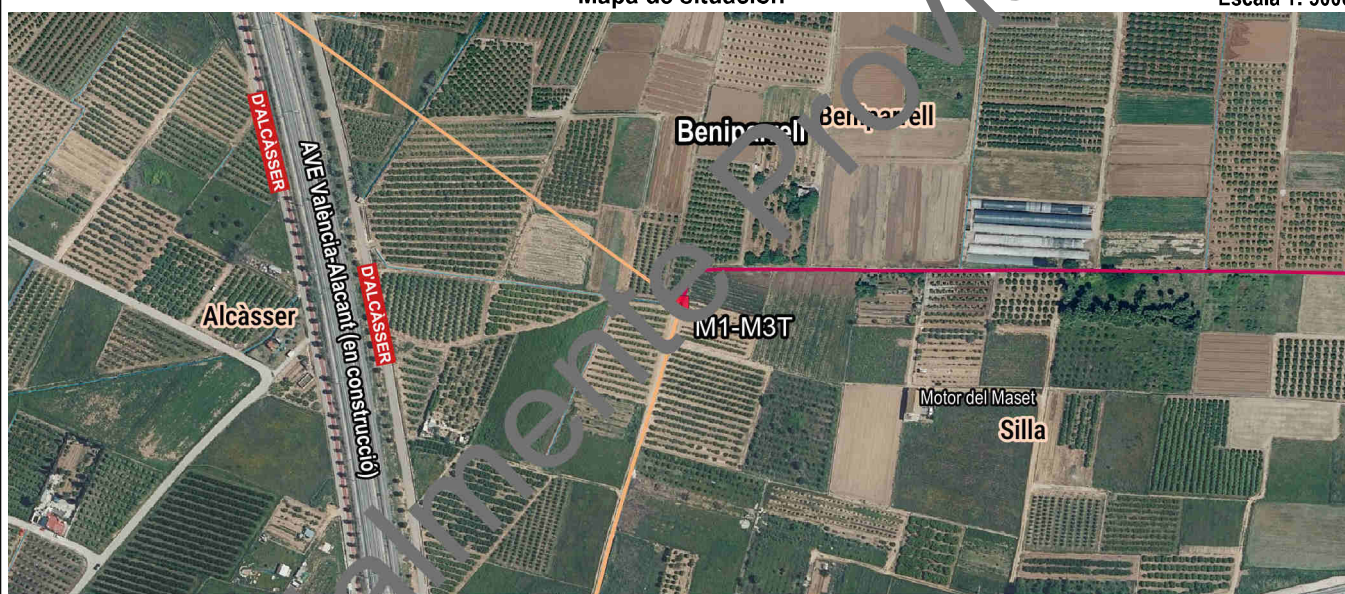

Detalle

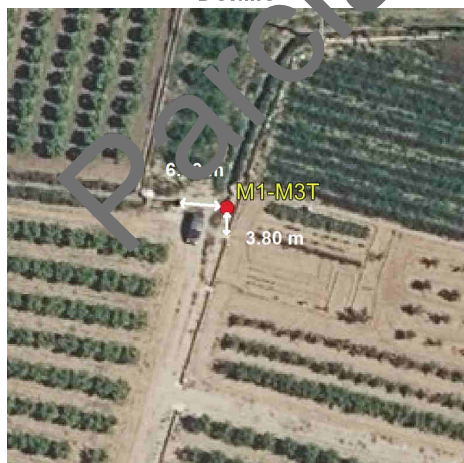

Fotografía



Imagen panorámica



Nombre del mojón: M2

Fecha de la reseña: 08/05/2024

Estado: Virtual

Coordenadas

Tipo de señal:

ETRS89

X: 722855.796 m

Altitud ortométrica:

Fecha de visita: 2023-05-01

UTM huso 30

Y: 4361675.973 m

Altitud elipsoidal:

Descripción: Según acta, situado en la partida denominada "els Osos" en antigua linde de dos tierras de regadío. Actualmente, se corresponde con una ubicación al sur de la V-31.

La línea reconocida es la antigua margen derecha del brazal de Beniparrell, en sentido de la corriente, hasta su terminación en el margen oeste de de la antigua carretera de Madrid a València, siguiendo desde aquí en línea recta, cruzando dicha carretera, hasta el extremo de una antigua linde entre tierras; continúa por esta linde hasta que termina en el punto de intersección con la margen derecha de una antigua regadora, por la cual sigue hasta el sitio donde esta forma un ángulo en dirección sur; cruza desde aquí en línea recta esta regadora hasta la intersección con una antigua linde de dos tierras de riego y sigue por esta linde hasta el segundo mojón.

Mapa de situación

Escala 1: 5000

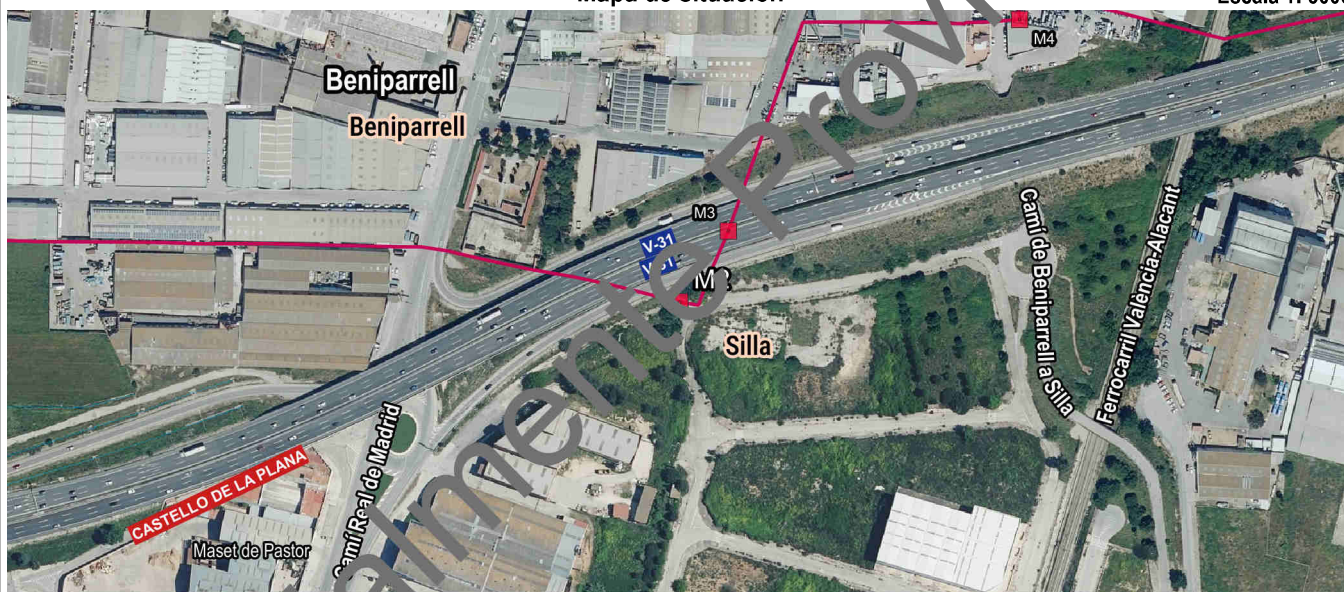

Detalle

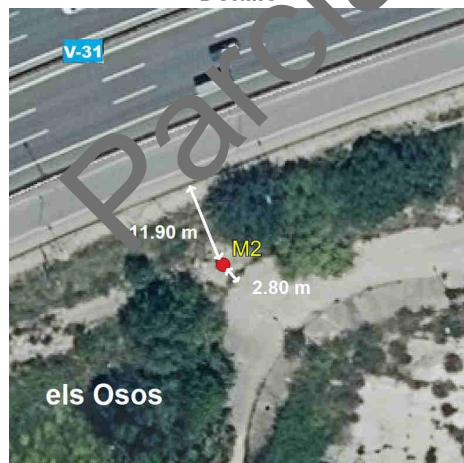

Fotografía



Imagen panorámica

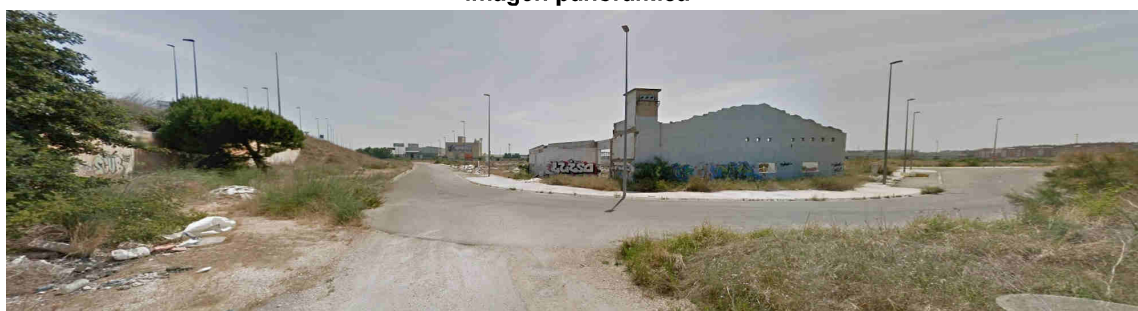

Nombre del mojón: M3

Fecha de la reseña: 08/05/2024

Estado: Virtual no accesible

Coordenadas

ETRS89

X: 722888.009 m

Altitud ortométrica:

Tipo de señal:

UTM huso 30

Y: 4361722.898 m

Altitud elipsoidal:

Fecha de visita: 2023-05-01

Descripción: Según acta, en la partida denominada "els Osos", en la margen izquierda de la antigua Acequia llamada "braçal de l'Alter". Actualmente, se corresponde con una ubicación en mitad de la V-31.

La línea reconocida sigue la antigua linde de dos tierras hasta su unión con la margen izquierda del braçal de l'Alter o de l'Alteró, y sigue por esta margen, en sentido de la corriente hasta el mojón tercero.

Mapa de situación

Escala 1: 5000

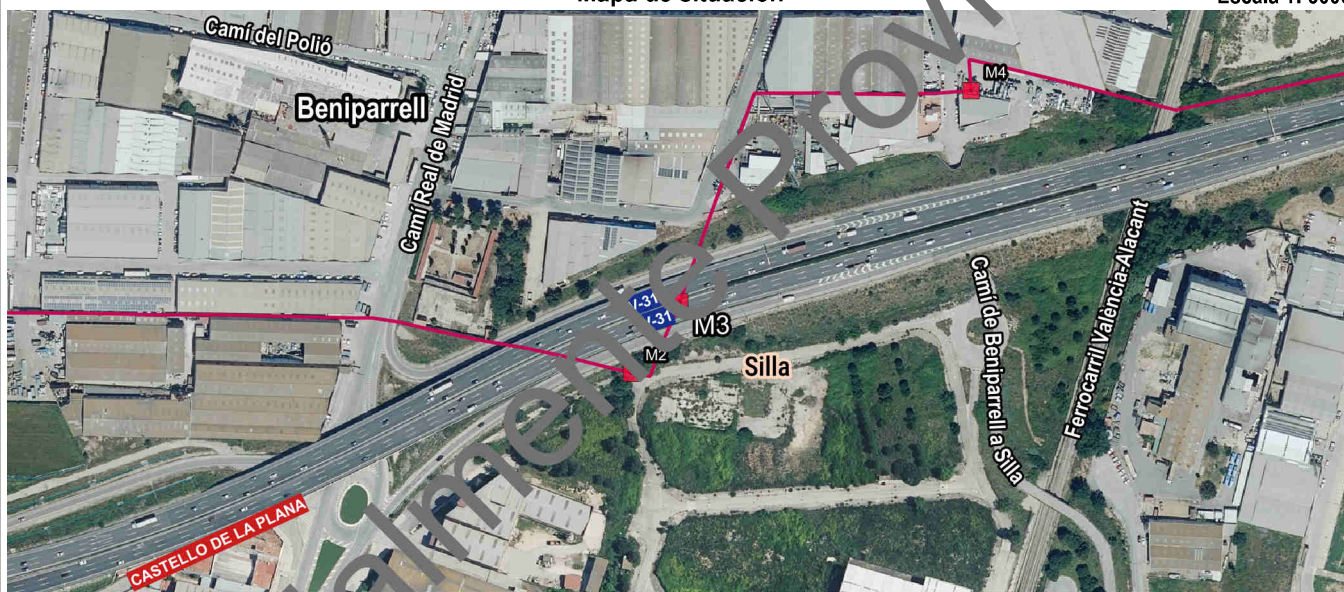

Detalle



Fotografía



Imagen panorámica

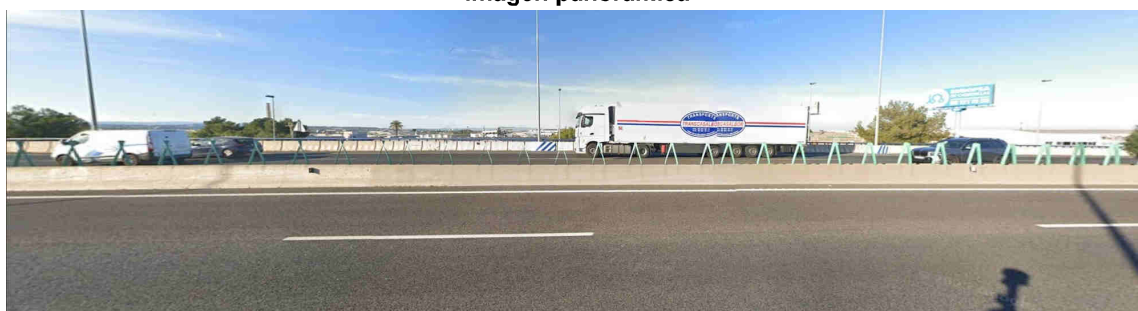

Nombre del mojón: M4

Fecha de la reseña: 08/05/2024

Estado: Virtual no accesible

Coordenadas

Tipo de señal:

ETRS89

X: 723080.757 m

Altitud ortométrica:

Fecha de visita: 2023-05-01

UTM huso 30

Y: 4361862.477 m

Altitud elipsoidal:

Descripción: Según acta, en la partida de l'Alter o de l'Alteró, en la margen derecha de una antigua regadora que se origina en el antiguo "braçal de l'Alter" y antiguas tierras de riego. Actualmente, se corresponde con una ubicación en el Polígono Industrial El Polió y al este del camino de Beniparrell a Silla.

Trazado pendiente de acuerdo según acta.

Mapa de situación

Escala 1: 5000

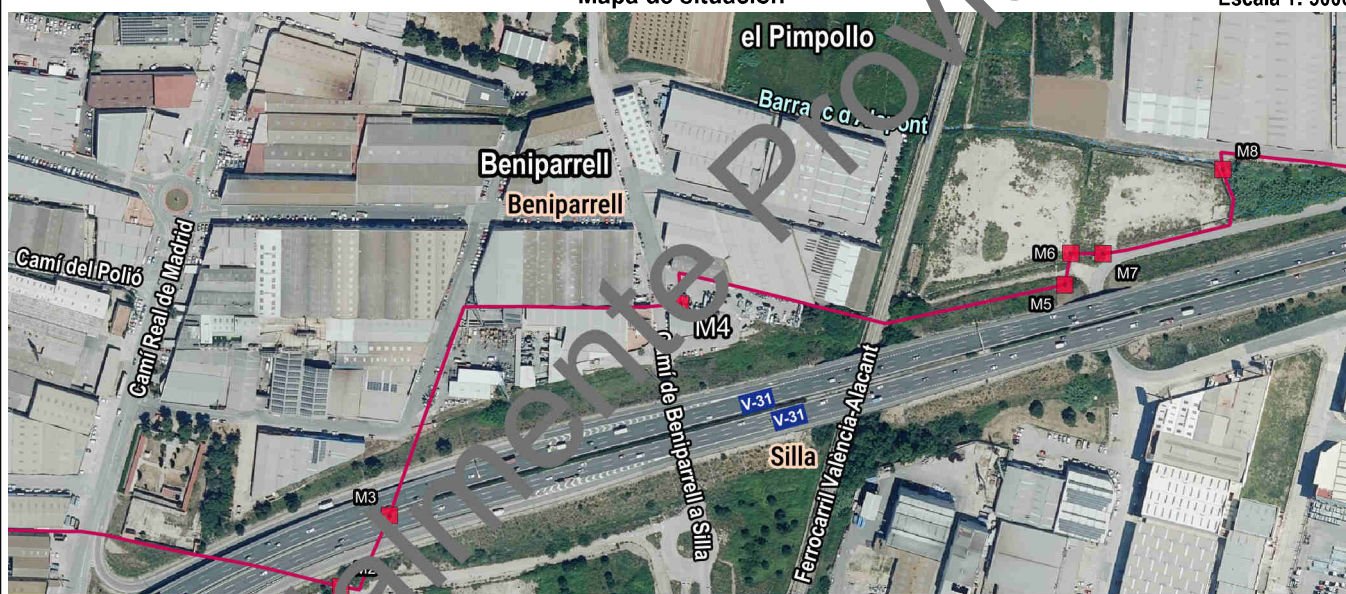

Detalle

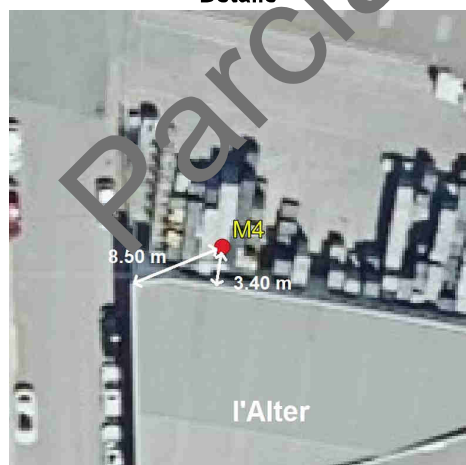

Fotografía



Imagen panorámica

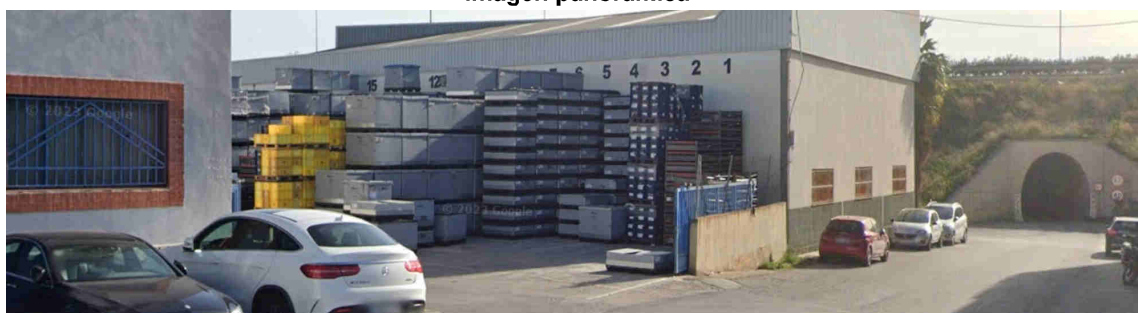

Nombre del mojón: M5

Fecha de la reseña: 08/05/2024

Estado: Virtual no accesible

Coordenadas

ETRS89

X: 723334.808 m

Altitud ortométrica:

Tipo de señal:

UTM huso 30

Y: 4361875.188 m

Altitud elipsoidal:

Fecha de visita: 2023-05-01

Descripción: Situado en la Partida de l'Alter en la margen derecha del antiguo brazal de este nombre, donde este forma un recodo y en antigua tierra de huerta. Actualmente, se corresponde con una ubicación al norte de la V-31.

Trazado pendiente de acuerdo según acta.

Mapa de situación

Escala 1: 5000

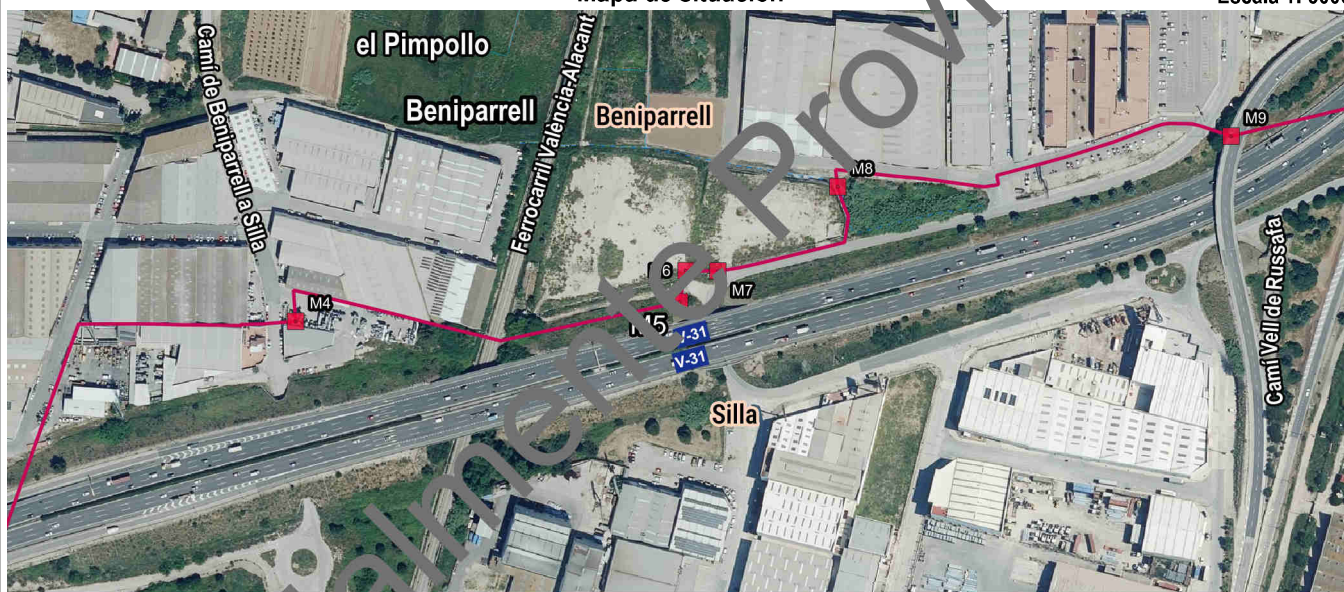

Detalle

Fotografía



Imagen panorámica

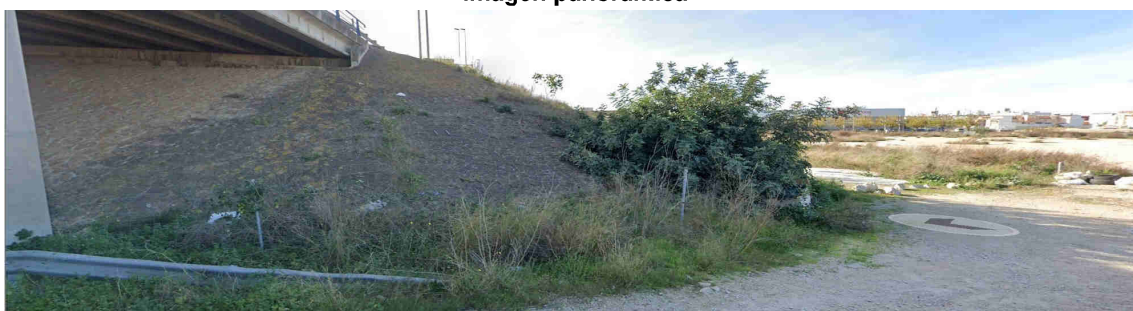

Nombre del mojón: M6

Fecha de la reseña: 08/05/2024

Estado: Monumentado tumbado

Coordenadas

Tipo de señal: Restos muy dispersos.

ETRS89

X: 723338.786 m

Altitud ortométrica: 5.83 m

Fecha de visita: 2023-05-01

UTM huso 30

Y: 4361895.908 m

Altitud elipsoidal: 55.82 m

Descripción: Situado en la Partida de l'Alter en la margen derecha del antiguo brazal de este nombre, hoy en día desviado.

Trazado pendiente de acuerdo según acta.

Mapa de situación

Escala 1: 5000

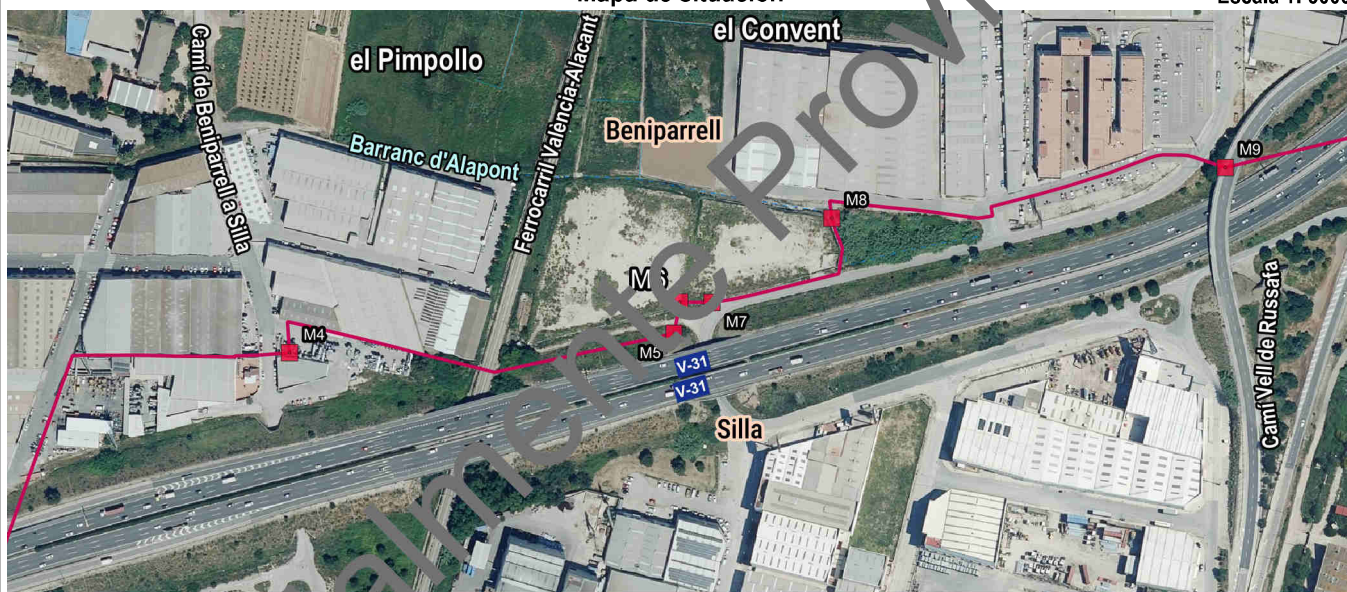

Detalle

Fotografía



Imagen panorámica



Nombre del mojón: M7

Fecha de la reseña: 08/05/2024

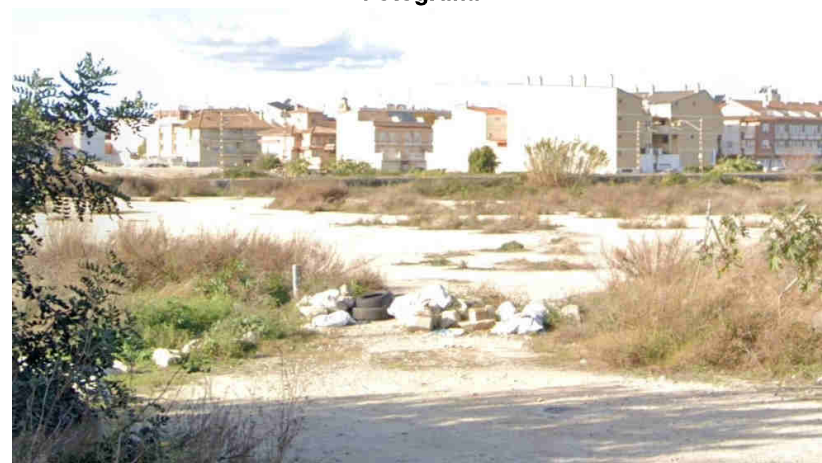
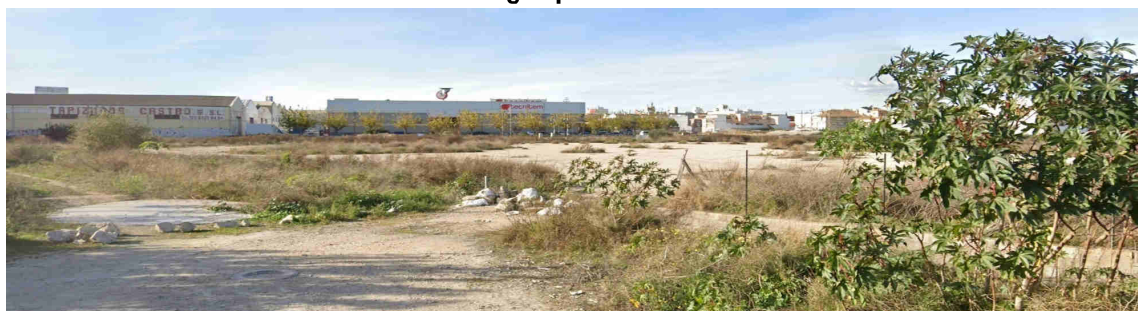
Estado: Virtual

Coordenadas

Tipo de señal:

ETRS89

X: 723360.045 m

Altitud ortométrica:

Fecha de visita: 2023-05-01

UTM huso 30

Y: 4361895.66 m

Altitud elipsoidal:

Descripción: Según acta, situado en la Partida de l'Alter en la margen izquierda del antiguo brazal de este nombre y en antigua tierra de frutales.

Trazado pendiente de acuerdo según acta.

Mapa de situación

Escala 1: 5000



Detalle

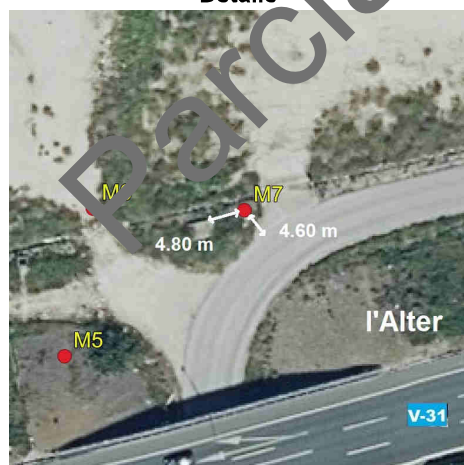

Fotografía



Imagen panorámica



Nombre del mojón: M8

Fecha de la reseña: 08/05/2024

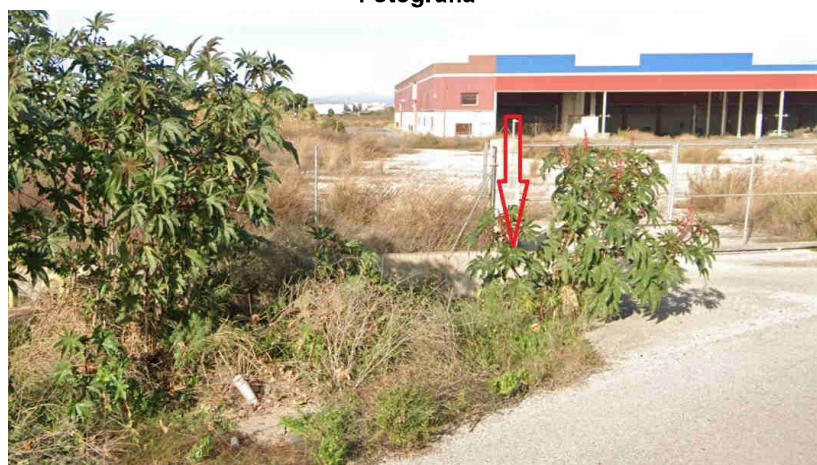
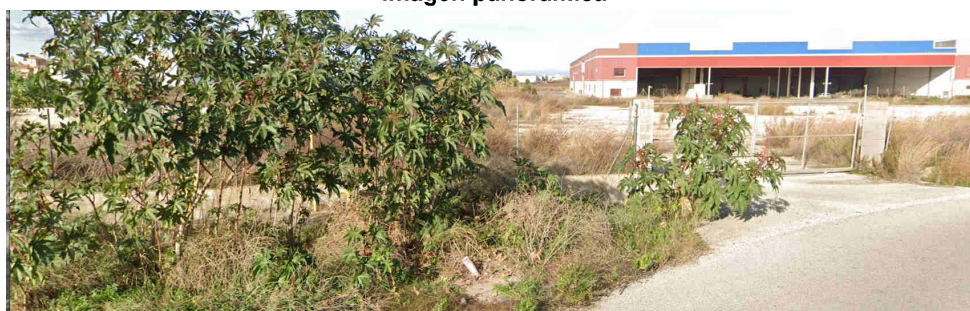
Estado: Virtual

Coordenadas

Tipo de señal:

ETRS89

X: 723439.369 m

Altitud ortométrica:

Fecha de visita: 2023-05-01

UTM huso 30

Y: 4361951.276 m

Altitud elipsoidal:

Descripción: Según acta, en la antigua margen derecha de la fuente de Alapont, (próximo al lugar donde discurre actualmente el barranc d'Alapont), junto a la antigua Canal de Chuliana, a la derecha del "braçal de l'Alter".

Trazado pendiente de acuerdo según acta.

Mapa de situación

Escala 1: 5000

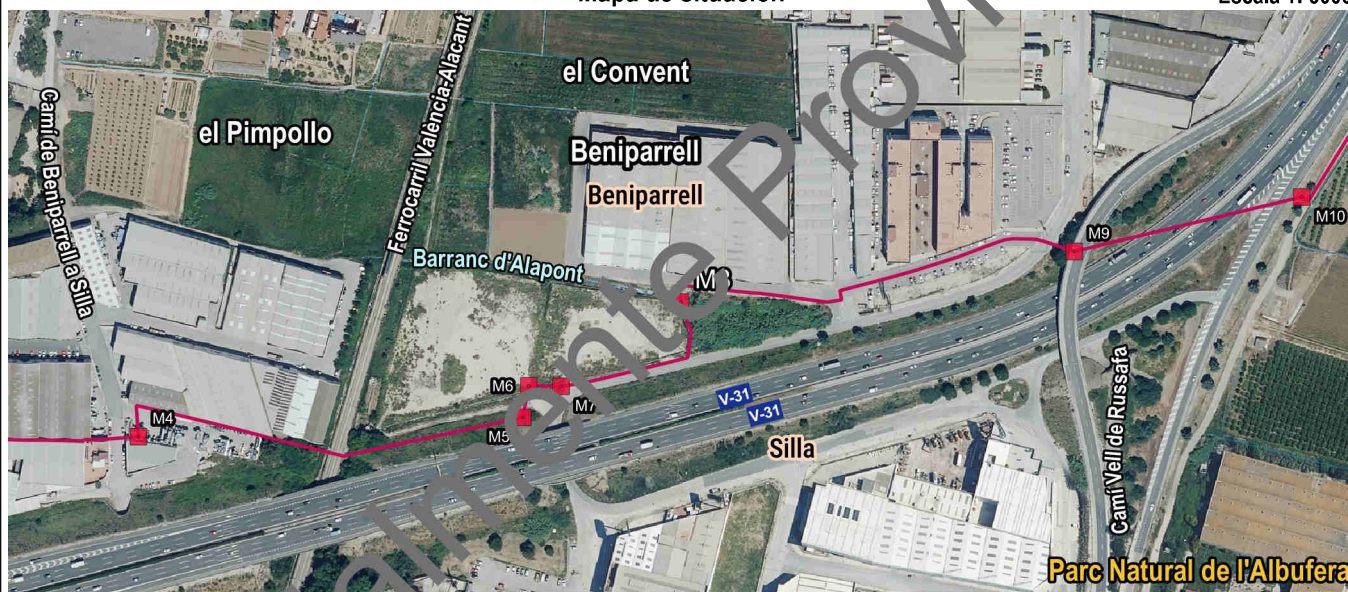

Detalle



Fotografía



Imagen panorámica



Nombre del mojón: M9

Fecha de la reseña: 08/05/2024

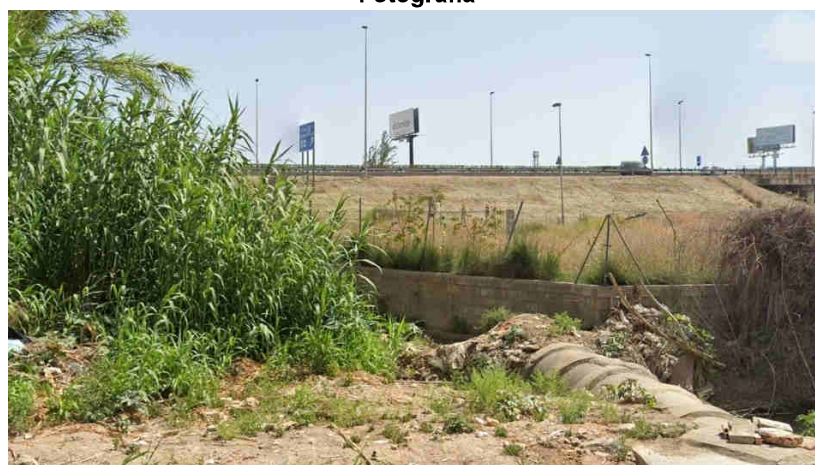
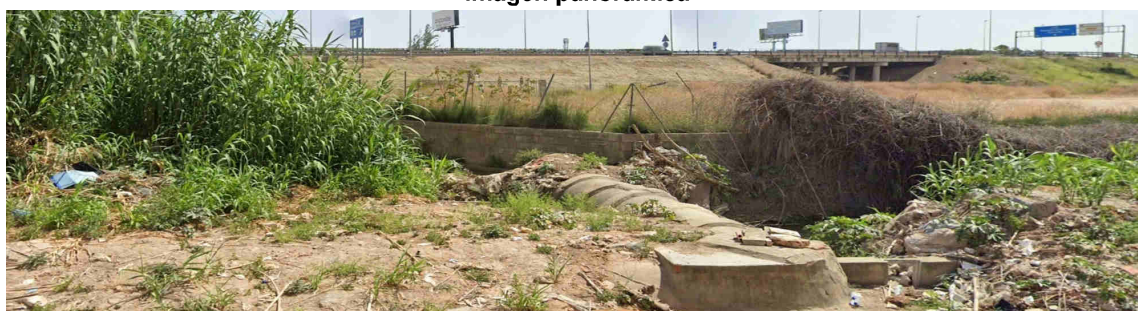
Estado: Virtual no accesible

Coordenadas

Tipo de señal:

ETRS89

X: 723699.674 m

Altitud ortométrica:

Fecha de visita: 2023-05-01

UTM huso 30

Y: 4361984.66 m

Altitud elipsoidal:

Descripción: Según acta, en la margen derecha del antiguo "braçal de l'Alter", junto a un partidor donde se originaba una antigua regadora, en el margen oeste de un antiguo camino denominado "Camino Viejo". Actualmente, se corresponde con una ubicación en el arcén de un ramal de salida de la V-31.

Trazado pendiente de acuerdo según acta.

Mapa de situación

Escala 1: 5000

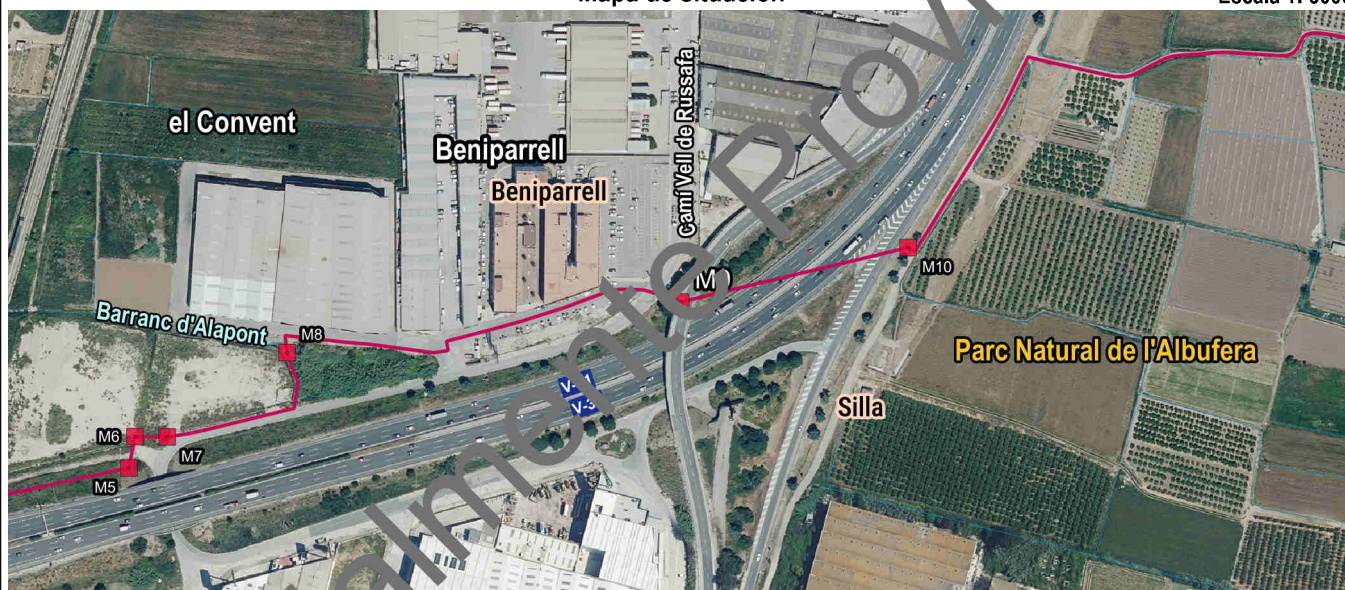

Detalle



Fotografía



Imagen panorámica



Nombre del mojón: M10

Fecha de la reseña: 08/05/2024

Estado: Virtual replanteado

Coordenadas

Tipo de señal: Restos muy dispersos

ETRS89

X: 723850.133 m

Altitud ortométrica: 4.295 m

Fecha de visita: 2024-02-23

UTM huso 30

Y: 4362020.609 m

Altitud elipsoidal: 54.286 m

Descripción: Según acta, en la margen derecha del antiguo "braçal de l'Alter", próximo al punto donde este braçal antiguamente se bifurcaba en dos ramales. Actualmente, se corresponde con una ubicación al este de un ramal de acceso de la V-31.

Trazado pendiente de acuerdo según acta.

Mapa de situación

Escala 1: 5000

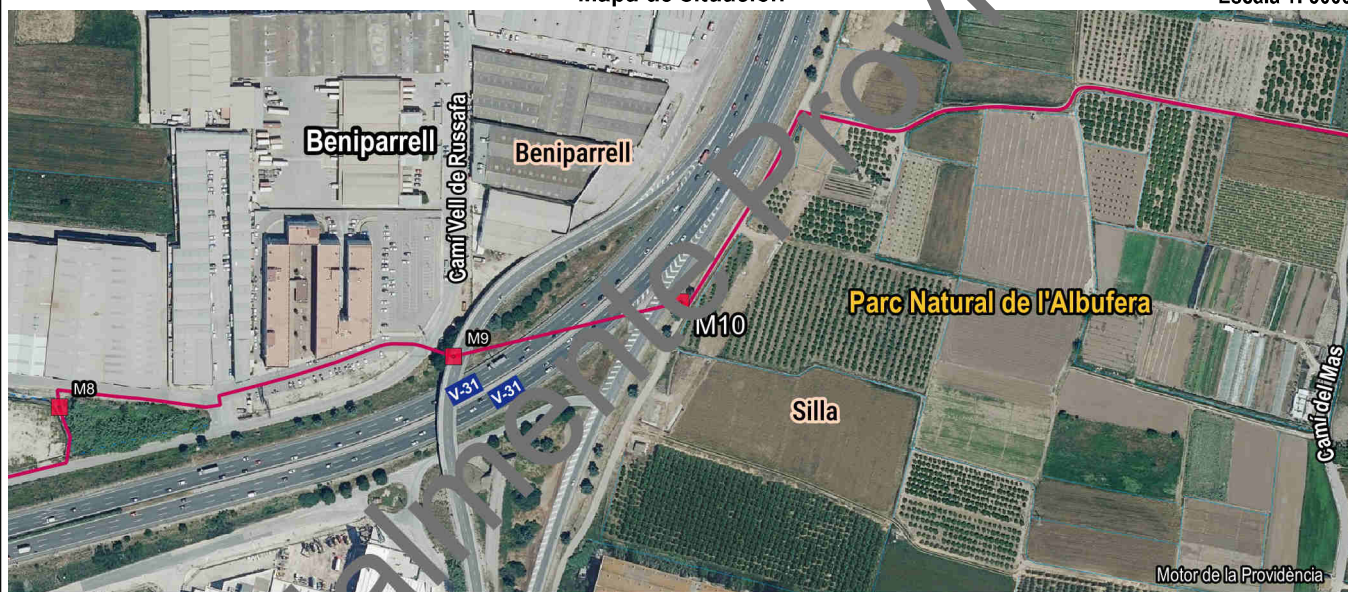

Detalle

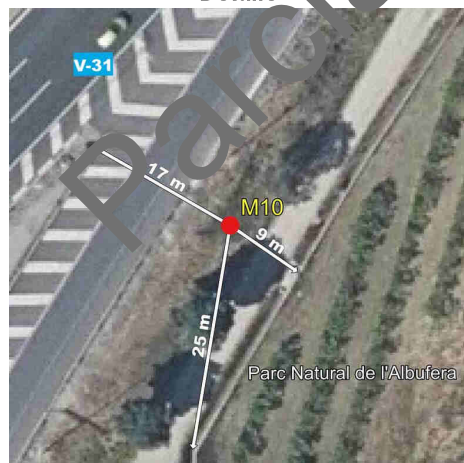

Fotografía



Imagen panorámica



Nombre del mojón: M11-M3T

Fecha de la reseña: 08/05/2024

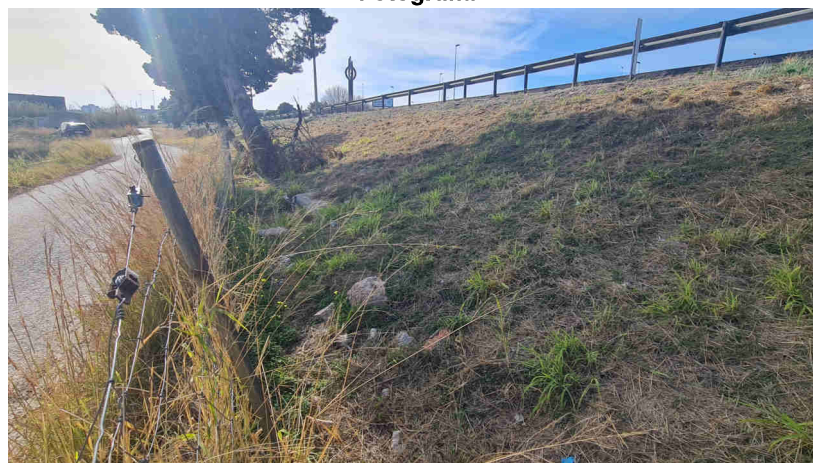
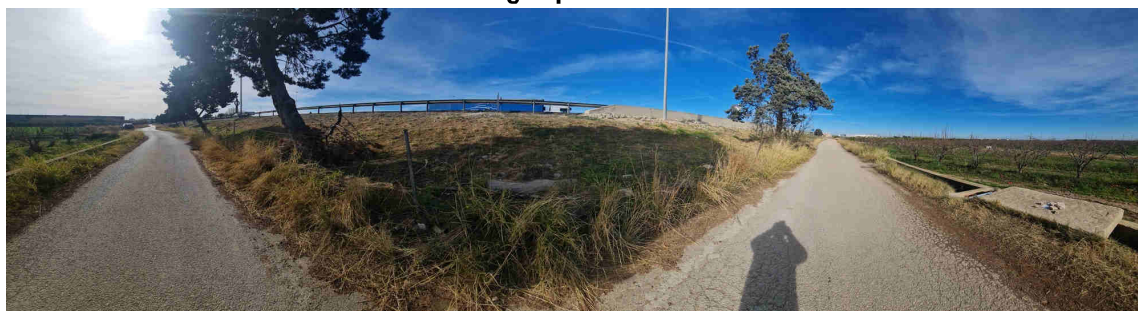
Estado: Monumentado semidestruido Coordenadas ETRS89 X: 724590.198 m Altitud ortométrica: 3.049 m
Tipo de señal: Montón de piedras. UTM huso 30 Y: 4362686.042 m Altitud elipsoidal: 53.029 m
Fecha de visita: 2024-02-23

Descripción: Según acta, en la antigua margen izquierda de la "séquia de la Ratlla" y antigua tierra de arroz, en la partida de l'Alteró.

Trazado pendiente de acuerdo según acta.

Mapa de situación

Escala 1: 5000

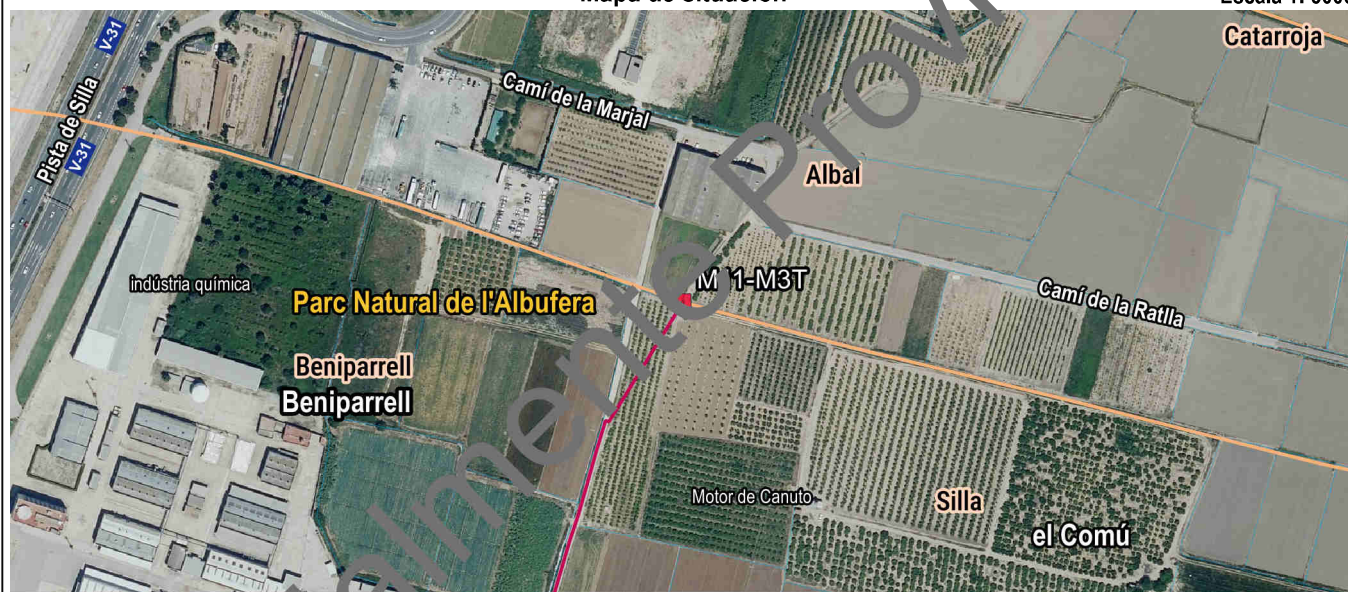

Detalle

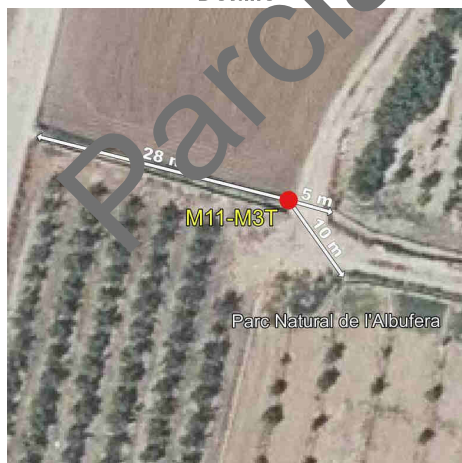

Fotografía



Imagen panorámica

